



ESPAÇO ANGOLA

- A *yield* dos Eurobonds reduziu em média 0,2 p.p. em Fevereiro. A variação mensal poderá reflectir o incremento da cotação internacional do Brent, com reflexos nas contribuições do Estado para a estabilização da economia em detrimento do pagamento da dívida externa.
- As reservas bancárias registaram incremento homólogo de 10,4% em Fevereiro. O montante fixou-se em 1.226,64 mil milhões Kz e reflecte o aumento dos depósitos excedentários, cerca de 72%, com possíveis impactos sobre o crédito à economia.

ESPAÇO INTERNACIONAL

EUA

- O défice da balança comercial registou uma melhoria mensal de 14,6%. O saldo comercial situou-se em -51,15 mil milhões USD em Janeiro, influenciado pela redução das importações em 2,6% e incremento das exportações em 0,9%. Destaca-se que as exportações para Angola reduziram 12%.

MERCADOS

Petrolífero

Brent: -0,21% (67,83 USD/barril). O aumento das reservas de crude norte-americanas penalizou a cotação da *commodity*.

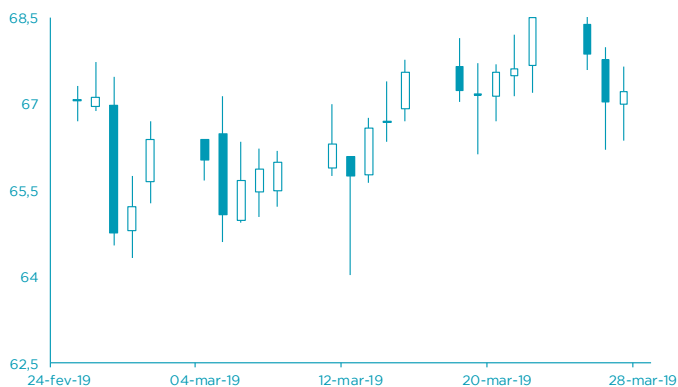

FONTE: Bloomberg

Cambial

EUR: -0,26% (1,1254 USD). A política monetária acomodatória do Banco Central Europeu tem pressionado o euro.

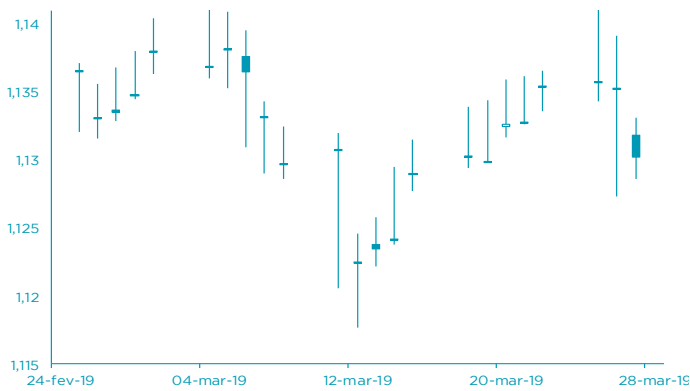

FONTE: Bloomberg

AGENDA ECONÓMICA

País	Indicador Económico	Data/Hora (UTC)	Período	Última Informação	Expectativas Analistas
Zona Euro	Agregado monetário M3	28-03-2019	Fevereiro	3.8%	3.9%
Zona Euro	Confiança do consumidor	28-03-2019	Março F	-7.2	-7.2
EUA	Pedidos iniciais de subsídio de desemprego	28-03-2019	23 de Março	221.000	222.000
EUA	PIB trimestral anualizado	28-03-2019	4 trim. T	2.6%	2.3%
EUA	Índice de preços do PIB	28-03-2019	4 trim. T	1.8%	1.8%
Rússia	Reservas em ouro e divisas	28-03-2019	22 de Março	482.500.000.000	--
Alemanha	Taxa de inflação var. homóloga	28-03-2019	Março P	1.5%	1.5%

YIELD DOS EUROBONDS AFRICANOS (%)

País	Emissão	Maturidade	22-mar-19	15-mar-19	fev-19	jan-19	dez-18
Angola	04-11-2015	12-11-2025	6,87	6,98	6,89	7,24	8,38
Angola	02-05-2018	05-09-2028	7,61	7,56	7,59	7,72	9,08
Angola	02-05-2018	05-08-2048	8,64	8,64	8,69	8,81	10,00
Egipto	13-02-2018	21-02-2028	6,76	6,95	6,96	7,65	8,21
Senegal	06-03-2018	13-03-2048	7,41	7,50	7,49	7,68	8,30
Nigéria	15-02-2018	23-02-2038	7,75	7,76	7,80	8,08	9,05
Quénia	21-02-2018	28-02-2028	7,09	7,03	7,05	7,55	8,93

Nota: Os Eurobonds foram emitidos em dólares.

INDICADORES DE MERCADO

Índices	Fecho	Variação (%)			1 Ano	
		1 Dia	MTD	YTD	Max	Min
Dow Jones (EUA)	25.625,59	↓ -0,13	-1,12	9,85	26.951,81	21.712,53
S&P 500 (EUA)	2.805,37	↓ -0,46	0,75	11,91	2.940,91	2.346,58
Nasdaq (EUA)	7.643,38	↓ -0,63	1,47	15,19	8.133,30	6.190,17
Dax 30 (Alemanha)	11.419,04	↓ 0,00	-0,84	8,15	13.204,31	10.279,20
FTSE 100 (Inglaterra)	7.194,19	↓ -0,03	1,69	6,93	7.903,50	6.536,53
PSI20 (Portugal)	5.168,79	↑ 0,46	-0,32	9,24	5.801,45	4.551,84
Nikkei 225 (Japão)	21.033,76	↓ -1,61	-1,64	5,09	24.448,07	18.948,58
Bovespa (Brasil)	91.903,40	↓ -3,57	-3,85	4,57	100.438,90	69.068,77
CSI 300 (China)	3.728,40	↓ -0,40	1,61	23,84	3.958,71	2.935,83
SA All Shares (África do Sul)	56.051,98	↓ -0,17	0,09	6,29	60.298,84	50.032,74
MSCI World (Global)	521,64	↓ -0,33	0,60	11,18	544,31	447,58
MSCI Emerging Markets	57.758,01	↓ -0,26	-0,05	8,11	62.318,60	52.056,10

Moedas	Fecho	Variação (%)			1 Ano	
		1 Dia	MTD	YTD	Max	Min
USD Index	96,7740	↑ 0,04	0,73	0,71	97,71	89,23
EUR/USD	1,1254	↓ -0,26	-1,10	-1,70	1,24	1,12
EUR/CHF	1,1201	↓ -0,09	1,32	0,45	1,20	1,12
GBP/USD	1,3219	↓ -0,02	-0,60	3,44	1,44	1,24
USD/JPY	110,4900	↑ 0,03	1,03	-0,49	114,55	104,87
Moedas emergentes						
USD/ZAR	14,5746	↑ 1,15	-3,78	-1,64	15,70	11,75
USD/CNY	6,7271	↑ 0,17	-0,51	2,23	6,98	6,26
USD/BRL	3,8741	↑ 0,50	-5,98	-2,85	4,21	3,29
USD/AKZ	318,9403	↓ -0,34	-0,72	-2,99	320,80	214,24
EUR/AKZ	357,4663	↓ -0,21	0,01	-1,19	363,17	262,11

Commodities	Fecho	Variação (%)			1 Ano	
		1 Dia	MTD	YTD	Max	Min
Energia						
WTI crude	59,41	↓ -0,88	3,46	30,37	76,90	42,36
Brent Crude	67,83	↓ -0,21	2,44	25,72	86,74	49,93
Gás natural	2,72	↓ -1,16	-2,87	2,62	2,92	2,49
Metais Preciosos						
Ouro	1.309,89	↓ -0,44	-0,36	2,26	1.365,22	1.160,39
Prata	15,29	↓ -0,90	-1,92	-1,19	17,36	13,89
Outros						
Alumínio	1.864,50	↑ 0,57	0,12	1,56	2.602,65	1.775,00
Cobre	286,30	↑ 0,32	-2,78	8,68	338,15	255,20
Baltic dry Index	683,00	→ 0,00	4,86	-45,71	1.774,00	595,00
Commodities (CRY)	185,23	↑ 0,50	0,66	8,33	206,95	168,21

Período	Fecho	Variação (%)			1 Ano	
		1 Dia	MTD	YTD	Max	Min
EUA - Libor USD						
3M	2,61	↓ -0,04	-0,68	-7,49	2,82	2,30
6M	2,67	↓ -0,11	-0,13	-6,73	2,91	2,44
12M	2,75	↓ -1,48	-4,90	-9,34	3,14	2,66
Zona Euro - EURIBOR						
3M	-0,31	↑ 0,32	0,00	0,00	-0,31	-0,33
6M	-0,23	→ 0,00	0,44	3,80	-0,23	-0,27
12M	-0,11	→ 0,00	0,00	7,69	-0,11	-0,19
Angola - Luibor						
O/n	15,73	→ 0,00	-5,97	-5,97	22,17	15,75
3M	15,97	→ 0,00	-2,34	-2,34	19,97	16,32
6M	16,78	→ 0,00	-1,27	-1,27	21,31	16,91
12M	17,53	→ 0,00	-1,22	-1,22	23,91	17,61
Taxas de Juro de Longo Prazo						
EUA - Treasury 10 anos	2,37	↓ -2,33	-13,10	-12,10	3,26	2,34
ZONA EURO - Bond 10 anos	-0,08	↑ 440,00	-145,90	-134,71	0,66	-0,09