



ESPAÇO ANGOLA

- **As receitas com as exportações para a China atingiram 2.084,67 milhões USD em Fevereiro.** A redução de 13,2% face ao período anterior, segundo a Bloomberg, poderá reflectir os actuais constrangimentos do sector petrolífero com impacto sobre o crescimento da economia.
- **O peso do crédito ao sector privado sob o crédito total atingiu 88,6% em Janeiro.** O desempenho representa uma manutenção face ao período homólogo, o que poderá contribuir para o desenvolvimento do sector e maior absorção da força de trabalho.

ESPAÇO INTERNACIONAL

França

- **O crescimento económico apurado no quarto trimestre de 2018 atingiu 1%.** A expansão representa a quarta desaceleração consecutiva, o que poderá reflectir-se sobre o crescimento económico mundial com impacto sobre a procura por petróleo.

MERCADOS

Petrolífero

Brent: +1,13% (67,97 USD/barril). O optimismo sobre a manutenção do acordo da OPEP impulsionou a cotação da *commodity*.

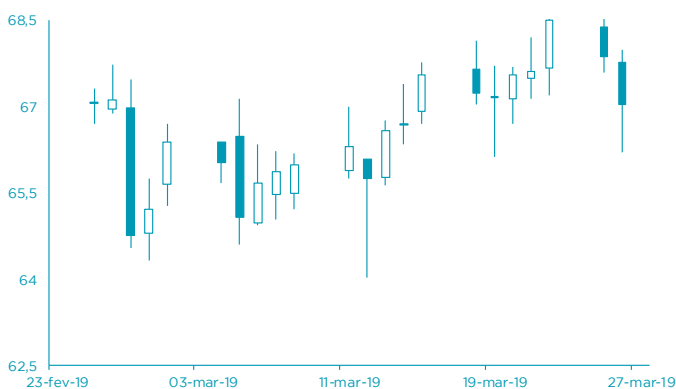

FONTE: Bloomberg

Cambial

EUR: -0,30% (1,1283 USD). As incertezas dos investidores beneficiaram o desempenho do dólar, utilizado como activo de refúgio.

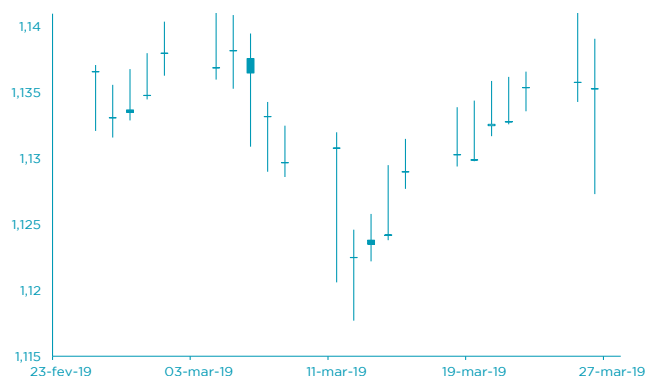

FONTE: Bloomberg

AGENDA ECONÓMICA

País	Indicador Económico	Data/Hora (UTC)	Período	Última Informação	Expectativas Analistas
Itália	índice de confiança do consumidor	27-03-2019	Março	112.4	112.3
EUA	Aplicações em hipotecas	27-03-2019	22 de Março	1.6%	--
EUA	Balança comercial	27-03-2019	Janeiro	-\$59.800.000.000	-\$57.000.000.000
Zona Euro	Agregado monetário M3	28-03-2019	Fevereiro	3.8%	3.9%
Zona Euro	Confiança do consumidor	28-03-2019	Março F	-7.2	-7.2
EUA	Pedidos iniciais de subsídio de desemprego	28-03-2019	23 de Março	221.000	222.000
EUA	PIB trimestral anualizado	28-03-2019	4 trim. T	2.6%	2.3%

YIELD DOS EUROBONDS AFRICANOS (%)

País	Emissão	Maturidade	22-mar-19	15-mar-19	fev-19	jan-19	dez-18
Angola	04-11-2015	12-11-2025	6,87	6,98	6,89	7,24	8,38
Angola	02-05-2018	05-09-2028	7,61	7,56	7,59	7,72	9,08
Angola	02-05-2018	05-08-2048	8,64	8,64	8,69	8,81	10,00
Egipto	13-02-2018	21-02-2028	6,76	6,95	6,96	7,65	8,21
Senegal	06-03-2018	13-03-2048	7,41	7,50	7,49	7,68	8,30
Nigéria	15-02-2018	23-02-2038	7,75	7,76	7,80	8,08	9,05
Quénia	21-02-2018	28-02-2028	7,09	7,03	7,05	7,55	8,93

Nota: Os Eurobonds foram emitidos em dólares.

INDICADORES DE MERCADO

Índices	Fecho	Variação (%)			1 Ano	
		1 Dia	MTD	YTD	Max	Min
Dow Jones (EUA)	25.657,73	↑ 0,55	-1,00	9,99	26.951,81	21.712,53
S&P 500 (EUA)	2.818,46	↑ 0,72	1,22	12,43	2.940,91	2.346,58
Nasdaq (EUA)	7.691,52	↑ 0,71	2,11	15,92	8.133,30	6.190,17
Dax 30 (Alemanha)	11.419,48	↑ 0,64	-0,84	8,15	13.204,31	10.279,20
FTSE 100 (Inglaterra)	7.196,29	↑ 0,26	1,72	6,96	7.903,50	6.536,53
PSI20 (Portugal)	5.145,28	↑ 0,06	-0,77	8,75	5.801,45	4.551,84
Nikkei 225 (Japão)	21.378,73	↓ -0,23	-0,03	6,81	24.448,07	18.948,58
Bovespa (Brasil)	95.306,82	↑ 1,76	-0,29	8,44	100.438,90	69.068,77
CSI 300 (China)	3.743,39	↑ 1,16	2,02	24,34	3.958,71	2.935,83
SA All Shares (África do Sul)	55.856,16	↑ 0,39	-0,26	5,91	60.298,84	50.032,74
MSCI World (Global)	523,38	↑ 0,80	0,93	11,55	544,31	447,58
MSCI Emerging Markets	57.910,32	↑ 0,37	0,21	8,39	62.318,60	52.056,10

Moedas	Fecho	Variação (%)			1 Ano	
		1 Dia	MTD	YTD	Max	Min
USD Index	96,7360	↑ 0,18	0,77	0,75	97,71	88,94
EUR/USD	1,1283	↓ -0,30	-1,10	-1,70	1,24	1,12
EUR/CHF	1,1211	↓ -0,14	1,27	0,40	1,20	1,12
GBP/USD	1,3222	↑ 0,30	-0,61	3,44	1,44	1,24
USD/JPY	110,4600	↑ 0,59	0,71	-0,80	114,55	104,87
Moedas emergentes						
USD/ZAR	14,4092	↑ 0,55	-2,77	-0,61	15,70	11,63
USD/CNY	6,7157	↑ 0,09	-0,31	2,43	6,98	6,26
USD/BRL	3,8549	↓ -1,32	-3,04	0,18	4,21	3,29
USD/AKZ	320,0276	↑ 0,75	-0,90	-3,17	320,80	214,24
EUR/AKZ	358,2253	↓ -0,52	0,06	-1,14	363,17	262,11

Commodities	Fecho	Variação (%)			1 Ano	
		1 Dia	MTD	YTD	Max	Min
Energia						
WTI crude	59,94	↑ 1,90	4,72	31,95	76,90	42,36
Brent Crude	67,97	↑ 1,13	3,15	26,60	86,74	49,93
Gás natural	2,74	↓ -0,54	-3,27	1,38	3,06	2,52
Metais Preciosos						
Ouro	1.315,71	↓ -0,53	0,06	2,69	1.365,22	1.160,39
Prata	15,43	↓ -0,69	-1,20	-0,46	17,36	13,89
Outros						
Alumínio	1.854,00	↓ -1,21	-1,32	0,09	2.602,65	1.775,00
Cobre	285,40	↓ -0,09	-2,92	8,53	338,15	255,20
Baltic dry Index	689,00	→ 0,00	3,80	-46,26	1.774,00	595,00
Commodities (CRY)	184,31	↑ 0,08	1,36	9,09	206,95	168,21

Período	Fecho	Variação (%)			1 Ano	
		1 Dia	MTD	YTD	Max	Min
EUA - Libor USD						
3M	2,61	↑ 0,32	-0,24	-7,08	2,82	2,30
6M	2,68	↓ -0,05	-0,47	-7,05	2,91	2,44
12M	2,79	↓ -0,26	-4,16	-8,64	3,14	2,66
Zona Euro - EURIBOR						
3M	-0,31	→ 0,00	-0,32	-0,32	-0,31	-0,33
6M	-0,23	↓ -0,44	0,44	3,80	-0,23	-0,27
12M	-0,11	→ 0,00	0,00	7,69	-0,11	-0,19
Angola - Luibor						
O/n	15,73	→ 0,00	-5,97	-5,97	22,17	15,75
3M	15,97	→ 0,00	-2,34	-2,34	19,97	16,32
6M	16,78	→ 0,00	-1,27	-1,27	21,31	16,91
12M	17,53	→ 0,00	-1,22	-1,22	23,91	17,61
Taxas de Juro de Longo Prazo						
EUA - Treasury 10 anos	2,54	↑ 0,42	-6,96	-5,89	3,26	2,50
ZONA EURO - Bond 10 anos	0,08	↓ -13,40	-77,60	-83,06	0,66	0,03