



## ESPAÇO ANGOLA

- A **Conta Única do Tesouro registou redução mensal de 13% em Fevereiro**. O montante que se situou em 1.334,8 mil milhões Kz, representa o menor nível desde Abril de 2018, e poderá condicionar a execução das despesas, com impactos nas condições de vida da população.
- **As notas e moedas estrangeiras recuaram 56% em Fevereiro**. A variação homóloga poderá reflectir a manutenção das restrições de acesso às notas e moedas no estrangeiro, com possibilidade de inversão resultante da intervenção do Fundo Monetário Internacional.

## ESPAÇO INTERNACIONAL

### Reino Unido

- A **taxa de inflação homóloga situou-se em 1,9% em Fevereiro**. A variação representa uma aceleração de 0,1 p.p. face ao mês anterior e reflecte os maiores incrementos apurados no preços dos produtos “Alimentares”, “Álcool e Tabaco” e “Recreação e Cultura”, com efeitos sobre o poder de compra dos consumidores.

## MERCADOS

### Petrolífero

**Brent: +1,32% (68,50 USD/barril)**. A redução das reservas petrolíferas dos EUA, na semana passada, impulsionou a cotação da *commodity*.

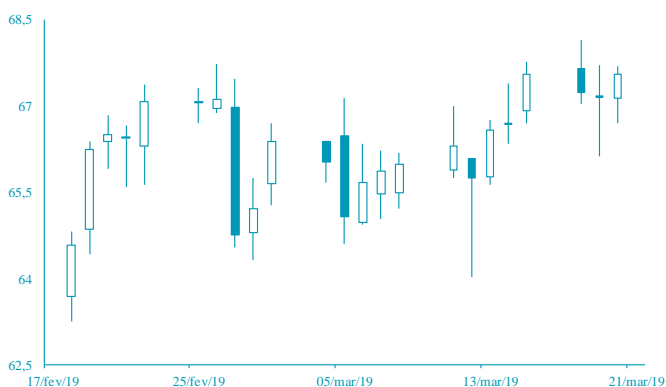

FONTE: Bloomberg

### Cambial

**EUR: +0,04% (1,1358 USD)**. Os ajustamentos nas expectativas do investidores favoreceram a cotação do euro.



FONTE: Bloomberg

# AGENDA ECONÓMICA

País	Indicador Económico	Data/Hora (UTC)	Período	Última Informação	Expectativas Analistas
EUA	Outlook negócios Fed Filadélfia	21/03/2019	Março	-4.1	6.0
Rússia	Reservas em ouro e divisas	21/03/2019	15 de Março	479.300.000.000	--
EUA	Índice Leading	21/03/2019	Fevereiro	-0.1%	0.1%
Zona Euro	Confiança do consumidor	21/03/2019	Março A	-7.4	-7.1
Japão	PMI Manufactureiro Nikkei	22/03/2019	Março P	48.9	--
França	PMI Manufactureiro Markit	22/03/2019	Março P	51.5	51.3
Alemanha	PMI Manufactureiro Markit	22/03/2019	Março P	47.6	48.0

## YIELD DOS EUROBONDS AFRICANOS (%)

País	Emissão	Maturidade	15/mar/19	08/mar/19	fev/19	jan/19	dez/18
Angola	04/11/2015	12/11/2025	6,98	7,31	6,89	7,24	8,38
Angola	02/05/2018	05/09/2028	7,56	8,01	7,59	7,72	9,08
Angola	02/05/2018	05/08/2048	8,64	9,04	8,69	8,81	10,00
Egipto	13/02/2018	21/02/2028	6,95	7,14	6,96	7,65	8,21
Senegal	06/03/2018	13/03/2048	7,50	7,75	7,49	7,68	8,30
Nigéria	15/02/2018	23/02/2038	7,76	8,07	7,80	8,08	9,05
Quênia	21/02/2018	28/02/2028	7,03	7,45	7,05	7,55	8,93

**Nota:** Os Eurobonds foram emitidos em dólares.

# INDICADORES DE MERCADO

Índices	Fecho	Variação (%)				1 Ano	
		1 Dia	MTD	YTD	Max	Min	
<b>Índices bolsistas</b>							
Dow Jones (EUA)	25 745,67	↓	-0,55	-0,66	10,37	26 951,81	21 712,53
S&P 500 (EUA)	2 824,23	↓	-0,29	1,43	12,66	2 940,91	2 346,58
Nasdaq (EUA)	7 728,97	↑	0,07	2,61	16,48	8 133,30	6 190,17
Dax 30 (Alemanha)	11 603,89	↓	-1,57	0,77	9,90	13 204,31	10 279,20
FTSE 100 (Inglaterra)	7 291,01	↓	-0,45	3,06	8,37	7 903,50	6 536,53
PSI20 (Portugal)	5 265,52	↓	-0,66	1,54	11,29	5 801,45	4 551,84
Nikkei 225 (Japão)	21 608,92	↑	0,20	1,05	7,96	24 448,07	18 948,58
Bovespa (Brasil)	98 041,37	↓	-1,55	2,57	11,55	100 438,90	69 068,77
CSI 300 (China)	3 836,89	↑	0,04	4,57	27,44	4 110,12	2 935,83
SA All Shares (África do Sul)	56 145,67	↓	-1,24	0,26	6,46	60 298,84	50 032,74
MSCI World (Global)	525,81	↓	-0,36	1,40	12,07	544,31	447,58
MSCI Emerging Markets	58 722,52	↓	-0,27	1,62	9,91	63 214,11	52 056,10

Moedas	Fecho	Variação (%)				1 Ano	
		1 Dia	MTD	YTD	Max	Min	
<b>Taxa de câmbio</b>							
USD Index	95,7610	↓	-0,65	-0,29	-0,30	97,71	88,94
EUR/USD	1,1358	↑	0,04	0,42	-0,19	1,25	1,12
EUR/CHF	1,1327	↓	-0,16	0,18	-0,68	1,20	1,12
GBP/USD	1,3180	↓	-0,67	-0,38	3,67	1,44	1,24
USD/JPY	111,5100	↑	0,13	0,82	-0,69	114,55	104,56
<b>Moedas emergentes</b>							
USD/ZAR	14,3392	↓	-0,86	-0,65	1,56	15,70	11,60
USD/CNY	6,6945	↓	-0,26	0,23	2,99	6,98	6,24
USD/BRL	3,7892	↓	-0,07	-0,55	2,75	4,21	3,28
USD/AKZ	315,6415	↓	-0,24	-0,12	-2,41	317,99	214,02
EUR/AKZ	360,3004	↑	0,55	-1,38	-2,57	363,17	262,11

Commodities	Fecho	Variação (%)				1 Ano	
		1 Dia	MTD	YTD	Max	Min	
<b>Matérias-primas</b>							
<b>Energia</b>							
WTI crude	60,23	↑	2,03	5,00	32,31	76,90	42,36
Brent Crude	68,50	↑	1,32	3,73	27,30	86,74	49,93
Gás natural	2,82	↓	-1,88	0,75	5,59	3,06	2,52
<b>Metais Preciosos</b>							
Ouro	1 302,11	↓	-0,42	0,33	2,97	1 365,22	1 160,39
Prata	15,48	↑	0,67	0,09	0,84	17,36	13,89
<b>Outros</b>							
Alumínio	1 922,00	↑	1,18	1,23	2,68	2 602,65	1 775,00
Cobre	292,10	↓	-0,07	0,02	11,81	338,15	255,20
Baltic dry Index	71 2,00	→	0,00	7,75	-44,22	1 774,00	595,00
<b>Commodities (CRY)</b>	185,24	↑	0,20	1,56	9,31	206,95	168,21

Período	Fecho	Variação (%)				1 Ano	
		1 Dia	MTD	YTD	Max	Min	
<b>Taxas de juro</b>							
<b>EUA - Libor USD</b>							
3M	2,63	↑	0,28	-0,09	-6,94	2,82	2,27
6M	2,67	↓	-0,04	-0,43	-7,01	2,91	2,43
12M	2,82	↓	-0,81	-1,90	-6,49	3,14	2,66
<b>Zona Euro - EURIBOR</b>							
3M	-0,31	↑	0,32	-0,32	-0,32	-0,31	-0,33
6M	-0,23	↓	-0,43	-1,31	2,11	-0,23	-0,27
12M	-0,11	→	0,00	-0,93	6,84	-0,11	-0,19
<b>Angola - Luibor</b>							
0/n	15,73	→	0,00	-5,97	-5,97	22,17	15,75
3M	15,97	→	0,00	-2,34	-2,34	19,97	16,32
6M	16,78	→	0,00	-1,27	-1,27	21,31	16,91
12M	17,53	→	0,00	-1,22	-1,22	23,91	17,61
<b>Taxas de Juro de Longo Prazo</b>							
EUA - Treasury 10 anos	2,53	↓	-3,29	-7,02	-5,95	3,26	2,52
ZONA EURO - Bond 10 anos	0,08	↓	-1,340	-63,39	-72,31	0,66	0,05