



ESPAÇO ANGOLA

- As Notas e Moedas em circulação referentes ao mês de Fevereiro situaram-se em 447,25 mil milhões Kz. O montante representa uma redução homóloga de 3% e poderá reflectir uma maior preferência por produtos bancários, com efeitos sobre os níveis de preços na economia.
- O Índice de Preço de Produtos Vigiados registou incremento homólogo de 6,1% em Fevereiro. A variação reflecte, fundamentalmente, o aumento nos preços da “Carne seca (33,4%)”, “Farinha de Trigo (20,5%)” e “Leite em pó (20,4%)”, respectivamente, com impactos no poder de compra das famílias.

ESPAÇO INTERNACIONAL

Reino Unido

- A taxa de desemprego situou-se em 3,9% durante o mês de Janeiro. O actual nível corresponde a uma redução mensal de 2,5%, tal como o menor nível desde 1975 e reflecte o desempenho positivo do mercado de trabalho, não obstante os receios à volta da efectivação do *Brexit*.

MERCADOS

Petrolífero

Brent: +0,10% (67,61 USD/barril). A possibilidade do acordo de cortes da OPEP+ se estender até ao segundo semestre de 2019 beneficiou o crude.

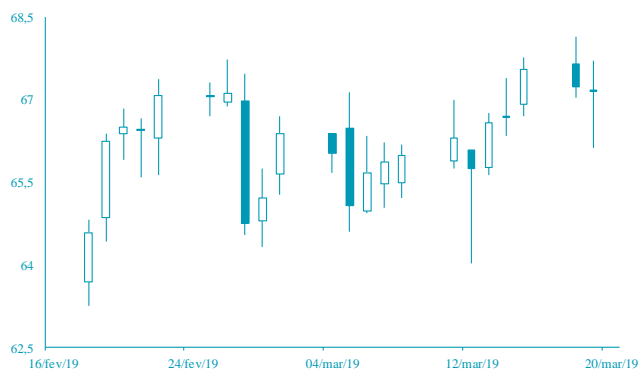

FONTE: Bloomberg

Cambial

EUR: +0,23% (1,1354 USD). As incertezas sobre as decisões da reunião da Reserva Federal continuam pressionou o dólar.

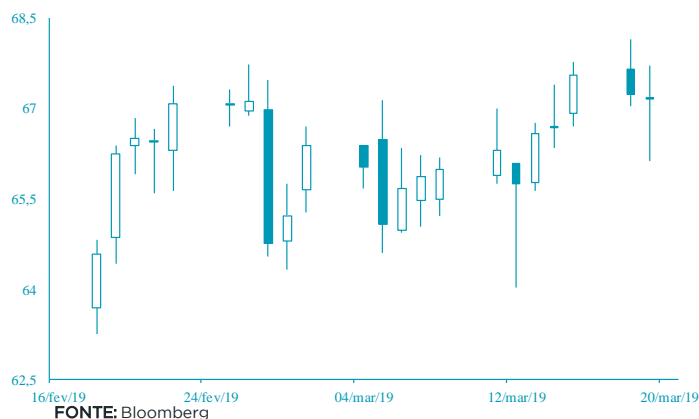

FONTE: Bloomberg

AGENDA ECONÓMICA

País	Indicador Económico	Data/Hora (UTC)	Periodo	Última Informação	Expectativas Analistas
Rússia	Vendas a retalho var. homóloga	20/03/2019	Fevereiro	1.6%	1.5%
EUA	Taxa de juro de referência	20/03/2019	20 de Março	2.50%	2.50%
Reino Unido	Vendas a retalho mensal incl. combustíveis	21/03/2019	Fevereiro	1.0%	-0.4%
Reino Unido	Vendas a retalho excl. combustíveis	21/03/2019	Fevereiro	1.2%	-0.4%
Reino Unido	Vendas a retalho hom incl. combustíveis	21/03/2019	Fevereiro	4.2%	3.3%
Reino Unido	Taxa de juro de referência	21/03/2019	21 de Março	0.750%	0.750%
EUA	Pedidos iniciais de subsídio de desemprego	21/03/2019	16 de Março	229000	225000

YIELD DOS EUROBONDS AFRICANOS (%)

País	Emissão	Maturidade	15/mar/19	08/mar/19	fev/19	jan/19	dez/18
Angola	04/11/2015	12/11/2025	6,98	7,31	6,89	7,24	8,38
Angola	02/05/2018	05/09/2028	7,56	8,01	7,59	7,72	9,08
Angola	02/05/2018	05/08/2048	8,64	9,04	8,69	8,81	10,00
Egipto	13/02/2018	21/02/2028	6,95	7,14	6,96	7,65	8,21
Senegal	06/03/2018	13/03/2048	7,50	7,75	7,49	7,68	8,30
Nigéria	15/02/2018	23/02/2038	7,76	8,07	7,80	8,08	9,05
Quênia	21/02/2018	28/02/2028	7,03	7,45	7,05	7,55	8,93

Nota: Os Eurobonds foram emitidos em dólares.

INDICADORES DE MERCADO

Índices	Fecho	Variação (%)			1 Ano	
		1 Dia	MTD	YTD	Max	Min
Índices bolsistas						
Dow Jones (EUA)	25 887,38	↓ -0,10	-0,11	10,97	26 951,81	21 712,53
S&P 500 (EUA)	2 832,57	↓ -0,01	1,73	12,99	2 940,91	2 346,58
Nasdaq (EUA)	7 723,95	↑ 0,12	2,54	16,41	8 133,30	6 190,17
Dax 30 (Alemanha)	11 788,41	↑ 1,13	2,37	11,64	13 204,31	10 279,20
FTSE 100 (Inglaterra)	7 324,00	↑ 0,34	3,52	8,86	7 903,50	6 536,53
PSI20 (Portugal)	5 300,51	↑ 0,32	2,22	12,03	5 801,45	4 551,84
Nikkei 225 (Japão)	21 608,92	↑ 0,20	1,05	7,96	24 448,07	18 948,58
Bovespa (Brasil)	99 588,37	↓ -0,41	4,19	13,31	100 438,90	69 068,77
CSI 300 (China)	3 834,86	↑ 0,02	4,51	27,38	4 110,12	2 935,83
SA All Shares (África do Sul)	56 849,67	↑ 0,14	1,51	7,80	60 298,84	50 032,74
MSCI World (Global)	527,71	↑ 0,07	1,77	12,47	544,31	447,58
MSCI Emerging Markets	58 879,22	↑ 0,08	1,89	10,21	63 237,55	52 056,10

Moedas	Fecho	Variação (%)			1 Ano	
		1 Dia	MTD	YTD	Max	Min
Taxa de câmbio						
USD Index	96,3830	↓ -0,15	0,32	0,30	97,71	88,94
EUR/USD	1,1354	↑ 0,23	-0,30	-0,91	1,25	1,12
EUR/CHF	1,1345	↓ 0,00	0,10	-0,77	1,20	1,12
GBP/USD	1,3269	↑ 0,27	-0,11	3,96	1,44	1,24
USD/JPY	111,3700	↓ -0,05	-0,22	-1,72	114,55	104,56
Moedas emergentes						
USD/ZAR	14,4629	↑ 0,15	-2,88	-0,72	15,70	11,60
USD/CNY	6,7119	↓ -0,02	-0,28	2,47	6,98	6,24
USD/BRL	3,7917	↓ -0,61	-0,87	2,43	4,21	3,27
USD/AKZ	315,6415	↓ -0,24	-0,12	-2,41	317,99	214,02
EUR/AKZ	358,3391	↑ 0,23	-0,15	-1,35	358,94	262,11

Commodities	Fecho	Variação (%)			1 Ano	
		1 Dia	MTD	YTD	Max	Min
Matérias-primas						
Energia						
WTI crude	59,03	↓ -0,10	3,23	30,08	76,90	42,36
Brent Crude	67,61	↑ 0,10	2,62	25,95	86,74	49,93
Gás natural	2,87	↑ 0,84	1,56	6,45	3,06	2,52
Metais Preciosos						
Ouro	1 307,61	↑ 0,33	-0,82	1,79	1 365,22	1 160,39
Prata	15,37	↑ 0,16	-1,74	-1,01	17,36	13,89
Outros						
Alumínio	1 899,50	↑ 1,32	1,72	3,18	2 602,65	1 775,00
Cobre	292,30	↑ 0,48	-0,98	10,69	338,15	255,20
Baltic dry Index	721,00	→ 0,00	8,21	-43,98	1 774,00	595,00
Commodities (CRY)	184,86	↑ 0,54	1,36	9,09	206,95	168,21

Período	Fecho	Variação (%)			1 Ano	
		1 Dia	MTD	YTD	Max	Min
Taxas de juro						
EUA - Libor USD						
3M	2,61	↑ 0,14	0,39	-6,50	2,82	2,22
6M	2,68	↑ 0,10	-0,52	-7,09	2,91	2,39
12M	2,85	↓ -0,46	-0,85	-5,49	3,14	2,63
Zona Euro - EURIBOR						
3M	-0,31	↓ -0,32	0,00	0,00	-0,31	-0,33
6M	-0,23	→ 0,00	-1,31	2,11	-0,23	-0,27
12M	-0,11	→ 0,00	-0,93	6,84	-0,11	-0,19
Angola - Luibor						
0/n	15,73	→ 0,00	-5,97	-5,97	22,17	15,75
3M	15,97	→ 0,00	-2,34	-2,34	19,97	16,32
6M	16,78	→ 0,00	-1,27	-1,27	21,31	16,91
12M	17,53	→ 0,00	-1,22	-1,22	23,91	17,61
Taxas de Juro de Longo Prazo						
EUA - Treasury 10 anos	2,60	↑ 0,63	-4,58	-3,48	3,26	2,54
ZONA EURO - Bond 10 anos	0,08	↓ -1,19	-57,92	-68,18	0,66	0,05