



## ESPAÇO ANGOLA

- A conjuntura económica situou-se em -12 pontos durante o IV<sup>o</sup> trimestre de 2018. O desempenho apesar de manter-se em terreno negativo, representa uma melhoria de 4 pontos, e poderá reflectir as melhorias macroeconómicas registadas em 2018, com efeitos sobre o crescimento económico.
- O Índice de Preço Grossista referente ao mês de Fevereiro aumentou 1,32%. A variação mensal corresponde a uma desaceleração de 3 p.b. em relação ao mês anterior, o que poderá influenciar o custo de produção nacional e o poder de compra das famílias.

## ESPAÇO INTERNACIONAL

### Zona Euro

- O saldo da balança comercial referente ao mês de Janeiro situou-se em 1,5 mil milhões EUR. A redução homóloga de 52%, poderá ter sido influenciada pelas tensões comerciais e a desaceleração da economia do bloco, com efeitos sobre às importações de Angola.

## MERCADOS

### Petrolífero

**Brent: +0,57% (67,54 USD/barril).** A confirmação da manutenção do programa de cortes na produção da OPEP+ impulsionou o preço da *commodity*.

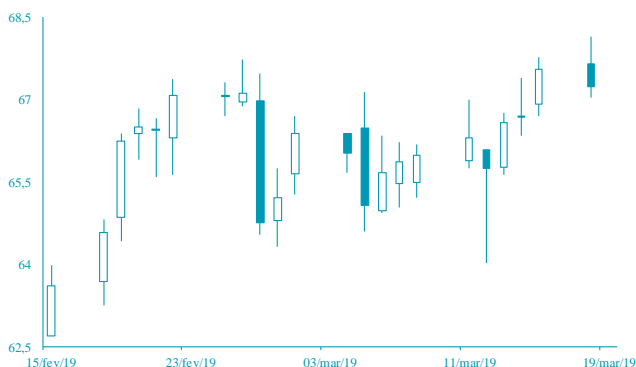

FONTE: Bloomberg

### Cambial

**EUR: +0,02% (1,1328 USD).** As incertezas sobre as decisões da reunião da Reserva Federal pressionou o dólar.

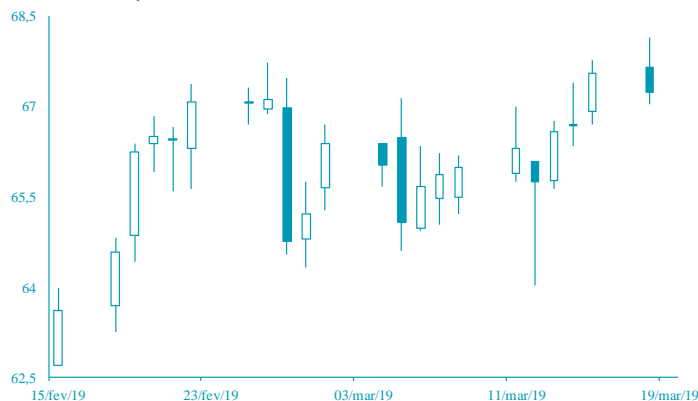

FONTE: Bloomberg

# AGENDA ECONÓMICA

País	Indicador Económico	Data/Hora (UTC)	Período	Última Informação	Expectativas Analistas
Reino Unido	Varição dos pedidos de desemprego	19/03/2019	Fevereiro	14.200	--
EUA	Encomenda de bens duráveis	19/03/2019	Janeiro F	0.4%	--
Reino Unido	Taxa de inflação var. homóloga	20/03/2019	Fevereiro	1.8%	1.8%
Reino Unido	Taxa de inflação var. mensal	20/03/2019	Fevereiro	-0.8%	0.4%
Reino Unido	Taxa de inflação homóloga Core	20/03/2019	Fevereiro	1.9%	1.9%
EUA	Aplicações em hipotecas	20/03/2019	15 de Março	2.3%	--
Rússia	Taxa de desemprego	20/03/2019	Fevereiro	4.9%	4.9%

## YIELD DOS EUROBONDS AFRICANOS (%)

País	Emissão	Maturidade	15/mar/19	08/mar/19	fev/19	jan/19	dez/18
Angola	04/11/2015	12/11/2025	6,98	7,31	6,89	7,24	8,38
Angola	02/05/2018	05/09/2028	7,56	8,01	7,59	7,72	9,08
Angola	02/05/2018	05/08/2048	8,64	9,04	8,69	8,81	10,00
Egipto	13/02/2018	21/02/2028	6,95	7,14	6,96	7,65	8,21
Senegal	06/03/2018	13/03/2048	7,50	7,75	7,49	7,68	8,30
Nigéria	15/02/2018	23/02/2038	7,76	8,07	7,80	8,08	9,05
Quênia	21/02/2018	28/02/2028	7,03	7,45	7,05	7,55	8,93

**Nota:** Os Eurobonds foram emitidos em dólares.

# INDICADORES DE MERCADO

Índices	Fecho	Variação (%)					1 Ano	
		1 Dia	MTD	YTD	Max	Min		
Dow Jones (EUA)	25 914,10	↑	0,25	-0,01	11,09	26 951,81	21 712,53	
S&P 500 (EUA)	2 832,94	↑	0,37	1,74	13,01	2 940,91	2 346,58	
Nasdaq (EUA)	7 714,48	↑	0,34	2,42	16,26	8 133,30	6 190,17	
Dax 30 (Alemanha)	11 657,06	↓	-0,25	1,23	10,40	13 204,31	10 279,20	
FTSE 100 (Inglaterra)	7 299,19	↑	0,98	3,17	8,49	7 903,50	6 536,53	
PSI20 (Portugal)	5 283,65	↑	0,83	1,89	11,67	5 801,45	4 551,84	
Nikkei 225 (Japão)	21 566,85	↓	-0,08	0,85	7,75	24 448,07	18 948,58	
Bovespa (Brasil)	99 993,92	↑	0,86	4,61	13,78	100 037,70	69 068,77	
CSI 300 (China)	3 833,96	↓	-0,46	4,49	27,35	4 110,12	2 935,83	
SA All Shares (África do Sul)	57 048,85	↑	0,49	1,87	8,18	60 298,84	50 032,74	
MSCI World (Global)	527,36	↑	0,43	1,70	12,40	544,31	447,58	
MSCI Emerging Markets	58 832,90	↑	0,91	1,81	10,12	63 237,55	52 056,10	

Moedas	Fecho	Variação (%)					1 Ano	
		1 Dia	MTD	YTD	Max	Min		
USD Index	96,5240	↓	-0,07	0,30	0,28	97,71	88,94	
EUR/USD	1,1328	↑	0,02	-0,30	-0,91	1,25	1,12	
EUR/CHF	1,1345	↓	-0,03	0,03	-0,84	1,20	1,12	
GBP/USD	1,3233	↓	-0,43	0,05	4,13	1,44	1,24	
USD/JPY	111,4300	↓	-0,04	0,08	-1,42	114,55	104,56	
<b>Moedas emergentes</b>								
USD/ZAR	14,4406	↑	0,27	-2,66	-0,50	15,70	11,60	
USD/CNY	6,7130	↓	-0,01	-0,33	2,42	6,98	6,24	
USD/BRL	3,8150	↓	-0,81	-0,93	2,36	4,21	3,27	
USD/AKZ	315,6415	↓	-0,24	-0,34	-2,62	317,99	214,02	
EUR/AKZ	357,5027	↑	0,06	-0,16	-1,36	358,94	262,11	

Commodities	Fecho	Variação (%)					1 Ano	
		1 Dia	MTD	YTD	Max	Min		
<b>Energia</b>								
WTI crude	59,09	↑	0,97	3,30	30,17	76,90	42,36	
Brent Crude	67,54	↑	0,57	2,47	25,76	86,74	49,93	
Gás natural	2,85	↑	1,97	1,46	6,34	3,06	2,52	
<b>Metais Preciosos</b>								
Ouro	1 303,31	↑	0,07	-0,69	1,92	1 365,22	1 160,39	
Prata	15,35	↑	0,36	-1,60	-0,87	17,36	13,89	
<b>Outros</b>								
Alumínio	1 874,75	↓	-0,13	0,53	1,97	2 602,65	1 775,00	
Cobre	290,90	↑	0,10	-0,75	10,96	338,15	255,20	
Baltic dry Index	730,00	→	0,00	9,57	-43,27	1 774,00	595,00	
Commodities (CRY)	183,87	↑	0,26	1,16	8,87	206,95	168,21	

Período	Fecho	Variação (%)					1 Ano	
		1 Dia	MTD	YTD	Max	Min		
<b>EUA - Libor USD</b>								
3M	2,61	↑	0,14	0,39	-6,50	2,82	2,22	
6M	2,68	↑	0,10	-0,52	-7,09	2,91	2,39	
12M	2,85	↓	-0,46	-0,85	-5,49	3,14	2,63	
<b>Zona Euro - EURIBOR</b>								
3M	-0,31	↓	-0,32	0,00	0,00	-0,31	-0,33	
6M	-0,23	→	0,00	-1,31	2,11	-0,23	-0,27	
12M	-0,11	→	0,00	-0,93	6,84	-0,11	-0,19	
<b>Angola - Luibor</b>								
0/n	15,73	→	0,00	-5,97	-5,97	22,17	15,75	
3M	15,97	→	0,00	-2,34	-2,34	19,97	16,32	
6M	16,78	→	0,00	-1,27	-1,27	21,31	16,91	
12M	17,53	→	0,00	-1,22	-1,22	23,91	17,61	
<b>Taxas de Juro de Longo Prazo</b>								
EUA - Treasury 10 anos	2,60	↑	0,63	-4,58	-3,48	3,26	2,54	
ZONA EURO - Bond 10 anos	0,08	↓	-1,19	-57,92	-68,18	0,66	0,05	