



ESPAÇO ANGOLA

- Os depósitos excedentários dos bancos comerciais registaram aumento mensal de 9%, em Fevereiro. O desempenho resulta do incremento em 17% dos depósitos em moeda nacional, enquanto os depósitos em moeda estrangeira reduziram 3%, o que poderá reflectir-se sobre as taxas de juro do mercado interbancário.
- O montante transaccionado no mercado secundário de dívida atingiu 90,6 mil milhões Kz, em Fevereiro. O montante representa uma variação mensal de 76%, e poderá reflectir a entrada em vigor do Plano Anual de Endividamento, com efeitos sobre a dinamização do mercado.

ESPAÇO INTERNACIONAL

EUA

- As encomendas de bens duráveis variaram 0,4% em Janeiro. O incremento representa uma desaceleração de 0,9 p.p., face ao mês anterior, e poderá ser justificada pela redução das encomendas de bens manufacturados e transportes, com possíveis impactos sobre às expectativas da evolução da economia norte-americana.

MERCADOS

Petrolífero

Brent: +1,32% (67,55 USD/barril). A redução das reservas petrolíferas dos EUA, na última semana, impulsionou o preço do crude.

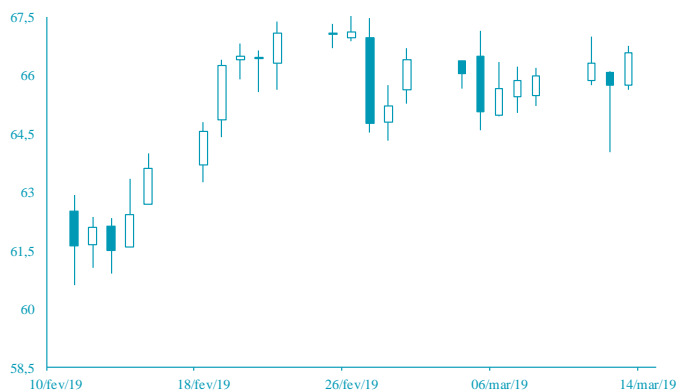

FONTE: Bloomberg

Cambial

GBP: +1,0% (1,3203 USD). A rejeição da efectivação do *Brexit*, sem um acordo com a União Europeia, impulsionou a cotação da libra.



FONTE: Bloomberg

AGENDA ECONÓMICA

País	Indicador Económico	Data/Hora (UTC)	Periodo	Última Informação	Expectativas Analistas
Alemanha	Índice de Preços ao Consumidor var. mensal	14/03/2019	Fevereiro F	0.5%	0.5%
Alemanha	Índice de Preços ao Consumidor harm Var. homóloga	14/03/2019	Fevereiro F	1.7%	1.7%
Alemanha	Índice de Preços ao Consumidor harm Var. mensal	14/03/2019	Fevereiro F	0.5%	0.5%
França	Índice de Preços ao Consumidor var. homóloga	14/03/2019	Fevereiro F	1.3%	1.3%
França	Índice de Preços ao Consumidor harm Var. homóloga	14/03/2019	Fevereiro F	1.5%	1.5%
França	Índice de Preços ao Consumidor var. mensal	14/03/2019	Fevereiro F	0.0%	0.0%
EUA	Índice de Preços importados var. mensal	14/03/2019	Fevereiro	-0.5%	0.3%

YIELD DOS EUROBONDS AFRICANOS (%)

País	Emissão	Maturidade	08-mar-19	01-mar-19	fev-19	jan-19	dez-18
Angola	04-11-2015	12-11-2025	7,29	6,98	6,89	7,24	8,38
Angola	02-05-2018	05-09-2028	8,01	7,72	7,59	7,72	9,08
Angola	02-05-2018	05-08-2048	9,04	8,78	8,69	8,81	10,00
Egipto	13-02-2018	21-02-2028	7,14	6,99	6,96	7,65	8,21
Senegal	06-03-2018	13-03-2048	7,75	7,54	7,49	7,68	8,30
Nigéria	15-02-2018	23-02-2038	8,07	7,85	7,80	8,08	9,05
Quênia	21-02-2018	28-02-2028	7,45	7,16	7,05	7,55	8,93

Nota: Os Eurobonds foram emitidos em dólares.

INDICADORES DE MERCADO

Índices	Fecho	Variação (%)				1 Ano	
		1 Dia	MTD	YTD	Max	Min	
Dow Jones (EUA)	25 702,89	↑	0,58	-0,82	10,18	26 951,81	21 712,53
S&P 500 (EUA)	2 810,92	↑	0,69	0,95	12,13	2 940,91	2 346,58
Nasdaq (EUA)	7 643,41	↑	0,69	1,47	15,19	8 133,30	6 190,17
Dax 30 (Alemanha)	11 572,41	↑	0,42	0,49	9,60	13 204,31	10 279,20
FTSE 100 (Inglaterra)	7 159,19	↑	0,11	1,19	6,41	7 903,50	6 536,53
PSI20 (Portugal)	5 206,19	↑	1,06	0,40	10,03	5 801,45	4 551,84
Nikkei 225 (Japão)	21 287,02	↓	-0,02	-0,46	6,36	24 448,07	18 948,58
Bovespa (Brasil)	98 903,88	↑	1,10	3,47	12,53	99 267,22	69 068,77
CSI 300 (China)	3 680,99	↓	-1,16	0,32	22,27	4 110,12	2 935,83
SA All Shares (África do Sul)	55 829,10	↑	0,23	-0,31	5,86	60 298,84	50 032,74
MSCI World (Global)	521,96	↑	0,45	0,66	11,25	544,31	447,58
MSCI Emerging Markets	57 958,16	↓	-0,04	0,30	8,48	63 470,15	52 056,10

Moedas	Fecho	Variação (%)				1 Ano	
		1 Dia	MTD	YTD	Max	Min	
USD Index	96,5500	↓	-0,40	0,50	0,49	97,71	88,94
EUR/USD	1,1303	↑	0,12	-0,57	-1,18	1,25	1,12
EUR/CHF	1,1357	↓	-0,13	-0,15	-1,01	1,20	1,12
GBP/USD	1,3203	↑	1,00	0,02	4,10	1,44	1,24
USD/JPY	111,2400	↓	-0,06	-0,22	-1,71	114,55	104,56
Moedas emergentes							
USD/ZAR	14,4326	↑	0,62	-2,70	-0,53	15,70	11,60
USD/CNY	6,7071	↓	-0,02	-0,30	2,45	6,98	6,24
USD/BRL	3,8108	↓	-0,78	-1,57	1,70	4,21	3,26
USD/AKZ	31 620,10	↑	0,01	0,17	-2,13	31 6,40	21 4,02
EUR/AKZ	356,7231	↑	0,43	-0,04	-1,24	358,94	262,11

Commodities	Fecho	Variação (%)				1 Ano	
		1 Dia	MTD	YTD	Max	Min	
Energia							
WTI crude	58,26	↑	2,44	2,11	28,67	76,90	42,36
Brent Crude	67,55	↑	1,32	2,73	26,08	86,74	49,93
Gás natural	2,82	↑	1,29	0,89	5,74	3,06	2,52
Metais Preciosos							
Ouro	1 308,63	↑	0,78	-0,95	1,66	1 365,22	1 160,39
Prata	15,45	↑	0,06	-0,94	-0,21	17,36	13,89
Outros							
Alumínio	1 847,50	↑	1,69	-0,45	0,98	2 602,65	1 775,00
Cobre	293,55	↑	0,24	-0,97	10,71	338,15	255,20
Baltic dry Index	647,00	→	0,00	-0,61	-48,54	1 774,00	595,00
Commodities (CRY)	181,31	↑	0,45	0,36	8,01	206,95	168,21

Período	Fecho	Variação (%)				1 Ano	
		1 Dia	MTD	YTD	Max	Min	
EUA - Libor USD							
3M	2,61	↑	0,45	-0,84	-7,64	2,82	2,15
6M	2,68	↑	0,01	-0,13	-6,73	2,91	2,32
12M	2,87	↑	0,19	0,13	-4,56	3,14	2,59
Zona Euro - EURIBOR							
3M	-0,31	→	0,00	0,00	0,00	-0,31	-0,33
6M	-0,23	→	0,00	-0,87	2,53	-0,23	-0,27
12M	-0,11	↓	-0,92	0,00	7,69	-0,11	-0,19
Angola - Luibor							
0/n	15,73	→	0,00	-5,97	-5,97	22,17	15,75
3M	15,97	→	0,00	-2,34	-2,34	19,97	16,32
6M	16,78	→	0,00	-1,27	-1,27	21,31	16,91
12M	17,53	→	0,00	-1,22	-1,22	23,91	17,61
Taxas de Juro de Longo Prazo							
EUA - Treasury 10 anos	2,62	↑	0,76	-3,25	-2,14	3,26	2,54
ZONA EURO - Bond 10 anos	0,06	↓	-20,29	-64,48	-73,14	0,66	0,05