



## ESPAÇO ANGOLA

- As Reservas Internacionais Líquidas (RIL's) fixaram-se em 10,5 mil milhões USD em Fevereiro, uma redução mensal de 6,1%. O actual nível das RIL's poderá pressionar o grau de cobertura de importações, com reflexos sobre a evolução do nível geral de preços.
- A base monetária em moeda nacional apurada em Fevereiro situou-se em 1.284,98 mil milhões Kz. O montante representa um incremento de 4% face ao mês anterior e contrapõe a redução de 5% do mês de Janeiro, o que poderá reflectir-se sobre os níveis de preços da economia.

## ESPAÇO INTERNACIONAL

### Reino Unido

- O défice da balança comercial fixou-se em 3,8 mil milhões GBP em Janeiro. O agravamento em 10,9% face ao mês anterior reflecte o aumento das importações em 2,8%, superior ao incremento de 2,3% das exportações, com efeitos sobre o crescimento da economia britânica.

## MERCADOS

### Petrolífero

**Brent: +0,14% (66,67 USD/barril).** O plano de cortes da produção petrolífera da Arábia Saudita beneficiou a cotação da *commodity*.

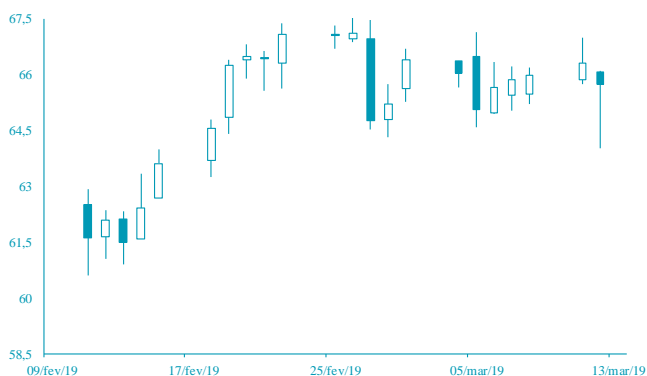

FONTE: Bloomberg

### Cambial

**GBP: -0,56% (1,3072 USD).** A rejeição do novo acordo sobre o *Brexit* penalizou o desempenho da libra.

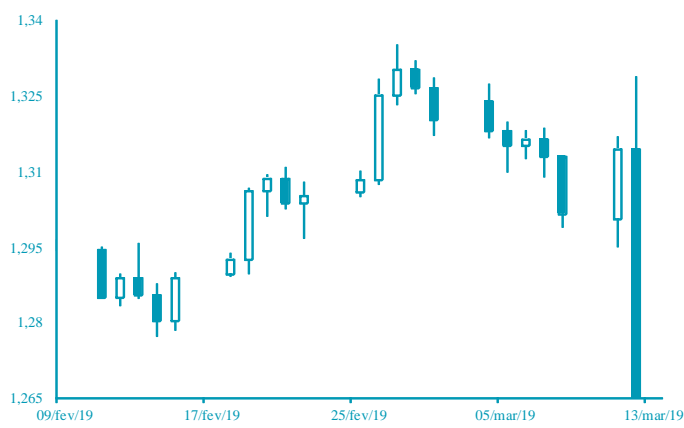

FONTE: Bloomberg

# AGENDA ECONÓMICA

País	Indicador Económico	Data/Hora (UTC)	Periodo	Última Informação	Expectativas Analistas
Japão	Índice de Preços ao Produtor var. homóloga	13-03-2019	Fevereiro	0.6%	0.7%
Japão	Índice da indústria terciária var. mensal	13-03-2019	Janeiro	-0.3%	-0.3%
EUA	Encomenda de bens duráveis	13-03-2019	Janeiro P	--	-0.5%
EUA	Bens duráveis excl. transportes	13-03-2019	Janeiro P	--	0.1%
EUA	Despesas com construção var. mensal	13-03-2019	Janeiro	-0.6%	0.4%
EUA	Pedidos iniciais de subsídio de desemprego	14-03-2019	09 de Março	223.000	225.000
Alemanha	Índice de Produção Industrial var. homóloga	14-03-2019	Fevereiro F	1.6%	1.6%

## YIELD DOS EUROBONDS AFRICANOS (%)

País	Emissão	Maturidade	08-mar-19	01-mar-19	fev-19	jan-19	dez-18
Angola	04-11-2015	12-11-2025	7,29	6,98	6,89	7,24	8,38
Angola	02-05-2018	05-09-2028	8,01	7,72	7,59	7,72	9,08
Angola	02-05-2018	05-08-2048	9,04	8,78	8,69	8,81	10,00
Egipto	13-02-2018	21-02-2028	7,14	6,99	6,96	7,65	8,21
Senegal	06-03-2018	13-03-2048	7,75	7,54	7,49	7,68	8,30
Nigéria	15-02-2018	23-02-2038	8,07	7,85	7,80	8,08	9,05
Quénia	21-02-2018	28-02-2028	7,45	7,16	7,05	7,55	8,93

**Nota:** Os Eurobonds foram emitidos em dólares.

# INDICADORES DE MERCADO

Índices	Fecho	Variação (%)				1 Ano	
		1 Dia	MTD	YTD	Max	Min	
<b>Índices bolsistas</b>							
Dow Jones (EUA)	25 554,66	↓	-0,38	-1,39	9,55	26 951,81	21 712,53
S&P 500 (EUA)	2 791,52	↑	0,30	0,25	11,36	2 940,91	2 346,58
Nasdaq (EUA)	7 591,03	↑	0,44	0,78	14,40	8 133,30	6 190,17
Dax 30 (Alemanha)	11 524,17	↓	-0,17	0,07	9,14	13 204,31	10 279,20
FTSE 100 (Inglaterra)	7 151,15	↑	0,29	1,08	6,29	7 903,50	6 536,53
PSI20 (Portugal)	5 151,61	↓	-0,62	-0,65	8,88	5 801,45	4 551,84
Nikkei 225 (Japão)	21 290,24	↓	-0,99	-0,44	6,37	24 448,07	18 948,58
Bovespa (Brasil)	97 828,03	↓	-0,20	2,35	11,31	98 588,63	69 068,77
CSI 300 (China)	3 724,23	↓	-0,83	1,50	23,70	4 130,28	2 935,83
SA All Shares (África do Sul)	55 699,80	↑	0,21	-0,54	5,62	60 298,84	50 032,74
MSCI World (Global)	51 9,64	↑	0,35	0,21	10,75	544,31	447,58
MSCI Emerging Markets	57 983,76	↑	0,78	0,34	8,53	63 723,86	52 056,10

Moedas	Fecho	Variação (%)				1 Ano	
		1 Dia	MTD	YTD	Max	Min	
<b>Taxa de câmbio</b>							
USD Index	96,9350	↓	-0,29	0,85	0,83	97,71	88,94
EUR/USD	1,1290	↑	0,43	-0,83	-1,44	1,25	1,12
EUR/CHF	1,1372	↑	0,05	-0,17	-1,03	1,20	1,12
GBP/USD	1,3072	↓	-0,56	-1,24	2,78	1,44	1,24
USD/JPY	111,3100	↑	0,08	0,00	-1,50	114,55	104,56
<b>Moedas emergentes</b>							
USD/ZAR	14,3439	↑	0,04	-2,05	0,12	15,70	11,60
USD/CNY	6,7085	↓	-0,27	-0,22	2,53	6,98	6,24
USD/BRL	3,8406	↓	-0,64	-1,43	1,85	4,21	3,25
USD/AKZ	31 616,631	↑	0,48	-0,04	-2,33	31 6,40	21 3,89
EUR/AKZ	355,1982	↑	0,43	0,69	-0,52	358,94	262,11

Commodities	Fecho	Variação (%)				1 Ano	
		1 Dia	MTD	YTD	Max	Min	
<b>Matérias-primas</b>							
<b>Energia</b>							
WTI crude	56,87	↑	0,14	0,03	26,05	76,90	42,36
Brent Crude	66,67	↑	0,14	1,41	24,46	86,74	49,93
Gás natural	2,78	↑	0,43	-1,42	3,32	3,06	2,52
<b>Metais Preciosos</b>							
Ouro	1 298,53	↑	0,58	-0,78	1,83	1 365,22	1 160,39
Prata	15,44	↑	0,86	-0,99	-0,25	17,36	13,89
<b>Outros</b>							
Alumínio	1 816,75	↓	-1,50	-2,22	-0,82	2 602,65	1 775,00
Cobre	292,85	↑	0,95	-0,86	10,83	338,15	255,20
Baltic dry Index	645,00	→	0,00	-1,67	-49,10	1 774,00	595,00
<b>Commodities (CRY)</b>	180,50	↓	-0,10	-0,79	6,78	206,95	168,21

Período	Fecho	Variação (%)				1 Ano	
		1 Dia	MTD	YTD	Max	Min	
<b>Taxas de juro</b>							
<b>EUA - Libor USD</b>							
3M	2,60	↓	-0,15	-0,26	-7,10	2,82	2,12
6M	2,68	↓	-0,14	-0,24	-6,83	2,91	2,30
12M	2,86	↓	-0,43	0,14	-4,54	3,14	2,58
<b>Zona Euro - EURIBOR</b>							
3M	-0,31	→	0,00	0,32	0,32	-0,31	-0,33
6M	-0,23	↑	0,43	-1,31	2,11	-0,23	-0,27
12M	-0,11	↑	0,93	0,00	7,69	-0,11	-0,19
<b>Angola - Luibor</b>							
0/n	15,73	→	0,00	-5,97	-5,97	22,17	15,75
3M	15,97	→	0,00	-2,34	-2,34	19,97	16,32
6M	16,78	→	0,00	-1,27	-1,27	21,31	16,91
12M	17,53	→	0,00	-1,22	-1,22	23,91	17,61
<b>Taxas de Juro de Longo Prazo</b>							
EUA - Treasury 10 anos	2,60	↓	-1,43	-3,78	-2,68	3,26	2,54
ZONA EURO - Bond 10 anos	0,06	↓	-20,29	-67,76	-75,62	0,66	0,05