



ESPAÇO ANGOLA

- **As *yields* dos eurobonds seguiram tendência ascendente pela segunda semana consecutiva.** Os eurobonds com maturidade em 2025 registaram o maior incremento, cerca de 31 p.b., para 7,29%, o que poderá reflectir as perspectivas desafiantes sobre a evolução do nível de endividamento do país, com efeitos sobre a capacidade de financiamento externo.
- **O *spread* bancário, diferença entre a taxa de juro dos empréstimos e depósitos, atingiu 27,7 p.p., em Janeiro.** O incremento em 482 p.b. face ao período homólogo poderá reflectir à instabilidade macroeconómica, com efeitos sobre a atractividade dos produtos bancários.

ESPAÇO INTERNACIONAL

Alemanha

- **A produção industrial contraiu 0,8% em Janeiro face ao período anterior.** O desempenho reflecte essencialmente a quebra na produção de bens de capital (-2,5%) e bens intermédio em (-0,7%), com impactos no crescimento da maior economia da Zona Euro.

MERCADOS

Petrolífero

Brent: +1,28% (66,58 USD/barril). A possibilidade da Arábia Saudita reduzir a produção de petróleo, durante o próximo mês, impulsionou o crude.

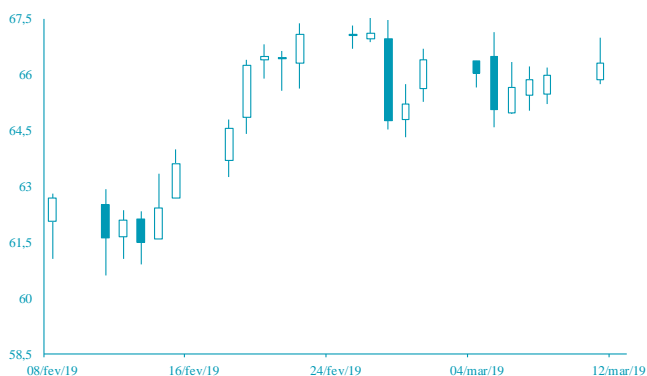

FONTE: Bloomberg

Cambial

GBP: +1,00% (1,3145 USD). As expectativas sobre um novo acordo para *Brexit*, entre o Reino Unido e a UE, impulsionou a libra.

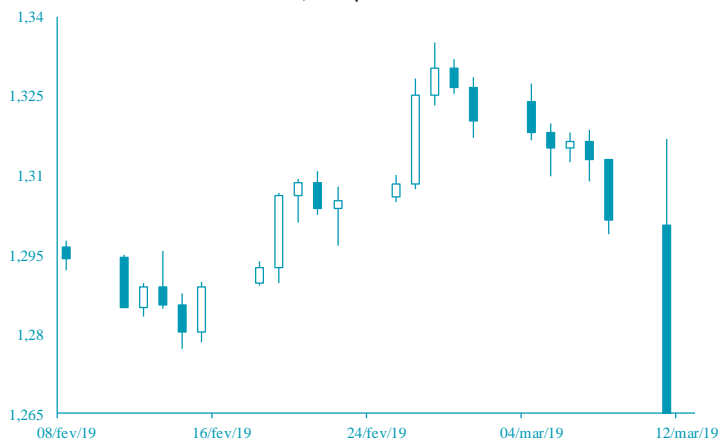

FONTE: Bloomberg

AGENDA ECONÓMICA

País	Indicador Económico	Data/Hora (UTC)	Período	Última Informação	Expectativas Analistas
Reino Unido	Produção Industrial var. mensal	12/03/2019	Janeiro	-0.5%	0.2%
Reino Unido	Produção manufactureira var. mensal	12/03/2019	Janeiro	-0.7%	0.2%
Reino Unido	Balança comercial	12/03/2019	Janeiro	-£ 3229m	-£ 3500m
Reino Unido	Produção Industrial var. homóloga	12/03/2019	Fevereiro	-0.9%	-1.3%
EUA	Índice de Preços ao Consumidor var. mensal	12/03/2019	Fevereiro	0.0%	0.2%
EUA	Índice de ao Consumidor var. homóloga	12/03/2019	Fevereiro	1.6%	1.6%
Japão	Encomendas de máquinas core var. mensal	13/03/2019	Janeiro	-0.1%	-1.5%

YIELD DOS EUROBONDS AFRICANOS (%)

País	Emissão	Maturidade	08-mar-19	01-mar-19	fev-19	jan-19	dez-18
Angola	04-11-2015	12-11-2025	7,29	6,98	6,89	7,24	8,38
Angola	02-05-2018	05-09-2028	8,01	7,72	7,59	7,72	9,08
Angola	02-05-2018	05-08-2048	9,04	8,78	8,69	8,81	10,00
Egipto	13-02-2018	21-02-2028	7,14	6,99	6,96	7,65	8,21
Senegal	06-03-2018	13-03-2048	7,75	7,54	7,49	7,68	8,30
Nigéria	15-02-2018	23-02-2038	8,07	7,85	7,80	8,08	9,05
Quénia	21-02-2018	28-02-2028	7,45	7,16	7,05	7,55	8,93

Nota: Os Eurobonds foram emitidos em dólares.

INDICADORES DE MERCADO

Índices	Fecho	Variação (%)				1 Ano	
		1 Dia	MTD	YTD	Max	Min	
Índices bolsistas							
Dow Jones (EUA)	25 650,88	↑	0,79	-1,02	9,96	26 951,81	21 712,53
S&P 500 (EUA)	2 783,30	↑	1,47	-0,04	11,03	2 940,91	2 346,58
Nasdaq (EUA)	7 558,06	↑	2,02	0,34	13,91	8 133,30	6 190,17
Dax 30 (Alemanha)	11 543,48	↑	0,75	0,24	9,32	13 204,31	10 279,20
FTSE 100 (Inglaterra)	7 130,62	↑	0,37	0,79	5,98	7 903,50	6 536,53
PSI20 (Portugal)	5 183,61	↑	0,05	-0,04	9,56	5 801,45	4 551,84
Nikkei 225 (Japão)	21 503,69	↑	1,79	0,55	7,44	24 448,07	18 948,58
Bovespa (Brasil)	98 026,62	↑	2,79	2,56	11,54	98 588,63	69 068,77
CSI 300 (China)	3 755,10	↑	0,67	2,34	24,73	4 139,53	2 935,83
SA All Shares (África do Sul)	55 580,65	↑	0,17	-0,75	5,39	60 298,84	50 032,74
MSCI World (Global)	51 7,84	↑	1,12	-0,13	10,37	544,31	447,58
MSCI Emerging Markets	57 534,67	↑	0,92	-0,44	7,69	63 723,86	52 056,10

Moedas	Fecho	Variação (%)				1 Ano	
		1 Dia	MTD	YTD	Max	Min	
Taxa de câmbio							
USD Index	97,2150	↓	-0,09	0,95	0,93	97,71	88,94
EUR/USD	1,1242	↑	0,06	-1,08	-1,69	1,25	1,12
EUR/CHF	1,1366	↑	0,37	-0,27	-1,13	1,20	1,12
GBP/USD	1,3145	↑	1,00	-0,47	3,59	1,44	1,24
USD/JPY	111,2200	↑	0,04	0,01	-1,49	114,55	104,56
Moedas emergentes							
USD/ZAR	14,3382	↓	-0,70	-1,71	0,47	15,70	11,60
USD/CNY	6,7265	↑	0,08	-0,31	2,43	6,98	6,24
USD/BRL	3,8655	↓	-0,28	-2,19	1,06	4,21	3,24
USD/AKZ	31 4,6557	→	0,00	-0,03	-2,32	31 6,40	21 3,89
EUR/AKZ	353,6801	↑	0,01	0,94	-0,27	358,94	262,11

Commodities	Fecho	Variação (%)				1 Ano	
		1 Dia	MTD	YTD	Max	Min	
Matérias-primas							
Energia							
WTI crude	56,79	↑	1,28	-0,44	25,46	76,90	42,36
Brent Crude	66,58	↑	1,28	1,04	24,01	86,74	49,93
Gás natural	2,77	↓	-3,25	-1,21	3,54	3,06	2,52
Metais Preciosos							
Ouro	1 291,10	↓	-0,55	-1,48	1,11	1 365,22	1 160,39
Prata	15,31	↓	-0,19	-1,37	-0,64	17,36	13,89
Outros							
Alumínio	1 844,50	↑	0,30	-3,85	-2,47	2 602,65	1 775,00
Cobre	290,10	↑	0,26	-0,64	11,07	338,15	255,20
Baltic dry Index	649,00	→	0,00	-1,98	-49,25	1 774,00	595,00
Commodities (CRY)	180,67	↓	-0,11	-1,23	6,30	206,95	168,21

Período	Fecho	Variação (%)				1 Ano	
		1 Dia	MTD	YTD	Max	Min	
Taxas de juro							
EUA - Libor USD							
3M	2,60	↑	0,24	-0,71	-7,52	2,82	2,11
6M	2,68	↓	-0,20	-0,25	-6,84	2,91	2,29
12M	2,88	↓	-0,36	-0,04	-4,72	3,14	2,56
Zona Euro - EURIBOR							
3M	-0,31	→	0,00	0,32	0,32	-0,31	-0,33
6M	-0,23	↓	-0,43	-1,31	2,11	-0,23	-0,27
12M	-0,11	→	0,00	-0,93	6,84	-0,11	-0,19
Angola - Luibor							
0/n	15,73	→	0,00	-5,97	-5,97	22,17	15,75
3M	15,97	→	0,00	-2,34	-2,34	19,97	16,32
6M	16,78	→	0,00	-1,27	-1,27	21,31	16,91
12M	17,53	→	0,00	-1,22	-1,22	23,91	17,61
Taxas de Juro de Longo Prazo							
EUA - Treasury 10 anos	2,64	↑	0,41	-2,19	-1,07	3,26	2,54
ZONA EURO - Bond 10 anos	0,07	→	0,00	-55,19	-66,12	0,66	0,05