



ESPAÇO ANGOLA

- **Os empréstimos do BNA ao Governo Central reduziram 58,5% em Janeiro, em termos homólogos.** O montante cedido pelo BNA fixou-se em 156,8 mil milhões Kz e poderá reflectir melhorias na arrecadação de receitas fiscais pelo Governo, em linha com a necessidade de capitalização do BNA.
- **O nível de dolarização da economia situou-se em 47% em Janeiro, mais 9 p.p. face ao período homólogo.** A depreciação do Kwanza poderá justificar o desempenho do indicador, com efeitos sobre o aumento da atractividade dos produtos bancários em moeda estrangeira.

ESPAÇO INTERNACIONAL

EUA

- **O défice comercial cresceu 18,8% em Dezembro de 2018.** O aumento mensal do défice, que se situou em 59,8 mil milhões USD, poderá condicionar as negociações de um novo acordo comercial entre os EUA e a China, o que poderá pressionar o crescimento da economia mundial e os preços do crude.

MERCADOS

Petrolífero

Brent: +0,20% (65,99 USD/barril). Os ajustes nas expectativas dos investidores influenciaram os ganhos da *commodity*.

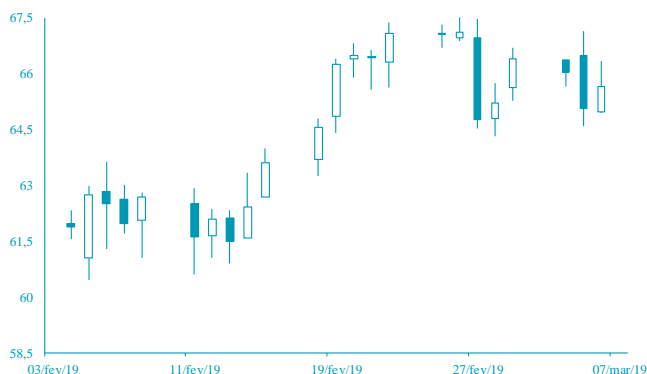

FONTE: Bloomberg

Cambial

EUR: +0,10% (1,1308 USD). As expectativas sobre a política monetária do Banco Central Europeu favoreceram o euro.

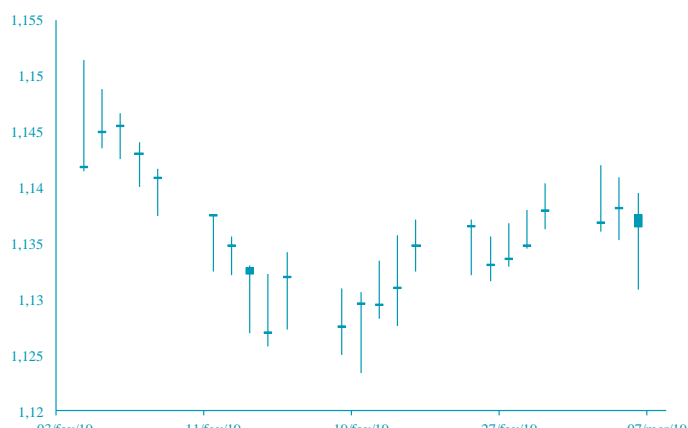

FONTE: Bloomberg

AGENDA ECONÓMICA

País	Indicador Económico	Data/ Hora (UTC)	Periodo	Última Informação	Expectativas Analistas
EUA	Pedidos iniciais de subsídio de desemprego	07-03-2019	02 de Março	225.000	225.000
Zona Euro	Definição das principais taxas de juro de refinanciamento	07-03-2019	07 de Março	0.000%	0.000%
Rússia	Reservas em ouro e divisas	07-03-2019	01 de Março	480.5b	--
Zona Euro	Produto Interno Bruto var trimestral	07-03-2019	4º Trim. F	0.2%	0.2%
Zona Euro	Produto Interno Bruto var homóloga	07-03-2019	4º Trim.F	1.2%	1.2%
Zona Euro	ECB Deposit Facility Rate	07-03-2019	07 de Março	-0.400%	-0.400%
Itália	Vendas ao retalho var. mensal	07-03-2019	Janeiro	-0.7%	--

YIELD DOS EUROBONDS AFRICANOS (%)

País	Emissão	Maturidade	01/mar/19	22/fev/19	dez/18	nov/18	out/18
Angola	04/11/2015	12/11/2025	6,98	6,94	8,38	8,34	7,52
Angola	02/05/2018	05/09/2028	7,72	7,65	9,08	8,77	8,20
Angola	02/05/2018	05/08/2048	8,78	8,72	10,00	9,66	9,28
Egipto	13/02/2018	21/02/2028	6,99	7,14	8,21	8,11	7,80
Senegal	06/03/2018	13/03/2048	7,54	7,60	8,30	8,34	8,34
Nigéria	15/02/2018	23/02/2038	7,85	7,92	9,05	9,22	8,73
Quênia	21/02/2018	28/02/2028	7,16	7,03	8,93	8,90	8,09

Nota: Os Eurobonds foram emitidos em dólares.

INDICADORES DE MERCADO

Índices	Fecha	Variação (%)			1 Ano	
		1 Dia	MTD	YTD	Max	Min
Dow Jones (EUA)	25.673,46	↓ -0,52	-0,94	10,06	26.951,81	21.712,53
S&P 500 (EUA)	2.771,45	↓ -0,65	-0,47	10,56	2.940,91	2.346,58
Nasdaq (EUA)	7.505,92	↓ -0,93	-0,35	13,12	8.133,30	6.190,17
Dax 30 (Alemanha)	11.587,63	↓ -0,28	0,63	9,74	13.204,31	10.279,20
FTSE 100 (Inglaterra)	7.196,00	↑ 0,17	1,71	6,95	7.903,50	6.536,53
PSI20 (Portugal)	5.297,53	↑ 0,39	2,16	11,96	5.801,45	4.551,84
Nikkei 225 (Japão)	21.456,01	↓ -0,65	0,33	7,20	24.448,07	18.948,58
Bovespa (Brasil)	94.216,87	↓ -0,41	-1,43	7,20	98.588,63	69.068,77
CSI 300 (China)	3.808,85	↓ -1,02	3,80	26,51	4.139,53	2.935,83
SA All Shares (África do Sul)	55.887,52	↓ -0,33	-0,20	5,97	60.298,84	50.032,74
MSCI World (Global)	518,30	↓ -0,43	-0,05	10,47	544,31	447,58
MSCI Emerging Markets	58.178,49	↑ 0,16	0,68	8,89	63.723,86	52.056,10

Moedas	Fecha	Variação (%)			1 Ano	
		1 Dia	MTD	YTD	Max	Min
USD Index	96,8730	↑ 0,01	0,78	0,76	97,71	88,94
EUR/ USD	1,1308	↑ 0,10	-0,69	-1,29	1,25	1,12
EUR/ CHF	1,1361	↑ 0,04	-0,02	-0,89	1,20	1,12
GBP/ USD	1,3165	↑ 0,10	-0,71	3,33	1,44	1,24
USD/ JPY	111,6900	↓ -0,21	-0,35	-1,84	114,55	104,56
Moedas emergentes						
USD/ ZAR	14,2467	↑ 0,57	-1,18	1,02	15,70	11,60
USD/ CNY	6,7112	↑ 0,05	-0,22	2,53	6,98	6,24
USD/ BRL	3,7780	→ 0,00	-2,15	1,10	4,21	3,24
USD/ AKZ	316,0834	↑ 0,50	0,38	-1,92	316,40	213,04
EUR/ AKZ	355,7660	↑ 0,24	0,55	-0,66	358,94	261,55

Commodities	Fecha	Variação (%)			1 Ano	
		1 Dia	MTD	YTD	Max	Min
Energia						
WTI crude	56,22	↓ -0,60	-1,75	23,81	76,90	42,36
Brent Crude	65,99	↑ 0,20	0,09	22,84	86,74	49,93
Gás natural	2,84	↓ -1,49	1,03	5,89	3,06	2,52
Metais Preciosos						
Ouro	1286,36	↑ 0,25	-2,32	0,25	1365,22	1160,39
Prata	15,08	↓ -0,38	-3,56	-2,84	17,36	13,89
Outros						
Alumínio	1849,25	↓ -0,15	-2,47	-1,07	2.602,65	1775,00
Cobre	291,85	↓ -0,51	-1,26	10,39	338,15	255,20
Baltic dry Index	663,00	↓ -0,90	0,91	-47,76	1774,00	595,00
Commodities (CRY)	181,90	↑ 0,44	-0,83	6,73	206,95	168,21

Período	Fecha	Variação (%)			1 Ano	
		1 Dia	MTD	YTD	Max	Min
EUA - Libor USD						
3M	2,61	↑ 0,35	-0,33	-7,16	2,82	2,06
6M	2,68	↑ 0,02	-0,04	-6,64	2,91	2,25
12M	2,88	↑ 0,15	0,65	-4,05	3,14	2,52
Zona Euro - EURIBOR						
3M	-0,31	↓ -0,32	0,32	0,32	-0,31	-0,33
6M	-0,23	→ 0,00	-0,87	2,53	-0,23	-0,27
12M	-0,11	→ 0,00	0,00	7,69	-0,11	-0,19
Angola - Luibor						
O/ n	15,73	→ 0,00	-5,97	-5,97	22,17	15,75
3M	15,97	→ 0,00	-2,34	-2,34	19,97	16,32
6M	16,78	→ 0,00	-1,27	-1,27	21,31	16,91
12M	17,53	→ 0,00	-1,22	-1,22	23,91	17,61
Taxas de Juro de Longo Prazo						
EUA - Treasury 10 anos	2,69	↓ -0,86	-1,13	0,00	3,26	2,54
ZONA EURO - Bond 10 anos	0,13	↓ -23,81	-33,33	-49,59	0,70	0,08