



ESPAÇO ANGOLA

- A liquidez transaccionada entre os bancos comerciais registou redução mensal de 78% em Janeiro. O montante transaccionado atingiu cerca de 68,9 mil milhões Kz e poderá representar a melhoria de liquidez no mercado durante o período em análise, com efeitos na execução das operações de tesouraria dos bancos.
- A taxa de juro Luibor *Overnight* reduziu 2 p.b. na penúltima sessão, ao fixar-se em 15,73%. O actual nível da Luibor encontra-se abaixo da Taxa BNA, o que poderá sugerir melhorias de liquidez no mercado monetário, com efeitos na redução do custo do crédito na economia.

ESPAÇO INTERNACIONAL

Zona Euro

- O clima económico referente ao mês de Fevereiro situou-se em 106,1 pontos. A redução de 0,19% face ao mês anterior poderá reflectir a desaceleração económica e as incertezas associadas ao *Brexit*, com efeitos nos investimentos e crescimento económico da região.

MERCADOS

Petrolífero

Brent: +1,81% (66,39 USD/barril). A redução das reservas petrolíferas dos EUA, na última semana, impulsionou a cotação da *commodity*.

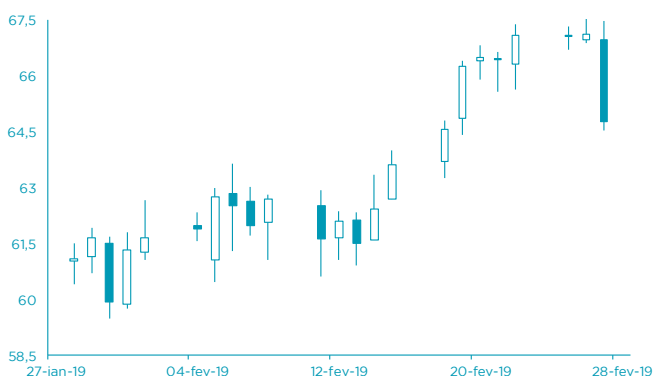

FONTE: Bloomberg

Cambial

GBP: +0,38% (1,3302 USD). A possibilidade de adiamento do *Brexit* impulsionou o desempenho da libra.

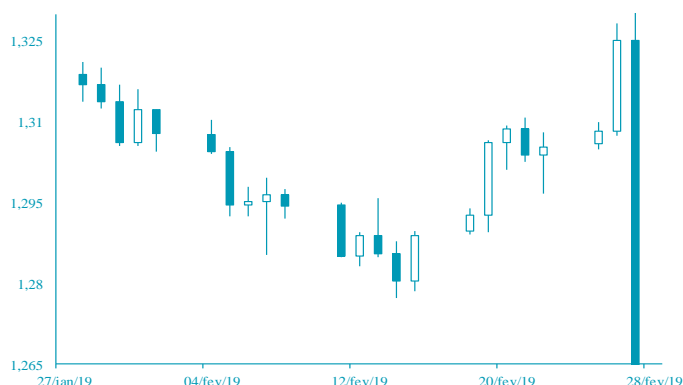

FONTE: Bloomberg

AGENDA ECONÓMICA

País	Indicador Económico	Data/Hora (UTC)	Periodo	Última Informação	Expectativas Analistas
Brasil	PIB var. homóloga	28-02-2019	4º Trim.	1.3%	1.5%
China	Manufacturing PMI	28-02-2019	Fevereiro	49.5	49.4
África do Sul	Balança Comercial	28-02-2019	Janeiro	17.200.000.000	- 14.500.000.000
Brasil	PIB var. trimestral	28-02-2019	4º Trim.	0.8%	0.2%
China	PMI Manufactureiro Caixin	01-03-2019	Fevereiro	48.3	48.5
Índia	PMI Manufactureiro Nikkei	01-03-2019	Fevereiro	53.9	--
Rússia	PMI Manufactureiro Markit	01-03-2019	Fevereiro	50.9	--

YIELD DOS EUROBONDS AFRICANOS (%)

País	Emissão	Maturidade	22/fev/19	15/fev/19	dez/18	nov/18	out/18
Angola	04/11/2015	12/11/2025	6,94	7,21	8,38	8,34	7,52
Angola	02/05/2018	05/09/2028	7,65	7,87	9,08	8,77	8,20
Angola	02/05/2018	05/08/2048	8,72	8,91	10,00	9,66	9,28
Egipto	13/02/2018	21/02/2028	7,14	7,39	8,21	8,11	7,80
Senegal	06/03/2018	13/03/2048	7,60	7,72	8,30	8,34	8,34
Nigéria	15/02/2018	23/02/2038	7,92	8,08	9,05	9,22	8,73
Quênia	21/02/2018	28/02/2028	7,03	7,35	8,93	8,90	8,09

Nota: Os Eurobonds foram emitidos em dólares.

INDICADORES DE MERCADO

Índices	Fecho	Variação (%)				1 Ano	
		1 Dia	MTD	YTD	Max	Min	
Dow Jones (EUA)	25 985,16	↓	-0,28	3,94	11,39	26 951,81	21 712,53
S&P 500 (EUA)	2 792,38	↓	-0,05	3,26	11,39	2 940,91	2 346,58
Nasdaq (EUA)	7 554,51	↑	0,07	3,75	13,85	8 133,30	6 190,17
Dax 30 (Alemanha)	11 487,33	↓	-0,46	2,81	8,79	13 204,31	10 279,20
FTSE 100 (Inglaterra)	7 107,20	↓	-0,61	1,99	5,63	7 903,50	6 536,53
PSI20 (Portugal)	5 162,05	↓	-0,04	0,64	9,10	5 801,45	4 551,84
Nikkei 225 (Japão)	21 385,16	↓	-0,79	2,94	6,85	24 448,07	18 948,58
Bovespa (Brasil)	97 307,31	↓	-0,30	-0,09	10,72	98 588,63	69 068,77
CSI 300 (China)	3 673,93	↓	-0,12	14,75	22,03	4 139,53	2 935,83
SA All Shares (África do Sul)	56 297,95	↑	0,10	3,95	6,75	60 298,84	50 032,74
MSCI World (Global)	51 9,83	↓	-0,05	3,41	10,79	544,31	447,58
MSCI Emerging Markets	58 262,01	↓	-0,35	1,80	9,05	63 723,86	52 056,10

Moedas	Fecho	Variação (%)				1 Ano	
		1 Dia	MTD	YTD	Max	Min	
USD Index	96,1540	↑	0,16	0,55	-0,07	97,71	88,94
EUR/USD	1,1369	↓	-0,10	-0,66	-0,68	1,25	1,12
EUR/CHF	1,1381	↑	0,01	0,21	-0,87	1,20	1,12
GBP/USD	1,3302	↑	0,38	1,36	4,35	1,44	1,24
USD/JPY	110,9500	↑	0,21	-1,78	-1,02	114,55	104,56
Moedas emergentes							
USD/ZAR	13,9216	↑	0,40	-4,59	3,06	15,70	11,60
USD/CNY	6,6872	↓	-0,19	0,21	2,93	6,98	6,24
USD/BRL	3,7491	↑	0,05	-2,21	4,07	4,21	3,21
USD/AKZ	314,9615	↓	-0,15	-0,47	-1,80	316,00	212,86
EUR/AKZ	357,1902	↓	-0,09	0,04	-1,13	358,94	259,82

Commodities	Fecho	Variação (%)				1 Ano	
		1 Dia	MTD	YTD	Max	Min	
Energia							
WTI crude	56,94	↑	2,59	5,52	24,99	76,90	42,36
Brent Crude	66,39	↑	1,81	6,69	22,73	86,74	49,93
Gás natural	2,80	↑	0,11	1,27	4,36	3,06	2,52
Metais Preciosos							
Ouro	1 319,41	↓	-0,48	-0,19	2,96	1 365,22	1 160,39
Prata	15,74	↓	-1,23	-1,96	1,64	17,36	13,89
Outros							
Alumínio	1 885,25	↑	0,25	0,24	1,81	2 602,65	1 775,00
Cobre	296,25	↑	0,41	5,37	11,62	338,15	255,20
Baltic dry Index	649,00	↑	1,88	-2,54	-48,78	1 774,00	595,00
Commodities (CRY)	181,40	↓	-0,19	2,00	7,91	206,95	168,21

Período	Fecho	Variação (%)				1 Ano	
		1 Dia	MTD	YTD	Max	Min	
EUA - Libor USD							
3M	2,64	↓	-0,29	-3,97	-6,37	2,82	2,02
6M	2,69	↓	-0,48	-4,02	-6,56	2,91	2,22
12M	2,88	↓	-0,29	-3,53	-4,23	3,14	2,50
Zona Euro - EURIBOR							
3M	-0,31	↓	-0,32	-0,65	-0,32	-0,31	-0,33
6M	-0,23	↓	-0,43	2,54	2,95	-0,23	-0,27
12M	-0,11	→	0,00	0,92	7,69	-0,11	-0,19
Angola - Luibor							
0/n	15,73	→	0,00	-5,97	-5,97	22,17	15,75
3M	15,97	→	0,00	-2,34	-2,34	19,97	16,32
6M	16,78	→	0,00	-1,27	-1,27	21,31	16,91
12M	17,53	→	0,00	-1,22	-1,22	23,91	17,61
Taxas de Juro de Longo Prazo							
EUA - Treasury 10 anos	2,68	↑	1,78	1,27	-0,80	3,26	2,54
ZONA EURO - Bond 10 anos	0,12	↑	9,26	-0,67	-38,84	0,70	0,08