



ESPAÇO ANGOLA

- O Projecto de Apoio ao Crédito (PAC) tem disponível 198 mil milhões Kz para financiar projectos em 2019. O PAC enquadra-se na estratégia do Governo para o financiamento da produção nacional, e poderá impulsionar o sector privado, com efeitos no crescimento da economia.
- O salário mínimo nacional para o sector privado aumentou em 30%. A decisão incide sobre os salários da industria extrativa, comércio e Agricultura que passarão para 32.181, 26.817 e 21.454 kz, respectivamente, com impactos sobre recuperação do poder de compra dos trabalhadores.

ESPAÇO INTERNACIONAL

Zona Euro

- A taxa de inflação homóloga referente ao mês de Janeiro situou-se em 1,4%. O desempenho representa uma desaceleração de 0.1 p.p. face a período anterior, tal como o menor nível desde Abril de 2018, com efeitos na normalização da política monetária por parte do BCE.

MERCADOS

Petrolífero

Brent: -3,52% (64,76 USD/barril). As declarações do presidente dos EUA sobre os actuais aumento dos preço penalizou a cotação da *commodity*.

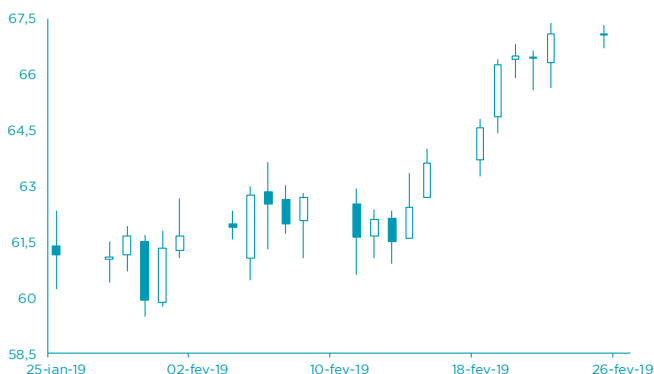

FONTE: Bloomberg

Cambial

GBP: +0,23% (1,3081 USD). A evolução das negociações comerciais entre os EUA e a China penalizaram a cotação do dólar norte-americano.

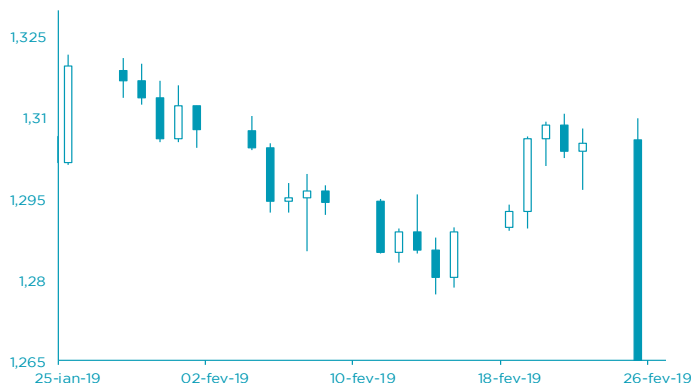

FONTE: Bloomberg

AGENDA ECONÓMICA

País	Indicador Económico	Data/Hora (UTC)	Período	Última Informação	Expectativas Analistas
EUA	Confiança ao consumidor	26/02/2019	Fevereiro	120.2	124.0
Itália	Confiança manufactureira	27/02/2019	Fevereiro	102.1	101.5
Itália	Índice da Confiança do Consumidor	27/02/2019	Fevereiro	114.0	113.2
Zona Euro	Oferta Monetária var. homóloga	27/02/2019	Janeiro	4.1%	4.0%
Canadá	Índice de Preços ao Consumidor var. homóloga	27/02/2019	Janeiro	2.0%	1.5%
EUA	Zona Euro vendas de bens duráveis	27/02/2019	Dezembro F	1.2%	--
Japão	Produção industrial var. mensal	28/02/2019	Janeiro P	-0.1%	-2.5%

YIELD DOS EURO BONDS AFRICANOS (%)

País	Emissão	Maturidade	22/fev/19	15/fev/19	dez/18	nov/18	out/18
Angola	04/11/2015	12/11/2025	6,94	7,21	8,38	8,34	7,52
Angola	02/05/2018	05/09/2028	7,65	7,87	9,08	8,77	8,20
Angola	02/05/2018	05/08/2048	8,72	8,91	10,00	9,66	9,28
Egipto	13/02/2018	21/02/2028	7,14	7,39	8,21	8,11	7,80
Senegal	06/03/2018	13/03/2048	7,60	7,72	8,30	8,34	8,34
Nigéria	15/02/2018	23/02/2038	7,92	8,08	9,05	9,22	8,73
Quênia	21/02/2018	28/02/2028	7,03	7,35	8,93	8,90	8,09

Nota: Os Eurobonds foram emitidos em dólares.

INDICADORES DE MERCADO

Índices	Fecho		Variação (%)			1 Ano	
			1 Dia	MTD	YTD	Max	Min
Índices bolsistas							
Dow Jones (EUA)	26 091,95	↑	0,23	4,37	11,85	26 951,81	21 712,53
S&P 500 (EUA)	2 796,11	↑	0,12	3,40	11,54	2 940,91	2 346,58
Nasdaq (EUA)	7 554,46	↑	0,36	3,75	13,85	8 133,30	6 190,17
Dax 30 (Alemanha)	11 505,39	↑	0,42	2,97	8,96	13 204,31	10 279,20
FTSE 100 (Inglaterra)	7 183,74	↑	0,07	3,08	6,77	7 903,50	6 536,53
PSI20 (Portugal)	5 153,23	↑	0,01	0,47	8,91	5 801,45	4 551,84
Nikkei 225 (Japão)	21 449,39	↓	-0,37	3,25	7,17	24 448,07	18 948,58
Bovespa (Brasil)	97 239,90	↓	-0,66	-0,16	10,64	98 588,63	69 068,77
CSI 300 (China)	3 679,71	↓	-1,33	14,93	22,22	4 139,53	2 935,83
SA All Shares (África do Sul)	55 878,20	↓	-0,20	3,18	5,96	60 298,84	50 032,74
MSCI World (Global)	520,61	↑	0,21	3,57	10,96	544,31	447,58
MSCI Emerging Markets	58 552,40	↑	0,66	2,31	9,59	63 723,86	52 056,10

Moedas	Fecho		Variação (%)			1 Ano	
			1 Dia	MTD	YTD	Max	Min
Taxa de câmbio							
USD Index	96,41 30	↓	-0,10	0,88	0,26	97,71	88,94
EUR/USD	1,1348	↑	0,11	-0,87	-0,89	1,25	1,12
EUR/CHF	1,1358	↑	0,17	0,19	-0,90	1,20	1,12
GBP/USD	1,3083	↑	0,23	0,09	3,04	1,44	1,24
USD/JPY	111,1900	↑	0,45	-1,80	-1,04	114,55	104,56
Moedas emergentes							
USD/ZAR	13,8343	↓	-1,18	-3,84	3,87	15,70	11,52
USD/CNY	6,6891	↓	-0,37	-0,05	2,68	6,98	6,24
USD/BRL	3,7468	↓	-0,43	-2,67	3,58	4,21	3,21
USD/AKZ	315,2036	↓	-0,25	-0,77	-2,09	316,00	212,86
EUR/AKZ	356,5178	↑	0,17	0,25	-0,92	358,94	259,79

Commodities	Fecho		Variação (%)			1 Ano	
			1 Dia	MTD	YTD	Max	Min
Matérias-primas							
Energia							
WTI crude	55,48	↓	-3,11	2,73	21,69	76,90	42,36
Brent Crude	64,76	↓	-3,52	4,56	20,28	86,74	49,93
Gás natural	2,84	↑	4,38	0,92	-0,39	4,61	2,54
Metais Preciosos							
Ouro	1 326,35	↓	-0,23	0,42	3,59	1 365,22	1 160,39
Prata	15,90	↓	-0,15	-1,12	2,51	17,36	13,89
Outros							
Alumínio	1 890,00	↑	0,25	-0,61	0,95	2 602,65	1 775,00
Cobre	294,90	↑	0,03	5,41	11,66	338,15	255,20
Baltic dry Index	634,00	↑	0,63	-4,64	-49,88	1 774,00	595,00
Commodities (CRY)	184,06	↑	0,35	1,18	7,04	206,95	168,21

Período	Fecho		Variação (%)			1 Ano	
			1 Dia	MTD	YTD	Max	Min
Taxas de juro							
EUA - Libor USD							
3M	2,65	↓	-0,46	-3,33	-5,75	2,82	1,98
6M	2,70	↑	0,40	-3,34	-5,90	2,91	2,20
12M	2,89	↑	0,50	-3,08	-3,79	3,14	2,47
Zona Euro - EURIBOR							
3M	-0,31	↑	0,65	-0,65	-0,32	-0,31	-0,33
6M	-0,23	→	0,00	2,12	2,53	-0,23	-0,27
12M	-0,11	→	0,00	0,92	7,69	-0,11	-0,19
Angola - Luibor							
0/n	15,75	→	0,00	-5,97	-5,97	22,17	15,75
3M	16,26	→	0,00	-2,34	-2,34	19,97	16,32
6M	16,81	→	0,00	-1,27	-1,27	21,31	16,91
12M	17,53	→	0,00	-1,22	-1,22	23,91	17,61
Taxas de Juro de Longo Prazo							
EUA - Treasury 10 anos	2,66	↑	0,41	0,79	-1,27	3,26	2,54
ZONA EURO - Bond 10 anos	0,11	↑	12,50	-30,87	-57,44	0,70	0,08