

ESPAÇO ANGOLA

- **As notas e moedas em circulação referentes ao mês de Janeiro contraíram 3,5% em termos homólogos.** O desempenho do agregado, que se situou em 438,26 mil milhões Kz, poderá reflectir a maior absorção de liquidez pelo mercado cambial, com impactos sobre o nível geral de preços.
- **O Investimento Directo Estrangeiro (IDE) realizado no país aumentou 34% no IIIº trimestre 2018.** O IDE que atingiu 1.904,2 milhões USD poderá reflectir a melhoria nos preços do petróleo e as reformas em curso no sector petrolífero, que durante o período em análise representou 84% da quota do fluxo de entrada de IDE no país, com impactos no crescimento da economia.

ESPAÇO INTERNACIONAL

Zona Euro

- **O superavit comercial apurado no mês de Dezembro de 2018 fixou-se em 17 mil milhões EUR.** O resultado representa uma redução de 31% face ao período homólogo, e reflecte a redução das exportações em 2,5% e o aumento das importações em 1,9%, com efeitos sobre as exportações de Angola.

MERCADOS

Petrolífero

Brent: -0,08% (66,45 USD/barril). Os ajustamentos nas expectativas dos investidores pressionou a cotação do crude.

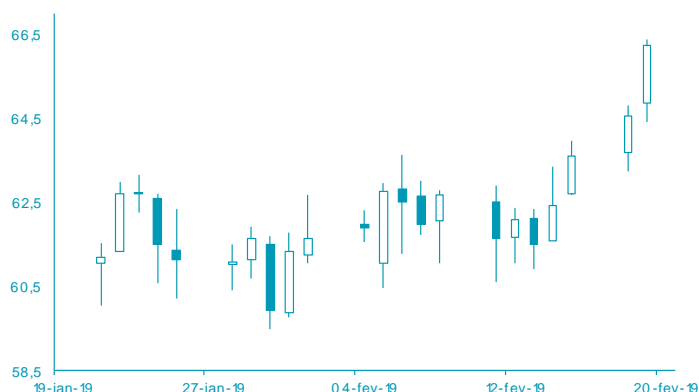

FONTE: Bloomberg

Cambial

EUR: +0,33% (1,1348 USD). As inexistência de um acordo comercial efectivo entre os EUA a China penalizou o dólar face às principais contrapartes.

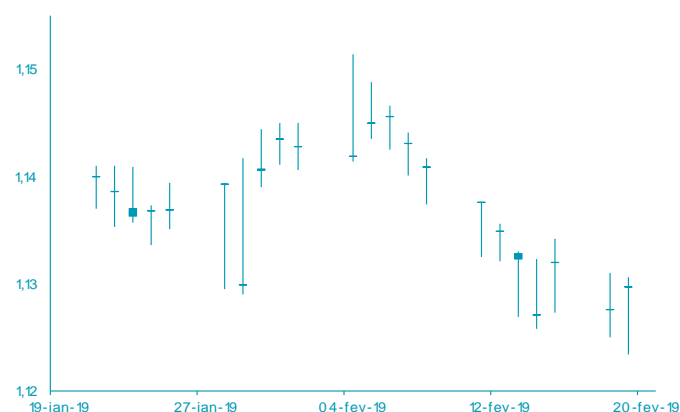

FONTE: Bloomberg

AGENDA ECONÓMICA

País	Indicador Económico	Data/ Hora (UTC)	Periodo	Última Informação	Expectativas Analistas
África do sul	Taxa de inflação var. homóloga	20-02-2019	Janeiro	4.5%	4.3%
África do sul	Taxa de inflação var. mensal	20-02-2019	Janeiro	-0.2%	0.1%
África do sul	Taxa de inflação mensal Core	20-02-2019	Janeiro	0.3%	0.3%
França	Taxa de inflação var. homóloga	21-02-2019	Janeiro F	1.2%	1.2%
França	Confiança manufactureira	21-02-2019	Fevereiro	103	103
França	PMI Manufactureiro Markit	21-02-2019	Fevereiro P	51.2	51.0
Alemanha	PMI Manufactureiro Markit	21-02-2019	Fevereiro P	49.7	49.9

YIELD DOS EUROBONDS AFRICANOS (%)

País	Emissão	Maturidade	15/fev/19	08/fev/19	dez/18	nov/18	out/18
Angola	04/11/2015	12/11/2025	7,21	7,34	8,38	8,34	7,52
Angola	02/05/2018	05/09/2028	7,87	7,98	9,08	8,77	8,20
Angola	02/05/2018	05/08/2048	8,91	9,04	10,00	9,66	9,28
Egipto	13/02/2018	21/02/2028	7,39	7,45	8,21	8,11	7,80
Senegal	06/03/2018	13/03/2048	7,72	7,76	8,30	8,34	8,34
Nigéria	15/02/2018	23/02/2038	8,08	8,24	9,05	9,22	8,73
Quênia	21/02/2018	28/02/2028	7,35	7,54	8,93	8,90	8,09

Nota: Os Eurobonds foram emitidos em dólares.

INDICADORES DE MERCADO

Índices bolsistas	Índices	Fecho	Variação (%)			1 Ano	
			1 Dia	MTD	YTD	Max	Min
	Dow Jones (EUA)	25 891,32	↑ 0,03	3,57	10,99	26 951,81	21 712,53
	S&P 500 (EUA)	2 779,76	↑ 0,15	2,80	10,89	2 940,91	2 346,58
	Nasdaq (EUA)	7 486,77	↑ 0,19	2,82	12,83	8 133,30	6 190,17
	Dax 30 (Alemanha)	11 309,21	↑ 0,09	1,22	7,11	13 204,31	10 279,20
	FTSE 100 (Inglaterra)	7 179,17	↓ -0,56	3,02	6,70	7 903,50	6 536,53
	PSI20 (Portugal)	5 139,36	↓ -0,08	0,20	8,62	5 801,45	4 551,84
	Nikkei 225 (Japão)	21 431,49	↑ 0,60	3,17	7,08	24 448,07	18 948,58
	Bovespa (Brasil)	97 659,15	↑ 1,19	0,27	11,12	98 588,63	69 068,77
	CSI 300 (China)	3 453,21	↑ 0,40	7,86	14,70	4 139,53	2 935,83
	SA All Shares (África do Sul)	55 194,62	↓ -0,12	1,92	4,66	60 298,84	50 032,74
	MSCI World (Global)	516,88	↑ 0,08	2,83	10,17	544,31	447,58
	MSCI Emerging Markets	57 054,09	↓ -0,06	-0,31	6,79	63 723,86	52 056,10

Taxa de câmbio	Moedas	Fecho	Variação (%)			1 Ano	
			1 Dia	MTD	YTD	Max	Min
	USD Index	96,5200	↓ -0,40	1,04	0,41	97,71	88,94
	EUR/USD	1,1348	↑ 0,33	-1,00	-1,01	1,25	1,12
	EUR/CHF	1,1355	↓ -0,04	0,21	-0,88	1,20	1,12
	GBP/USD	1,3061	↑ 1,04	-0,54	2,39	1,44	1,24
	USD/JPY	110,5200	↓ -0,04	-1,83	-1,07	114,55	104,56
	Moedas emergentes						
	USD/ZAR	14,0758	↓ -0,38	-5,37	2,22	15,70	11,51
	USD/CNY	6,7587	↓ -0,12	-0,45	2,26	6,98	6,24
	USD/BRL	3,7360	↑ 0,93	-2,00	4,29	4,21	3,21
	USD/AKZ	314,9825	↓ -0,15	-0,72	-2,05	315,97	212,66
	EUR/AKZ	356,8904	↑ 0,33	0,26	-0,91	358,94	258,34

Matérias-primas	Commodities	Fecho	Variação (%)			1 Ano	
			1 Dia	MTD	YTD	Max	Min
	Energia						
	WTI crude	56,09	↑ 0,90	4,41	23,67	76,90	42,36
	Brent Crude	66,45	↓ -0,08	7,17	23,29	86,74	49,93
	Gás natural	2,66	↑ 1,41	-5,44	-6,66	4,61	2,54
	Metais Preciosos						
	Ouro	1 340,65	↑ 1,06	1,49	4,69	1 365,22	1 160,39
	Prata	15,99	↑ 1,14	-0,36	3,30	17,36	13,89
	Outros						
	Alumínio	1 824,50	↓ -0,03	-3,33	-1,81	2 602,65	1 775,00
	Cobre	287,80	↑ 2,66	3,11	9,23	338,15	255,20
	Baltic dry Index	643,00	↑ 0,63	-4,94	-50,04	1 774,00	595,00
	Commodities (CRY)	181,33	↑ 1,46	1,45	7,32	206,95	168,21

Taxas de juro	Período	Fecho	Variação (%)			1 Ano	
			1 Dia	MTD	YTD	Max	Min
	EUA - Libor USD						
	3M	2,68	↓ -0,41	-3,43	-5,84	2,82	1,90
	6M	2,75	↑ 0,36	-1,58	-4,18	2,91	2,13
	12M	2,91	↓ -0,37	-2,56	-3,27	3,14	2,41
	Zona Euro - EURIBOR						
	3M	-0,31	→ 0,00	0,00	0,32	-0,31	-0,33
	6M	-0,23	↑ 0,43	1,70	2,11	-0,23	-0,27
	12M	-0,11	→ 0,00	0,92	7,69	-0,11	-0,19
	Angola - Luibor						
	O/n	15,75	→ 0,00	-5,97	-5,97	22,17	15,75
	3M	16,26	→ 0,00	-2,34	-2,34	19,97	16,32
	6M	16,81	→ 0,00	-1,27	-1,27	21,31	16,91
	12M	17,53	→ 0,00	-1,22	-1,22	23,91	17,61
	Taxas de Juro de Longo Prazo						
	EUA - Treasury 10 anos	2,63	↓ -1,08	0,52	-1,54	3,26	2,54
	ZONA EURO - Bond 10 anos	0,11	↑ 8,91	-29,53	-56,61	0,76	0,08