



ESPAÇO ANGOLA

- **O montante de Títulos do Tesouro negociado no mercado secundário situou-se em 51.642,61 milhões Kz no mês de Janeiro.** O desempenho representa um aumento de 71% em termos homólogos, e poderá espelhar o aprofundamento e atractividade do mercado secundário de títulos de dívida pública, o que tem reflexos nas opções de investimento das famílias.
- **O crédito ao sector privado contraiu 12,4% em Janeiro de 2019 face ao período homólogo.** A redução do crédito disponibilizado, que se situou em 49,5 mil milhões Kz, reflecte os constrangimentos macroeconómicos do país, com impactos no crescimento económico e na criação de empregos.

ESPAÇO INTERNACIONAL

África do Sul

- **A taxa de inflação homóloga registou desaceleração de 0,5 p.p., para 4% em Janeiro de 2019.** A diminuição mensal da inflação poderá reflectir a redução dos preços dos combustíveis no período em referência, com efeitos sobre os preços das importações de Angola.

MERCADOS

Petrolífero

Brent: +0,95% (67,08 USD/barril). A incerteza sobre a produção petrolífera da Venezuela favoreceu o crude.

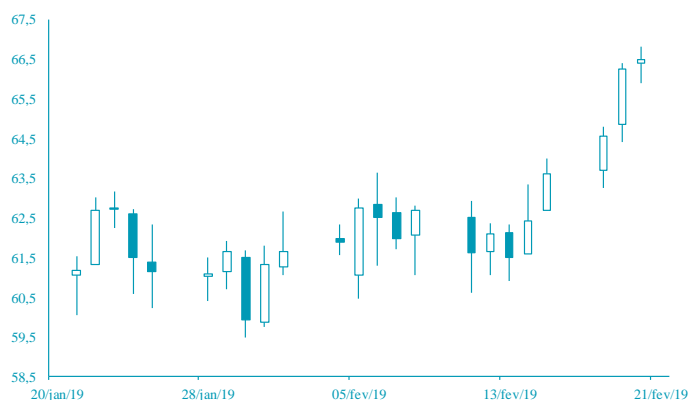

FONTE: Bloomberg

Cambial

EUR: +0,16% (1,1366 USD). A expectativa em relação à divulgação das actas da última reunião da Reserva Federal influenciou o euro.

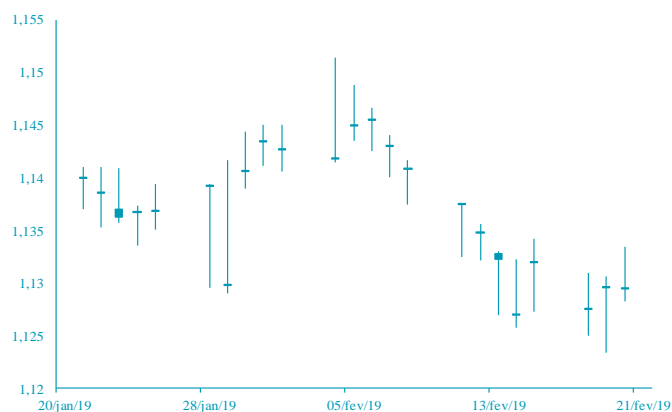

FONTE: Bloomberg

AGENDA ECONÓMICA

País	Indicador Económico	Data/ Hora (UTC)	Período	Última Informação	Expectativas Analistas
Zona Euro	PMI Manufactureiro Markit	21-02-2019	Fevereiro P	50.5	50.3
Rússia	Reservas em ouro e divisas	21-02-2019	15 de Fevereiro	475.000.000.000	--
EUA	Encomenda de bens duráveis	21-02-2019	Dezembro P	0.7%	18%
EUA	Pedidos iniciais de subsídio de desemprego	21-02-2019	16 de Fevereiro	239000	230000
EUA	PMI Manufactureiro Markit	21-02-2019	Fevereiro P	54.9	55.0
EUA	Venda de imóveis existentes	21-02-2019	Janeiro	4990000,00	500000000,0%
EUA	Índice Leading	21-02-2019	Janeiro	-0.1%	0.2%

YIELD DOS EUROBONDS AFRICANOS (%)

País	Emissão	Maturidade	15/fev/19	08/fev/19	dez/18	nov/18	out/18
Angola	04/11/2015	12/11/2025	7,21	7,34	8,38	8,34	7,52
Angola	02/05/2018	05/09/2028	7,87	7,98	9,08	8,77	8,20
Angola	02/05/2018	05/08/2048	8,91	9,04	10,00	9,66	9,28
Egipto	13/02/2018	21/02/2028	7,39	7,45	8,21	8,11	7,80
Senegal	06/03/2018	13/03/2048	7,72	7,76	8,30	8,34	8,34
Nigéria	15/02/2018	23/02/2038	8,08	8,24	9,05	9,22	8,73
Quênia	21/02/2018	28/02/2028	7,35	7,54	8,93	8,90	8,09

Nota: Os Eurobonds foram emitidos em dólares.

INDICADORES DE MERCADO

Índices bolsistas	Índices	Fecho	Variação (%)			1 Ano	
			1 Dia	MTD	YTD	Max	Min
	Dow Jones (EUA)	25 954,44	↑ 0,24	3,82	11,26	26 951,81	21 712,53
	S&P 500 (EUA)	2 784,70	↑ 0,18	2,98	11,08	2 940,91	2 346,58
	Nasdaq (EUA)	7 489,07	↑ 0,03	2,85	12,87	8 133,30	6 190,17
	Dax 30 (Alemanha)	11 401,97	↑ 0,82	2,05	7,98	13 204,31	10 279,20
	FTSE 100 (Inglaterra)	7 228,62	↑ 0,69	3,73	7,44	7 903,50	6 536,53
	PSI20 (Portugal)	5 178,20	↑ 0,76	0,96	9,44	5 801,45	4 551,84
	Nikkei 225 (Japão)	21 464,23	↑ 0,15	3,33	7,24	24 448,07	18 948,58
	Bovespa (Brasil)	96 544,81	↓ -1,14	-0,87	9,85	98 588,63	69 068,77
	CSI 300 (China)	3 453,73	↑ 0,05	7,87	14,72	4 139,53	2 935,83
	SA All Shares (África do Sul)	55 691,58	↑ 0,90	2,83	5,60	60 298,84	50 032,74
	MSCI World (Global)	518,52	↑ 0,32	3,15	10,52	544,31	447,58
	MSCI Emerging Markets	57 617,94	↑ 0,99	0,68	7,85	63 723,86	52 056,10

Taxa de câmbio	Moedas	Fecho	Variação (%)			1 Ano	
			1 Dia	MTD	YTD	Max	Min
	USD Index	96,4540	↓ -0,07	1,08	0,46	97,71	88,94
	EUR/USD	1,1366	↑ 0,16	-1,04	-1,06	1,25	1,12
	EUR/CHF	1,1349	↓ -0,05	0,27	-0,82	1,20	1,12
	GBP/USD	1,3087	↑ 0,20	-0,69	2,24	1,44	1,24
	USD/JPY	110,6700	↑ 0,14	-1,75	-0,99	114,55	104,56
	Moedas emergentes						
	USD/ZAR	14,0014	↓ -0,53	-5,22	2,38	15,70	11,51
	USD/CNY	6,7213	↓ -0,55	-0,15	2,57	6,98	6,24
	USD/BRL	3,7217	↓ -0,38	-2,23	4,04	4,21	3,21
	USD/AKZ	315,2878	↑ 0,10	-0,94	-2,26	315,99	212,66
	EUR/AKZ	356,5474	↓ -0,10	0,56	-0,61	358,94	259,79

Matérias-primas	Commodities	Fecho	Variação (%)			1 Ano	
			1 Dia	MTD	YTD	Max	Min
	Energia						
	WTI crude	57,16	↑ 1,91	6,62	26,29	76,90	42,36
	Brent Crude	67,08	↑ 0,95	8,52	24,83	86,74	49,93
	Gás natural	2,64	↓ -0,98	-5,72	-6,94	4,61	2,54
	Metais Preciosos						
	Ouro	1 345,34	↑ 0,35	1,25	4,44	1 365,22	1 160,39
	Prata	16,06	↑ 0,42	-0,53	3,12	17,36	13,89
	Outros						
	Alumínio	1 829,00	↑ 0,25	-2,27	-0,74	2 602,65	1 775,00
	Cobre	292,05	↑ 1,48	3,99	10,16	338,15	255,20
	Baltic dry Index	635,00	↓ -1,24	-6,89	-51,06	1 774,00	595,00
	Commodities (CRY)	182,24	↑ 0,50	2,02	7,93	206,95	168,21

Taxas de juro	Período	Fecho	Variação (%)			1 Ano	
			1 Dia	MTD	YTD	Max	Min
	EUA - Libor USD						
	3M	2,64	↓ -1,46	-3,52	-5,93	2,82	1,92
	6M	2,76	↑ 0,06	-2,28	-4,86	2,91	2,15
	12M	2,91	↑ 0,04	-3,10	-3,80	3,14	2,43
	Zona Euro - EURIBOR						
	3M	-0,31	→ 0,00	0,00	0,32	-0,31	-0,33
	6M	-0,23	→ 0,00	1,70	2,11	-0,23	-0,27
	12M	-0,11	→ 0,00	0,92	7,69	-0,11	-0,19
	Angola - Luibor						
	O/n	15,75	→ 0,00	-5,97	-5,97	22,17	15,75
	3M	16,26	→ 0,00	-2,34	-2,34	19,97	16,32
	6M	16,81	→ 0,00	-1,27	-1,27	21,31	16,91
	12M	17,53	→ 0,00	-1,22	-1,22	23,91	17,61
	Taxas de Juro de Longo Prazo						
	EUA - Treasury 10 anos	2,64	↑ 0,41	1,13	-0,94	3,26	2,54
	ZONA EURO - Bond 10 anos	0,11	↓ -4,55	-32,89	-58,68	0,75	0,08