



## ESPAÇO ANGOLA

- **O Índice de Preços Grossistas (IPG) referente ao mês de Janeiro atingiu 198,39 pontos, um aumento de 16,9% face ao período homólogo.** O incremento poderá reflectir os ajustamentos da depreciação cambial, apurada no ano anterior, com os produtos importados a contribuir em 77%, com efeitos sobre o poder de compra das famílias e nos custos da produção nacional.
- **As reservas bancárias apuradas em Janeiro reduziram 0,5% em termos mensais, ao situarem-se em 1.201,8 mil milhões AKZ.** O desempenho poderá reflectir a redução dos depósitos excendentários, como reflexos dos ajustamentos estruturais apurados no sector, com impactos no processo de estabilização macroeconómica em curso no país.

## ESPAÇO INTERNACIONAL

### EUA

- **A produção industrial contraiu em termos mensais 0,6%, durante o mês de Janeiro.** O desempenho da produção reflecte, fundamentalmente, a queda na produção de automóveis e manufacturera em 8,8% e 0,9%, respectivamente, o que poderá impactar no crescimento da economia e na criação de emprego nos EUA.

## MERCADOS

### Petrolífero

**Brent: +0,38% (66,5 USD/barril).** As expectativas de redução de oferta de petróleo no mercado impulsionaram os preços da *commodity*.

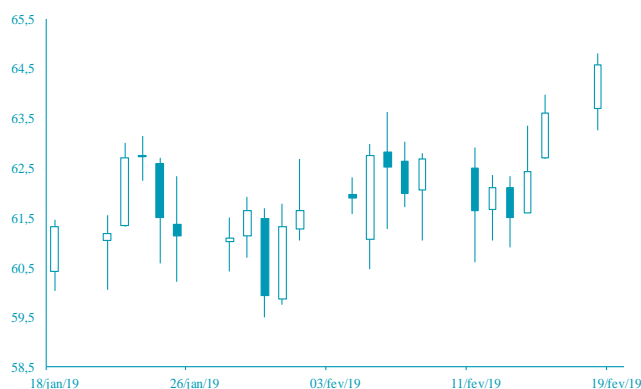

FONTE: Bloomberg

### Cambial

**EUR: +0,13% (1,1311 USD).** Os ajustamentos nas expectativas dos investidores impulsionaram a cotação da moeda única europeia.

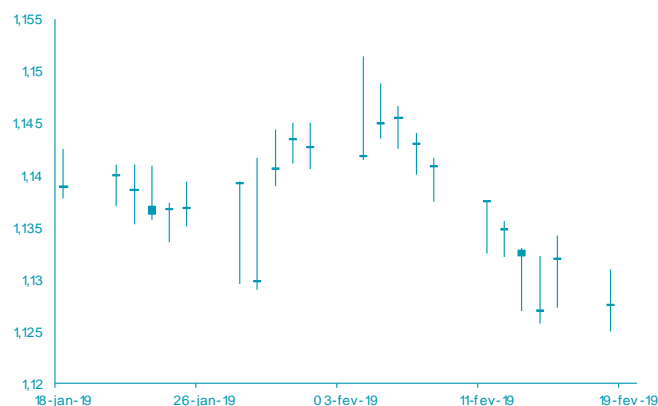

FONTE: Bloomberg

# AGENDA ECONÓMICA

País	Indicador Económico	Data/ Hora (UTC)	Período	Última Informação	Expectativas Analistas
Reino Unido	Varição do desemprego	19-02-2019	Janeiro	20800	--
Alemanha	Expectativas ZEW	19-02-2019	Fevereiro	-15.0	-13.7
Rússia	Taxa de desemprego	19-02-2019	Janeiro	4.8%	4.9%
Rússia	Vendas a retalho var. homóloga	19-02-2019	Janeiro	2.3%	1.0%
EUA	Aplicações em hipotecas	20-02-2019	15 de Fevereiro	-3.7%	--
Zona Euro	Confiança do consumidor	20-02-2019	Fevereiro A	-7.9	-7.7
Japão	PMI Manufactureiro Nikkei	21-02-2019	Fevereiro P	50.3	--

## YIELD DOS EUROBONDS AFRICANOS (%)

País	Emissão	Maturidade	15/fev/19	08/fev/19	dez/18	nov/18	out/18
Angola	04/11/2015	12/11/2025	7,21	7,34	8,38	8,34	7,52
Angola	02/05/2018	05/09/2028	7,87	7,98	9,08	8,77	8,20
Angola	02/05/2018	05/08/2048	8,91	9,04	10,00	9,66	9,28
Egipto	13/02/2018	21/02/2028	7,39	7,45	8,21	8,11	7,80
Senegal	06/03/2018	13/03/2048	7,72	7,76	8,30	8,34	8,34
Nigéria	15/02/2018	23/02/2038	8,08	8,24	9,05	9,22	8,73
Quênia	21/02/2018	28/02/2028	7,35	7,54	8,93	8,90	8,09

**Nota:** Os Eurobonds foram emitidos em dólares.

# INDICADORES DE MERCADO

Índices bolsistas	Índices	Fecho	Variação (%)			1 Ano	
			1 Dia	MTD	YTD	Max	Min
	Dow Jones (EUA)	25 883,25	↑ 1,74	3,53	10,96	26 951,81	21 712,53
	S&P 500 (EUA)	2 775,60	↑ 1,09	2,64	10,72	2 940,91	2 346,58
	Nasdaq (EUA)	7 472,41	↑ 0,61	2,62	12,62	8 133,30	6 190,17
	Dax 30 (Alemanha)	11 299,20	↓ -0,01	1,13	7,01	13 204,31	10 279,20
	FTSE 100 (Inglaterra)	7 219,47	↓ -0,24	3,60	7,30	7 903,50	6 536,53
	PSI20 (Portugal)	5 143,68	↑ 0,03	0,29	8,71	5 801,45	4 551,84
	Nikkei 225 (Japão)	21 302,65	↑ 0,10	2,55	6,43	24 448,07	18 948,58
	Bovespa (Brasil)	96 509,89	↓ -1,04	-0,91	9,81	98 588,63	69 068,77
	CSI 300 (China)	3 440,30	↓ -0,16	7,45	14,27	4 139,53	2 935,83
	SA All Shares (África do Sul)	55 259,98	↑ 1,16	2,04	4,78	60 298,84	50 032,74
	MSCI World (Global)	516,45	↑ 0,18	2,74	10,07	544,31	447,58
	MSCI Emerging Markets	57 086,15	↑ 0,55	-0,25	6,85	63 723,86	52 056,10

Taxa de câmbio	Moedas	Fecho	Variação (%)			1 Ano	
			1 Dia	MTD	YTD	Max	Min
	USD Index	96,9040	→ 0,00	1,41	0,78	97,71	88,94
	EUR/USD	1,1311	↑ 0,13	-1,35	-1,36	1,25	1,12
	EUR/CHF	1,1359	↑ 0,05	0,18	-0,90	1,20	1,12
	GBP/USD	1,2926	↑ 0,29	-1,69	1,21	1,44	1,24
	USD/JPY	110,5600	↑ 0,08	-1,68	-0,92	114,55	104,56
	<b>Moedas emergentes</b>						
	USD/ZAR	14,1294	↑ 0,34	-5,96	1,58	15,70	11,51
	USD/CNY	6,7667	↓ -0,09	-1,20	1,49	6,98	6,24
	USD/BRL	3,7015	↓ -0,48	-2,38	3,89	4,21	3,21
	USD/AKZ	315,4435	↓ -0,17	-0,63	-1,95	315,97	209,53
	EUR/AKZ	355,7188	↑ 0,44	0,63	-0,55	358,94	258,34

Matérias-primas	Commodities	Fecho	Variação (%)			1 Ano	
			1 Dia	MTD	YTD	Max	Min
	<b>Energia</b>						
	WTI crude	55,59	↑ 2,17	4,03	23,23	76,90	42,36
	Brent Crude	66,50	↑ 0,38	7,43	23,59	86,74	49,93
	Gás natural	2,63	↑ 2,02	-5,54	-6,77	4,61	2,54
	<b>Metais Preciosos</b>						
	Ouro	1 326,59	↑ 0,31	0,09	3,25	1 365,22	1 160,39
	Prata	15,81	↑ 0,14	-1,92	1,68	17,36	13,89
	<b>Outros</b>						
	Alumínio	1 825,00	↑ 0,23	-3,57	-2,05	2 602,65	1 775,00
	Cobre	280,35	↑ 0,81	1,47	7,49	338,15	255,20
	Baltic dry Index	639,00	↑ 1,75	-3,74	-49,41	1 774,00	595,00
	<b>Commodities (CRY)</b>	178,72	↑ 0,00	0,94	6,79	206,95	168,21

Taxas de juro	Período	Fecho	Variação (%)			1 Ano	
			1 Dia	MTD	YTD	Max	Min
	<b>EUA - Libor USD</b>						
	3M	2,69	↑ 0,38	-2,00	-4,44	2,82	1,89
	6M	2,74	↑ 0,03	-1,63	-4,24	2,91	2,12
	12M	2,92	↑ 0,03	-2,60	-3,31	3,14	2,40
	<b>Zona Euro - EURIBOR</b>						
	3M	-0,31	→ 0,00	0,00	0,32	-0,31	-0,33
	6M	-0,23	→ 0,00	1,70	2,11	-0,23	-0,27
	12M	-0,11	→ 0,00	0,92	7,69	-0,11	-0,19
	<b>Angola - Luibor</b>						
	O/n	15,75	→ 0,00	-5,97	-5,97	22,17	15,75
	3M	16,27	→ 0,00	-2,34	-2,34	19,97	16,32
	6M	16,82	→ 0,00	-1,27	-1,27	21,31	16,91
	12M	17,55	→ 0,00	-1,22	-1,22	23,91	17,61
	<b>Taxas de Juro de Longo Prazo</b>						
	EUA - Treasury 10 anos	2,66	→ 0,00	1,47	-0,60	3,26	2,54
	ZONA EURO - Bond 10 anos	0,10	↓ -1,94	-26,17	-54,55	0,76	0,08