



ESPAÇO ANGOLA

- **As Reservas Internacionais Líquidas (RIL's) aumentaram 4,7%, para 11,13 mil milhões USD em Janeiro.** O incremento das RIL's poderá reflectir-se em maior disponibilização de moeda estrangeira na economia, com impactos na moderação da pressão cambial e na eficiência do programa de estabilização macroeconómica em curso no país.
- **A Base Monetária em Moeda Nacional registou redução homóloga de 6,9% em Janeiro.** A diminuição do indicador reflecte a política monetária contraccionista do BNA, com impactos na moderação da inflação e no incremento do poder de compra das famílias.

ESPAÇO INTERNACIONAL

China

- **O saldo comercial fixou-se em 39,16 mil milhões USD em Janeiro, uma redução mensal de 31,4%.** A moderação do superavit comercial reflecte a redução das exportações em 1,7% e o incremento das importações em 8,7%, o que poderá afigurar-se como positivo para os países exportadores de petróleo, como o caso de Angola.

MERCADOS

Petrolífero

Brent: +1,51% (64,57 USD/barril). A possibilidade dos EUA impor sanções à Rússia favoreceu a cotação da commodity.

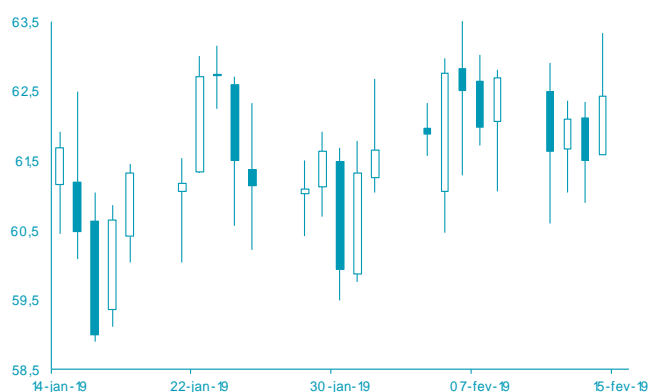

FONTE: Bloomberg

Cambial

EUR: +0,19% (1,1297 USD). A expectativa de abrandamento da economia norte-americana penalizou o dólar.

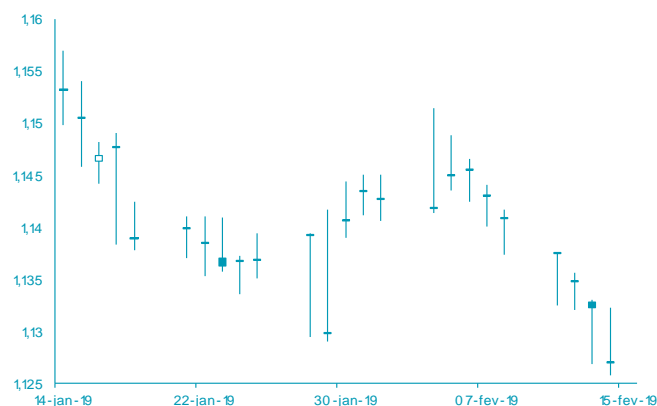

FONTE: Bloomberg

AGENDA ECONÓMICA

País	Indicador Económico	Data/ Hora (UTC)	Periodo	Última Informação	Expectativas Analistas
Rússia	Produção industrial var. homóloga	15-18/ 02/ 20 19	Janeiro	2.0%	--
Japão	Produção industrial var. homóloga	15-02-20 19	Dezembro F	-1.9%	--
Japão	Produção industrial var. mensal	15-02-20 19	Dezembro F	-0.1%	--
Reino Unido	Vendas a retalho mensal incl. automóveis	15-02-20 19	Janeiro	-0.9%	0.2%
EUA	índice de preços de importação var. mensal	15-02-20 19	Janeiro	-1.0%	-0.1%
EUA	Produção industrial var. mensal	15-02-20 19	Janeiro	0.3%	0.1%
EUA	Confiança do consumidor Univ. Michigan	15-02-20 19	Fevereiro P	91.2	93.5

YIELD DOS EUROBONDS AFRICANOS (%)

País	Emissão	Maturidade	08-fev-19	01-fev-19	dez-18	nov-18	out-18
Angola	04-11-2015	12-11-2025	7,34	7,27	8,38	8,34	7,52
Angola	02-05-2018	05-09-2028	7,98	7,78	9,08	8,77	8,20
Angola	02-05-2018	05-08-2048	9,04	8,87	10,00	9,66	9,28
Egipto	13-02-2018	21-02-2028	7,45	7,63	8,21	8,11	7,80
Senegal	06-03-2018	13-03-2048	7,76	7,70	8,30	8,34	8,34
Nigéria	15-02-2018	23-02-2038	8,24	8,10	9,05	9,22	8,73
Quênia	21-02-2018	28-02-2028	7,54	7,55	8,93	8,90	8,09

Nota: Os Eurobonds foram emitidos em dólares.

INDICADORES DE MERCADO

Índices	Fecha	Variação (%)			1 Ano	
		1 Dia	MTD	YTD	Max	Min
Dow Jones (EUA)	25.439,39	↓ -0,41	1,76	9,05	26.951,81	21.712,53
S&P 500 (EUA)	2.745,73	↓ -0,27	1,54	9,53	2.940,91	2.346,58
Nasdaq (EUA)	7.426,96	↑ 0,09	1,99	11,93	8.133,30	6.190,17
Dax 30 (Alemanha)	11.089,79	↓ -0,69	-0,75	5,03	13.204,31	10.279,20
FTSE 100 (Inglaterra)	7.197,01	↑ 0,09	3,27	6,97	7.903,50	6.536,53
PSI20 (Portugal)	5.087,46	↑ 0,33	-0,81	7,52	5.801,45	4.551,84
Nikkei 225 (Japão)	20.900,63	↓ -1,13	0,61	4,43	24.448,07	18.948,58
Bovespa (Brasil)	98.015,09	↑ 2,27	0,64	11,52	98.588,63	69.068,77
CSI 300 (China)	3.349,89	↓ -1,54	4,63	11,27	4.139,53	2.935,83
SA All Shares (África do Sul)	54.527,11	↓ -0,03	0,68	3,39	60.298,84	50.032,74
MSCI World (Global)	511,02	↓ -0,17	1,66	8,92	544,31	447,58
MSCI Emerging Markets	57.304,60	↑ 0,07	0,13	7,26	63.723,86	52.056,10

Moedas	Fecha	Variação (%)			1 Ano	
		1 Dia	MTD	YTD	Max	Min
USD Index	96,9780	↓ -0,16	1,55	0,92	97,71	88,25
EUR/ USD	1,1297	↑ 0,19	-1,42	-1,44	1,26	1,12
EUR/ CHF	1,1353	↓ -0,18	0,27	-0,82	1,20	1,12
GBP/ USD	1,2805	↓ -0,39	-2,40	0,48	1,44	1,24
USD/ JPY	110,5900	↓ -0,27	-1,40	-0,64	114,55	104,56
Moedas emergentes						
USD/ ZAR	14,1878	↑ 1,45	-5,81	1,74	15,70	11,51
USD/ CNY	6,7720	↑ 0,17	-1,22	1,48	6,98	6,24
USD/ BRL	3,7591	↑ 1,24	-1,94	4,35	4,21	3,20
USD/ AKZ	315,1569	↑ 0,38	-0,94	-2,26	315,97	208,66
EUR/ AKZ	354,9297	↑ 0,52	0,80	-0,37	358,94	258,11

Commodities	Fecha	Variação (%)			1 Ano	
		1 Dia	MTD	YTD	Max	Min
Energia						
WTI crude	54,41	↑ 0,95	1,43	20,15	76,90	42,36
Brent Crude	64,57	↑ 1,51	4,64	20,37	86,74	49,93
Gás natural	2,57	↓ -0,08	-9,28	-10,45	4,61	2,54
Metais Preciosos						
Ouro	1.314,19	↑ 0,18	-0,61	2,53	1.365,22	1.160,39
Prata	15,62	↑ 0,30	-2,85	0,71	17,36	13,89
Outros						
Alumínio	1.833,00	↑ 0,03	-3,77	-2,25	2.602,65	1.775,00
Cobre	277,40	↑ 0,04	-0,99	4,79	337,25	254,30
Baltic dry Index	608,00	↑ 1,67	-5,99	-50,59	1.774,00	595,00
Commodities (CRY)	178,72	↑ 0,28	-0,51	5,25	206,95	168,21

Período	Fecha	Variação (%)			1 Ano	
		1 Dia	MTD	YTD	Max	Min
EUA - Libor USD						
3M	2,69	↑ 0,18	-1,96	-4,41	2,82	1,87
6M	2,74	↑ 0,25	-2,01	-4,60	2,91	2,10
12M	2,92	↓ -0,31	-2,27	-2,98	3,14	2,38
Zona Euro - EURIBOR						
3M	-0,31	→ 0,00	0,00	0,32	-0,31	-0,33
6M	-0,23	↓ -0,43	2,12	2,53	-0,23	-0,28
12M	-0,11	↑ 0,92	0,92	7,69	-0,11	-0,19
Angola - Luibor						
O/ n	16,50	→ 0,00	-5,97	-5,97	22,17	15,75
3M	16,91	→ 0,00	-2,34	-2,34	19,97	16,32
6M	17,20	→ 0,00	-1,27	-1,27	21,31	16,91
12M	17,86	→ 0,00	-1,22	-1,22	23,91	17,61
Taxas de Juro de Longo Prazo						
EUA - Treasury 10 anos	2,65	↓ -1,79	0,86	-1,21	3,26	2,54
ZONA EURO - Bond 10 anos	0,10	↓ -16,26	-28,86	-56,20	0,79	0,08