



## ESPAÇO ANGOLA

- **A taxa de inflação homóloga nacional fixou-se em 18,22% em Janeiro, uma redução mensal de 0,38 p.p.** O registo reflecte a moderação na variação das classes de “Alimentação e Bebidas não Alcoólicas” e “Bens e Serviços Diversos”, com possíveis efeitos no incremento do poder de compra das famílias.
- **O superavit comercial atingiu 6.788,1 milhões USD no IIIº trimestre de 2018.** O nível representa um incremento homólogo de 49%, reflexo do aumento das exportações de petróleo em 29%, no período em referência, com possíveis impactos sobre o incremento da arrecadação fiscal pelo Estado e crescimento da economia.

## ESPAÇO INTERNACIONAL

### África do Sul

- **A produção industrial homóloga aumentou 0,1% em Dezembro de 2018.** O desempenho representa uma desaceleração de 1,2 p.p. em relação ao mês anterior, em consequência da redução da produção da indústria petroquímica em 3%. O registo poderá reflectir-se na redução das importações de Angola de origem sul-africana.

## MERCADOS

### Petrolífero

**Brent: +1,91% (63,61 USD/barril).** A expectativa de corte da produção de crude pela Arábia Saudita além do acordado favoreceu a *commodity*.

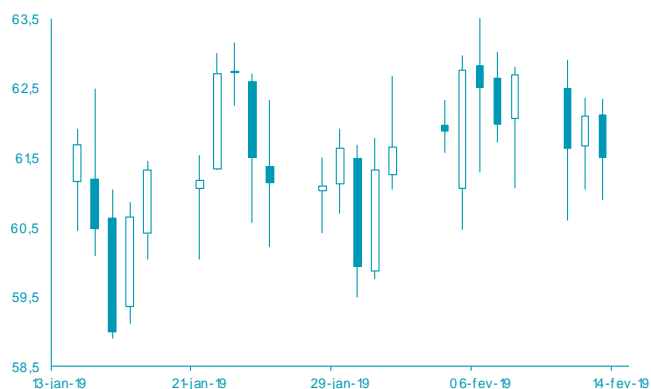

FONTE: Bloomberg

### Cambial

**EUR: -0,39% (1,1276 USD).** A possibilidade das eleições na Espanha serem antecipadas penalizou a cotação do euro.

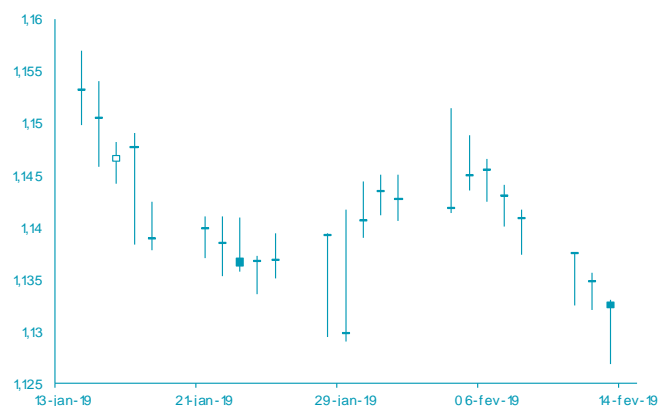

FONTE: Bloomberg

# AGENDA ECONÓMICA

País	Indicador Económico	Data/ Hora (UTC)	Periodo	Última Informação	Expectativas Analistas
Japão	Deflator do PIB var. homóloga	14-02-2019	4 trim. P	-0.3%	-0.4%
Alemanha	PIB trim. ajust. sazonal	14-02-2019	4 trim. P	-0.2%	0.1%
Alemanha	PIB homólogo não ajust. sazonal	14-02-2019	4 trim. P	1.1%	0.8%
Zona Euro	PIB trim. ajust. sazonal	14-02-2019	4 trim. P	0.2%	0.2%
Zona Euro	PIB homólogo ajust. sazonal	14-02-2019	4 trim. P	1.2%	1.2%
Rússia	Reservas em ouro e divisas	14-02-2019	08 de Fevereiro	477700000000,00	--
EUA	Pedidos iniciais de subsídio de desemprego	14-02-2019	09 de Fevereiro	234.000	225.000

## YIELD DOS EUROBONDS AFRICANOS (%)

País	Emissão	Maturidade	08-fev-19	01-fev-19	dez-18	nov-18	out-18
Angola	04-11-2015	12-11-2025	7,34	7,27	8,38	8,34	7,52
Angola	02-05-2018	05-09-2028	7,98	7,78	9,08	8,77	8,20
Angola	02-05-2018	05-08-2048	9,04	8,87	10,00	9,66	9,28
Egipto	13-02-2018	21-02-2028	7,45	7,63	8,21	8,11	7,80
Senegal	06-03-2018	13-03-2048	7,76	7,70	8,30	8,34	8,34
Nigéria	15-02-2018	23-02-2038	8,24	8,10	9,05	9,22	8,73
Quênia	21-02-2018	28-02-2028	7,54	7,55	8,93	8,90	8,09

**Nota:** Os Eurobonds foram emitidos em dólares.

# INDICADORES DE MERCADO

Índices	Fecha	Variação (%)			1 Ano	
		1 Dia	MTD	YTD	Max	Min
Dow Jones (EUA)	25.543,27	↑ 0,46	2,17	9,50	26.951,81	21.712,53
S&P 500 (EUA)	2.753,03	↑ 0,30	1,81	9,82	2.940,91	2.346,58
Nasdaq (EUA)	7.420,38	↑ 0,08	1,90	11,83	8.133,30	6.190,17
Dax 30 (Alemanha)	11.167,22	↑ 0,37	-0,05	5,76	13.204,31	10.279,20
FTSE 100 (Inglaterra)	7.190,84	↑ 0,81	3,19	6,88	7.903,50	6.536,53
PSI20 (Portugal)	5.070,67	↓ -1,19	-1,14	7,17	5.801,45	4.551,84
Nikkei 225 (Japão)	21.139,71	↓ -0,02	1,76	5,62	24.448,07	18.948,58
Bovespa (Brasil)	95.842,40	↓ -0,34	-1,59	9,05	98.588,63	69.068,77
CSI 300 (China)	3.413,12	↑ 0,47	6,61	13,37	4.139,53	2.935,83
SA All Shares (África do Sul)	54.543,22	↑ 1,08	0,71	3,43	60.298,84	50.032,74
MSCI World (Global)	511,90	↑ 0,39	1,84	9,10	544,31	447,58
MSCI Emerging Markets	57.262,89	↑ 0,09	0,05	7,18	63.723,86	52.056,10

Moedas	Fecha	Variação (%)			1 Ano	
		1 Dia	MTD	YTD	Max	Min
USD Index	97,1290	↑ 0,43	1,57	0,95	97,71	88,25
EUR/ USD	1,1276	↓ -0,39	-1,52	-1,54	1,26	1,12
EUR/ CHF	1,1373	↓ -0,21	0,05	-1,03	1,20	1,12
GBP/ USD	1,2855	↓ -0,26	-1,94	0,95	1,44	1,24
USD/ JPY	110,8900	↑ 0,33	-2,02	-1,26	114,55	104,56
<b>Moedas emergentes</b>						
USD/ ZAR	13,9854	↑ 1,48	-5,09	2,52	15,70	11,51
USD/ CNY	6,7604	↓ -0,20	-1,07	1,63	6,98	6,24
USD/ BRL	3,7132	↓ -1,13	-2,98	3,25	4,21	3,20
USD/ AKZ	313,9695	↑ 0,03	-0,68	-2,01	315,16	207,42
EUR/ AKZ	353,1013	↓ -0,39	1,24	0,06	358,94	258,11

Commodities	Fecha	Variação (%)			1 Ano	
		1 Dia	MTD	YTD	Max	Min
<b>Energia</b>						
WTI crude	53,90	↑ 1,51	1,10	19,75	76,90	42,36
Brent Crude	63,61	↑ 1,91	3,85	19,46	86,74	49,93
Gás natural	2,58	↓ -4,20	-7,85	-9,05	4,61	2,55
<b>Metais Preciosos</b>						
Ouro	1311,81	↑ 0,10	-1,04	2,08	1365,22	1160,39
Prata	15,57	↓ -0,84	-2,63	0,94	17,36	13,89
<b>Outros</b>						
Alumínio	1832,50	↓ -1,25	-3,12	-1,60	2.602,65	1775,00
Cobre	277,30	↑ 0,04	0,13	5,97	337,25	254,30
Baltic dry Index	598,00	↑ 0,50	-8,98	-52,16	1774,00	595,00
<b>Commodities (CRY)</b>	178,21	↑ 0,62	-0,51	5,25	206,95	168,21

Período	Fecha	Variação (%)			1 Ano	
		1 Dia	MTD	YTD	Max	Min
<b>EUA - Libor USD</b>						
3M	2,69	↓ -0,36	-1,63	-4,09	2,82	1,85
6M	2,73	↓ -0,30	-2,11	-4,70	2,91	2,06
12M	2,92	↓ -0,39	-2,29	-3,00	3,14	2,34
<b>Zona Euro - EURIBOR</b>						
3M	-0,31	→ 0,00	0,00	0,32	-0,31	-0,33
6M	-0,23	↓ -0,43	2,12	2,53	-0,23	-0,28
12M	-0,11	→ 0,00	-0,92	5,98	-0,11	-0,19
<b>Angola - Luibor</b>						
O/ n	16,50	→ 0,00	-5,97	-5,97	22,17	15,75
3M	16,91	→ 0,00	-2,34	-2,34	19,97	16,32
6M	17,20	→ 0,00	-1,27	-1,27	21,31	16,91
12M	17,86	→ 0,00	-1,22	-1,22	23,91	17,61
<b>Taxas de Juro de Longo Prazo</b>						
EUA - Treasury 10 anos	2,70	↑ 0,54	2,84	0,73	3,26	2,54
ZONA EURO - Bond 10 anos	0,13	↑ 10,00	-17,45	-49,17	0,79	0,08