



ESPAÇO ANGOLA

- **A produção petrolífera fixou-se em 1,416 milhões barris/dia em Janeiro, uma redução mensal de 75 mil barris/dia.** O registo poderá reflectir o acordo de corte da produção da OPEP, com possíveis impactos sobre a arrecadação de receitas fiscais e moderação do crescimento da economia.
- **A Standard & Poors (S&P) reviu a perspectiva de evolução da economia angolana de “Estável” para “Negativa”.** A revisão da classificação é justificada pelo aumento do *stock* da dívida pública e poderá condicionar as expectativas dos investidores sobre a capacidade do Estado honrar com as obrigações de serviço de dívida, com possíveis impactos sobre o incremento das *yields* dos Eurobonds e dos impostos sobre as famílias e empresas.

ESPAÇO INTERNACIONAL

Japão

- **As encomendas do sector manufactureiro registaram redução homóloga de 18,8% em Janeiro.** As solicitações de equipamentos diminuíram 0,5 p.p., comparativamente ao mês anterior. Destaca-se que as encomendas externas reduziram 20,4% e as domésticas 15,9%. O registo poderá reflectir-se numa diminuição das importações angolanas com origem japonesa.

MERCADOS

Petrolífero

Brent: +1,48% (62,42 USD/barril). A redução da produção da OPEP em Janeiro favoreceu a cotação da *commodity*.

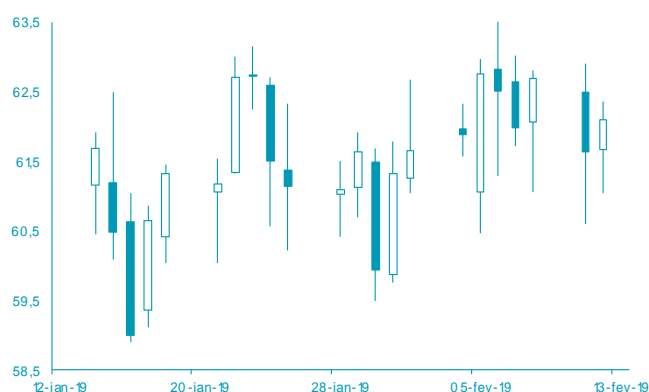

FONTE: Bloomberg

Cambial

EUR: +0,43% (1,1320 USD). A redução da confiança dos pequenos empresários norte-americanos penalizou a cotação do dólar.

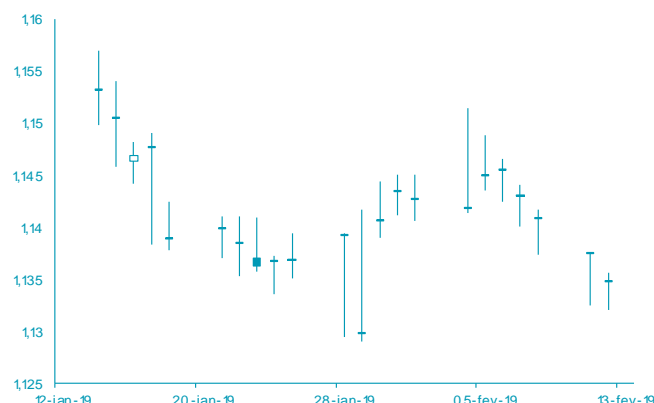

FONTE: Bloomberg

AGENDA ECONÓMICA

País	Indicador Económico	Data/ Hora (UTC)	Periodo	Última Informação	Expectativas Analistas
Reino Unido	Índice de preços a retalho	13-02-2019	Janeiro	285.6	283.3
Zona Euro	Produção industrial ajust. Sazonal	13-02-2019	Dezembro	-0,4%	--
EUA	Aplicações em hipotecas	13-02-2019	08 de Fevereiro	-2.5%	--
EUA	Taxa de inflação var. mensal	13-02-2019	Janeiro	-0.1%	0.1%
EUA	Taxa de inflação var. homóloga	13-02-2019	Janeiro	1.9%	1.5%
Japão	PIB trim. ajust. sazonal	14-02-2019	4 trim. P	-0.6%	0.4%
Japão	PIB trim. anualizado ajust. sazonal	14-02-2019	4 trim. P	-2.5%	1.4%

YIELD DOS EUROBONDS AFRICANOS (%)

País	Emissão	Maturidade	08-fev-19	01-fev-19	dez-18	nov-18	out-18
Angola	04-11-2015	12-11-2025	7,34	7,27	8,38	8,34	7,52
Angola	02-05-2018	05-09-2028	7,98	7,78	9,08	8,77	8,20
Angola	02-05-2018	05-08-2048	9,04	8,87	10,00	9,66	9,28
Egipto	13-02-2018	21-02-2028	7,45	7,63	8,21	8,11	7,80
Senegal	06-03-2018	13-03-2048	7,76	7,70	8,30	8,34	8,34
Nigéria	15-02-2018	23-02-2038	8,24	8,10	9,05	9,22	8,73
Quênia	21-02-2018	28-02-2028	7,54	7,55	8,93	8,90	8,09

Nota: Os Eurobonds foram emitidos em dólares.

INDICADORES DE MERCADO

Índices	Fecha	Variação (%)			1 Ano	
		1 Dia	MTD	YTD	Max	Min
Dow Jones (EUA)	25.425,76	↑ 1,49	1,70	8,99	26.951,81	21.712,53
S&P 500 (EUA)	2.744,73	↑ 1,29	1,50	9,49	2.940,91	2.346,58
Nasdaq (EUA)	7.414,62	↑ 1,46	1,82	11,75	8.133,30	6.190,17
Dax 30 (Alemanha)	11.126,08	↑ 1,01	-0,42	5,37	13.204,31	10.279,20
FTSE 100 (Inglaterra)	7.133,14	↑ 0,06	2,36	6,02	7.903,50	6.536,53
PSI20 (Portugal)	5.131,51	↑ 0,74	0,05	8,45	5.801,45	4.551,84
Nikkei 225 (Japão)	21.144,48	↑ 1,34	1,79	5,64	24.448,07	18.948,58
Bovespa (Brasil)	96.168,40	↑ 1,86	-1,26	9,42	98.588,63	69.068,77
CSI 300 (China)	3.392,51	↑ 1,87	5,96	12,68	4.139,53	2.935,83
SA All Shares (África do Sul)	53.960,51	↑ 1,03	-0,36	2,32	60.298,84	50.032,74
MSCI World (Global)	509,89	↑ 1,12	1,44	8,68	544,31	447,58
MSCI Emerging Markets	57.213,31	↑ 0,52	-0,03	7,09	63.723,86	52.056,10

Moedas	Fecha	Variação (%)			1 Ano	
		1 Dia	MTD	YTD	Max	Min
USD Index	96,7090	↓ -0,36	1,13	0,50	97,71	88,25
EUR/ USD	1,1320	↑ 0,43	-1,00	-1,02	1,26	1,12
EUR/ CHF	1,1396	↑ 0,62	-0,15	-1,23	1,20	1,12
GBP/ USD	1,2889	↑ 0,30	-1,55	1,35	1,44	1,24
USD/ JPY	110,5200	↑ 0,06	-1,59	-0,83	114,55	104,56
Moedas emergentes						
USD/ ZAR	13,7815	↓ -0,35	-3,00	4,78	15,70	11,51
USD/ CNY	6,7740	↓ -0,27	-0,83	1,87	6,98	6,24
USD/ BRL	3,7555	↑ 0,63	-1,78	4,52	4,21	3,20
USD/ AKZ	313,8633	→ 0,00	-0,31	-1,64	315,15	207,42
EUR/ AKZ	354,4940	↑ 0,43	0,70	-0,48	358,94	258,11

Commodities	Fecha	Variação (%)			1 Ano	
		1 Dia	MTD	YTD	Max	Min
Energia						
WTI crude	53,10	↑ 1,32	-0,26	18,15	76,90	42,36
Brent Crude	62,42	↑ 1,48	1,91	17,23	86,74	49,93
Gás natural	2,69	↑ 1,74	-7,11	-8,31	4,61	2,55
Metais Preciosos						
Ouro	1.310,50	↑ 0,23	-0,60	2,54	1.365,22	1.160,39
Prata	15,71	↓ -0,03	-1,87	1,73	17,36	13,89
Outros						
Alumínio	1.855,75	↓ -0,09	-3,14	-1,62	2.602,65	1.775,00
Cobre	277,20	↓ -0,65	0,04	5,87	337,25	254,30
Baltic dry Index	595,00	↓ -1,00	-10,48	-52,95	1.774,00	595,00
Commodities (CRY)	177,11	↓ -0,52	-0,80	4,95	206,95	168,21

Período	Fecha	Variação (%)			1 Ano	
		1 Dia	MTD	YTD	Max	Min
EUA - Libor USD						
3M	2,70	↑ 0,03	-1,81	-4,26	2,82	1,84
6M	2,74	↓ -0,84	-2,35	-4,94	2,91	2,06
12M	2,94	↓ -0,42	-1,99	-2,70	3,14	2,33
Zona Euro - EURIBOR						
3M	-0,31	→ 0,00	0,00	0,32	-0,31	-0,33
6M	-0,23	→ 0,00	1,70	2,11	-0,23	-0,28
12M	-0,11	↑ 0,93	0,00	6,84	-0,11	-0,19
Angola - Luibor						
O/ n	16,50	→ 0,00	-5,97	-5,97	22,17	15,75
3M	16,91	→ 0,00	-2,34	-2,34	19,97	16,32
6M	17,20	→ 0,00	-1,27	-1,27	21,31	16,91
12M	17,86	→ 0,00	-1,22	-1,22	23,91	17,61
Taxas de Juro de Longo Prazo						
EUA - Treasury 10 anos	2,69	↑ 1,29	2,36	0,26	3,26	2,54
ZONA EURO - Bond 10 anos	0,12	↑ 37,93	-11,41	-45,46	0,79	0,08