



## ESPAÇO ANGOLA

- **Os Procedimentos de Contratação Pública (PCP) fixaram-se em 334 unidades no 1º semestre de 2018, um aumento de 16% em relação ao registo total de 2017.** O incremento das contratações reflecte, essencialmente, a entrada em vigor do Sistema Nacional de Contratação Pública Electrónica (SNCPE) em Abril de 2018, que permitiu uma poupança geral dos recursos do Estado de 26% até Junho de 2018.
- **O montante de títulos da dívida pública negociados no último trimestre de 2018 fixou-se em 196,1 mil milhões AKZ.** O registo representa uma redução de 25% em relação ao período homólogo, o que poderá reflectir a redução da liquidez disponível na economia, com impactos na redução das alternativas de poupança das famílias e empresas.

## ESPAÇO INTERNACIONAL

### Reino Unido

- **O PIB registou incremento homólogo de 1,3% no IVº trimestre de 2018.** O desempenho da economia representa uma moderação de 0,3 p.p. em relação ao período anterior, que poderá reflectir as incertezas em relação aos impactos da saída do Reino Unido da Zona Euro (*Brexit*), com possíveis efeitos sobre a redução das exportações de Angola.

## MERCADOS

### Petrolífero

**Brent: -0,95% (61,51 USD/barril).** O aumento dos *stocks* de crude nos EUA associado à apreciação do dólar penalizaram a cotação da *commodity*.

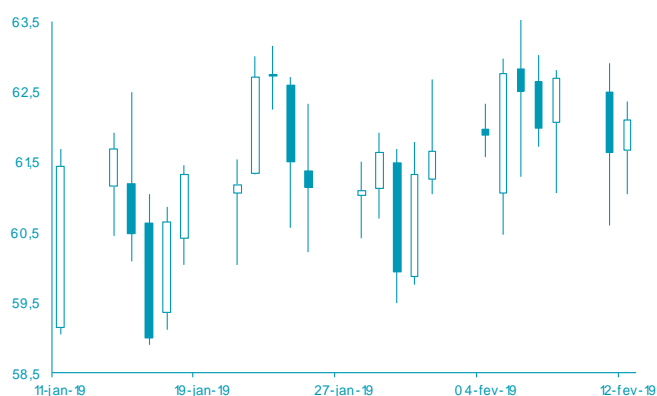

FONTE: Bloomberg

### Cambial

**GBP: -0,72% (1,2851 USD).** A moderação do crescimento económico britânico penalizou a cotação da libra.

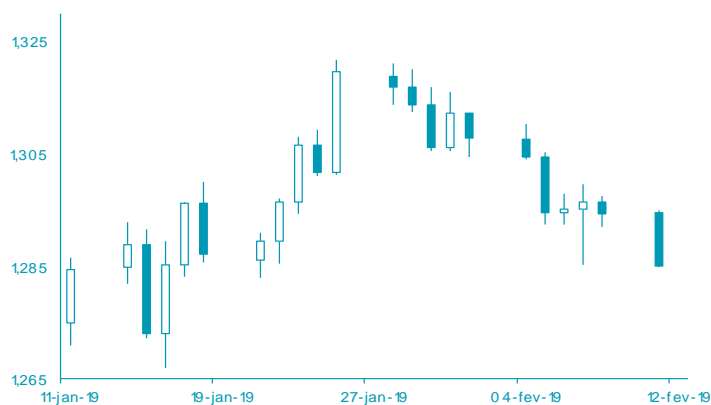

FONTE: Bloomberg

# AGENDA ECONÓMICA

País	Indicador Económico	Data/ Hora (UTC)	Periodo	Última Informação	Expectativas Analistas
Japão	Agregado Monetário M2 var. homóloga	12-02-2019	Janeiro	2.4%	2.4%
Japão	Agregado Monetário M3 var. homóloga	12-02-2019	Janeiro	2.1%	2.1%
Japão	Índice da indústria terciária var. mensal	12-02-2019	Dezembro	-0.3%	-0.1%
Japão	Índice de preços ao produtor var. homóloga	13-02-2019	Janeiro	1.5%	1.0%
Reino Unido	Taxa de inflação var. homóloga	13-02-2019	Janeiro	2.1%	2.0%
Reino Unido	Taxa de inflação var. mensal	13-02-2019	Janeiro	0.2%	-0.7%
Reino Unido	Inflação homóloga Core	13-02-2019	Janeiro	1.9%	1.9%

## YIELD DOS EUROBONDS AFRICANOS (%)

País	Emissão	Maturidade	08-fev-19	01-fev-19	dez-18	nov-18	out-18
Angola	04-11-2015	12-11-2025	7,34	7,27	8,38	8,34	7,52
Angola	02-05-2018	05-09-2028	7,98	7,78	9,08	8,77	8,20
Angola	02-05-2018	05-08-2048	9,04	8,87	10,00	9,66	9,28
Egipto	13-02-2018	21-02-2028	7,45	7,63	8,21	8,11	7,80
Senegal	06-03-2018	13-03-2048	7,76	7,70	8,30	8,34	8,34
Nigéria	15-02-2018	23-02-2038	8,24	8,10	9,05	9,22	8,73
Quênia	21-02-2018	28-02-2028	7,54	7,55	8,93	8,90	8,09

**Nota:** Os Eurobonds foram emitidos em dólares.

# INDICADORES DE MERCADO

Índices	Fecha		Variação (%)			1 Ano	
			1 Dia	MTD	YTD	Max	Min
Dow Jones (EUA)	25.053,11	↓	-0,21	0,21	7,40	26.951,81	21.712,53
S&P 500 (EUA)	2.709,80	↑	0,07	0,21	8,10	2.940,91	2.346,58
Nasdaq (EUA)	7.307,91	↑	0,13	0,36	10,14	8.133,30	6.190,17
Dax 30 (Alemanha)	110.14,59	↑	0,99	-1,42	4,32	13.204,31	10.279,20
FTSE 100 (Inglaterra)	7.129,11	↑	0,82	2,30	5,96	7.903,50	6.536,53
PSI20 (Portugal)	5.093,82	↑	0,05	-0,69	7,66	5.801,45	4.551,84
Nikkei 225 (Japão)	20.864,21	↑	2,61	0,44	4,24	24.448,07	18.948,58
Bovespa (Brasil)	94.412,91	↓	-0,98	-3,06	7,43	98.588,63	69.068,77
CSI 300 (China)	3.327,07	↑	0,62	3,92	10,51	4.139,53	2.935,83
SA All Shares (África do Sul)	53.409,14	↑	0,31	-1,38	1,27	60.298,84	50.032,74
MSCI World (Global)	504,22	↑	0,23	0,31	7,47	544,31	447,58
MSCI Emerging Markets	56.915,03	↑	0,16	-0,55	6,53	63.723,86	52.056,10

Moedas	Fecha		Variação (%)			1 Ano	
			1 Dia	MTD	YTD	Max	Min
USD Index	97,0570	↑	0,43	1,50	0,88	97,71	88,25
EUR/ USD	1,1271	↓	-0,46	-1,46	-1,48	1,26	1,12
EUR/ CHF	1,1326	↓	-0,03	0,42	-0,67	1,20	1,12
GBP/ USD	1,2851	↓	-0,72	-1,95	0,94	1,44	1,24
USD/ JPY	110,4500	↑	0,66	-1,54	-0,78	114,55	104,56
<b>Moedas emergentes</b>							
USD/ ZAR	13,8298	↑	1,51	-3,26	4,50	15,70	11,51
USD/ CNY	6,7923	↑	0,70	-1,19	1,50	6,98	6,24
USD/ BRL	3,7319	↑	0,38	-2,89	3,35	4,21	3,20
USD/ AKZ	313,8633	↓	-0,41	-0,27	-1,60	315,15	207,42
EUR/ AKZ	352,9674	↓	-0,51	1,17	-0,01	358,94	258,11

Commodities	Fecha		Variação (%)			1 Ano	
			1 Dia	MTD	YTD	Max	Min
<b>Energia</b>							
WTI crude	52,41	↓	-0,59	-2,25	15,79	76,90	42,36
Brent Crude	61,51	↓	-0,95	-0,18	14,83	86,74	49,93
Gás natural	2,64	↑	2,28	-5,69	-6,91	4,61	2,55
<b>Metais Preciosos</b>							
Ouro	1307,43	↓	-0,57	-0,80	2,34	1365,22	1160,39
Prata	15,71	↓	-0,81	-1,75	1,86	17,36	13,89
<b>Outros</b>							
Alumínio	1857,50	↓	-0,75	-1,92	-0,38	2.602,65	1775,00
Cobre	279,00	↓	-0,73	-0,02	5,82	337,25	254,30
Baltic dry Index	60100	↓	-1,48	-10,93	-53,19	1774,00	595,00
<b>Commodities (CRY)</b>	178,04	↓	-0,04	-1,41	4,31	206,95	168,21

Período	Fecha		Variação (%)			1 Ano	
			1 Dia	MTD	YTD	Max	Min
<b>EUA - Libor USD</b>							
3M	2,70	↓	-1,48	-1,45	-3,91	2,82	1,83
6M	2,77	↓	-0,41	-2,06	-4,65	2,91	2,05
12M	2,95	↓	-0,46	-1,60	-2,32	3,14	2,32
<b>Zona Euro - EURIBOR</b>							
3M	-0,31	→	0,00	0,00	0,32	-0,31	-0,33
6M	-0,23	↓	-0,43	1,27	1,69	-0,23	-0,28
12M	-0,11	→	0,00	0,00	6,84	-0,11	-0,19
<b>Angola - Luibor</b>							
O/ n	16,50	→	0,00	-5,97	-5,97	22,17	15,75
3M	16,91	→	0,00	-2,34	-2,34	19,97	16,32
6M	17,20	→	0,00	-1,27	-1,27	21,31	16,91
12M	17,86	→	0,00	-1,22	-1,22	23,91	17,61
<b>Taxas de Juro de Longo Prazo</b>							
EUA - Treasury 10 anos	2,65	↑	0,75	1,68	-0,40	3,26	2,54
ZONA EURO - Bond 10 anos	0,09	↓	-24,35	-19,46	-50,41	0,79	0,08