



ESPAÇO ANGOLA

- O nível de dolarização da economia registou um incremento de 14 p.p. em Dezembro de 2018, situando-se em 47%. A variação face ao período homólogo, do indicador que mede a evolução dos depósitos em moeda externa sobre o total dos depósitos, reflecte a depreciação do Kwanza apurada em 2018, com efeitos sobre a atractividade dos produtos bancários em moeda nacional.
- A emissão de Obrigações do Tesouro (OT) reduziu 22,3% em 2018 face ao ano anterior. A diminuição da emissão, que se situou em 668,38 mil milhões AOA, poderá reflectir a reduzida procura dos títulos públicos em virtude da redução da liquidez no mercado e da sua atractividade, com efeitos sobre a sustentabilidade da dívida pública.

ESPAÇO INTERNACIONAL

Alemanha

- As encomendas de fábrica contraíram 1,6% em Dezembro, pelo segundo mês consecutivo. A redução representa um agravamento de 1,4 p.p. em relação a variação de -0,2% apurada em Novembro e resulta da redução da procura externa em cerca de 2,3%, facto que poderá condicionar as taxas de crescimento da economia alemã.

MERCADOS

Petrolífero

Brent: -0,85% (61,98 USD/barril). O aumento das reservas petrolíferas nos EUA continua a pressionar o preço da *commodity*.



FONTE: Bloomberg

Cambial

EUR: -0,19% (1,1409 USD). As expectativas em volta do discurso sobre o estado da união do presidente Donald Trump, impulsionou o dólar.

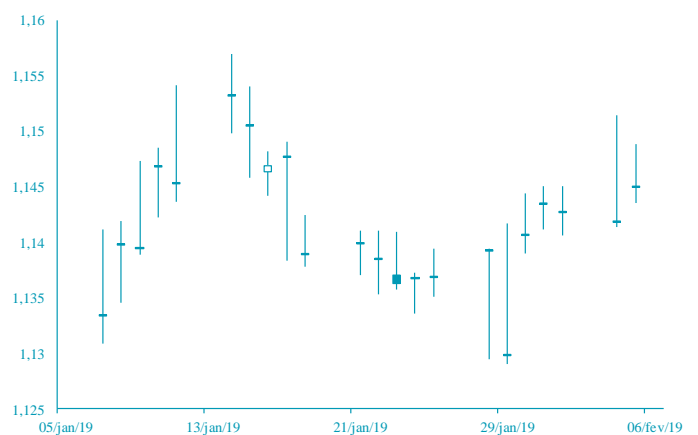

FONTE: Bloomberg

AGENDA ECONÓMICA

País	Indicador Económico	Data/Hora (UTC)	Período	Última Informação	Expectativas Analistas
Reino Unido	PMI Service Markit/Cips	05-02-2019	Janeiro	51.2	51.0
EUA	Índice Não manufactureiro ISM	05-02-2019	Janeiro	58	57.1
Alemanha	Encomendas em fábricas var. mensal	06-02-2019	Dezembro	-1.0%	0.3%
EUA	Balança comercial	06-02-2019	Novembro	-\$55.500.000.000	-\$54.000.000.000
Canadá	Licenças de Construção var. mensal	06-02-2019	Dezembro	2.6%	-1.0%
Alemanha	Índice de Produção Industrial var. mensal	07-02-2019	Dezembro	-1.9%	0.7%
Itália	Vendas ao retalho var. mensal	07-02-2019	Dezembro	0.7%	-0.2%

YIELD DOS EUROBONDS AFRICANOS (%)

País	Emissão	Maturidade	01/fev/19	25/jan/19	dez/18	nov/18	out/18
Angola	04/11/2015	12/11/2025	7,27	7,25	8,38	8,34	7,52
Angola	02/05/2018	05/09/2028	7,78	7,73	9,08	8,77	8,20
Angola	02/05/2018	05/08/2048	8,87	8,87	10,00	9,66	9,28
Egipto	13/02/2018	21/02/2028	7,63	7,62	8,21	8,11	7,80
Senegal	06/03/2018	13/03/2048	7,70	7,75	8,30	8,34	8,34
Nigéria	15/02/2018	23/02/2038	8,10	8,21	9,05	9,22	8,73
Quênia	21/02/2018	28/02/2028	7,55	7,64	8,93	8,90	8,09

Nota: Os Eurobonds foram emitidos em dólares.

INDICADORES DE MERCADO

Índices	Fecho	Variação (%)				1 Ano	
		1 Dia	MTD	YTD	Max	Min	
Índices bolsistas							
Dow Jones (EUA)	25 411,52	↑ 0,68	1,65	8,93	26 951,81	21 712,53	
S&P 500 (EUA)	2 737,70	↑ 0,47	1,24	9,21	2 940,91	2 346,58	
Nasdaq (EUA)	7 402,08	↑ 0,74	1,65	11,56	8 133,30	6 190,17	
Dax 30 (Alemanha)	11 367,98	↑ 1,71	1,74	7,66	13 204,31	10 279,20	
FTSE 100 (Inglaterra)	7 177,37	↑ 2,04	2,99	6,68	7 903,50	6 536,53	
PSI20 (Portugal)	5 169,42	↑ 1,48	0,79	9,26	5 801,45	4 551,84	
Nikkei 225 (Japão)	20 874,06	↑ 0,14	0,48	4,29	24 448,07	18 948,58	
Bovespa (Brasil)	98 311,20	↓ -0,28	0,94	11,86	98 588,63	69 068,77	
CSI 300 (China)	3 247,40	↑ 1,43	1,43	7,86	4 274,15	2 935,83	
SA All Shares (África do Sul)	54 209,41	↑ 1,53	0,10	2,79	60 298,84	50 032,74	
MSCI World (Global)	509,84	↑ 0,74	1,43	8,66	544,31	447,58	
MSCI Emerging Markets	57 521,88	↑ 0,38	0,51	7,67	63 723,86	52 056,10	

Moedas	Fecho	Variação (%)				1 Ano	
		1 Dia	MTD	YTD	Max	Min	
Taxa de câmbio							
USD Index	96,0670	↑ 0,22	0,64	0,02	97,71	88,25	
EUR/USD	1,1409	↓ -0,19	-0,58	-0,59	1,26	1,12	
EUR/CHF	1,1412	↑ 0,04	-0,11	-1,19	1,20	1,12	
GBP/USD	1,2946	↓ -0,75	-1,38	1,53	1,44	1,24	
USD/JPY	109,9200	↑ 0,01	-0,84	-0,07	114,55	104,56	
Moedas emergentes							
USD/ZAR	13,3615	↓ -0,47	-0,87	7,08	15,70	11,51	
USD/CNY	6,6961	↓ -0,30	-0,68	2,02	6,98	6,24	
USD/BRL	3,6667	↑ 0,26	-0,54	5,85	4,21	3,20	
USD/AKZ	312,5764	→ 0,00	-0,02	-1,35	313,79	207,42	
EUR/AKZ	357,2824	↑ 0,09	0,27	-0,90	358,94	255,07	

Commodities	Fecho	Variação (%)				1 Ano	
		1 Dia	MTD	YTD	Max	Min	
Matérias-primas							
Energia							
WTI crude	53,66	↓ -1,65	-0,35	18,04	76,90	42,36	
Brent Crude	61,98	↓ -0,85	0,05	15,09	86,74	49,93	
Gás natural	2,66	↑ 0,08	-4,34	-5,58	4,61	2,64	
Metais Preciosos							
Ouro	1 314,93	↑ 0,03	-0,62	2,52	1 365,22	1 160,39	
Prata	15,85	↓ -0,11	-1,67	1,95	17,36	13,89	
Outros							
Alumínio	1 895,25	↑ 1,94	0,36	1,93	2 602,65	1 775,00	
Cobre	281,70	↑ 0,81	1,35	7,26	337,25	254,30	
Baltic dry Index	634,00	↓ -1,71	-5,84	-50,51	1 774,00	629,00	
Commodities (CRY)	180,61	↑ 0,03	0,17	5,98	206,95	168,21	

Período	Fecho	Variação (%)				1 Ano	
		1 Dia	MTD	YTD	Max	Min	
Taxas de juro							
EUA - Libor USD							
3M	2,73	↓ -0,18	-0,11	-2,61	2,82	1,79	
6M	2,79	↓ -0,34	-0,13	-2,78	2,91	1,99	
12M	2,96	↓ -0,73	-0,11	-0,84	3,14	2,28	
Zona Euro - EURIBOR							
3M	-0,31	→ 0,00	0,33	0,65	-0,31	-0,33	
6M	-0,24	↓ -0,42	0,42	0,84	-0,23	-0,28	
12M	-0,11	↑ 0,92	0,00	6,84	-0,11	-0,19	
Angola - Luibor							
0/n	16,50	→ 0,00	-5,97	-5,97	22,17	15,75	
3M	16,91	→ 0,00	-2,34	-2,34	19,99	16,69	
6M	17,20	→ 0,00	-1,27	-1,27	21,31	17,13	
12M	17,86	→ 0,00	-1,22	-1,22	23,91	17,61	
Taxas de Juro de Longo Prazo							
EUA - Treasury 10 anos	2,70	↓ -0,93	2,01	-0,08	3,26	2,54	
ZONA EURO - Bond 10 anos	0,17	↓ -3,95	8,73	-33,06	0,81	0,15	