



## ESPAÇO ANGOLA

- O BNA deverá realizar leilões de divisas ao longo do mês de Fevereiro no montante de 700 milhões USD. O montante a ser disponibilizado deverá cobrir todas as finalidades, incluindo a liquidação de cartas de créditos, atendimentos às casas de câmbio e operadoras de remessas, o que poderá pressionar a taxa de câmbio do Kwanza.
- A oferta de moeda medida pelo agregado monetária M2 aumentou 24% durante o mês de Dezembro, face ao período homólogo. A variação do indicador poderá reflectir o processo de depreciação da moeda apurada ao longo de 2018, com impactos no crescimento da economia e nos níveis de preços.

## ESPAÇO INTERNACIONAL

### Zona Euro

- A taxa de crescimento apurada no IV<sup>o</sup> trimestre situou-se em 1,2% uma redução de 0,4 p.p. face ao período anterior. O nível apurado é o menor desde 2013 e poderá reflectir a desaceleração da economia alemã e a contracção da economia italiana, o que impactará as exportações de Angola.

## MERCADOS

### Petrolífero

**Brent: -1,31% (60,84 USD/barril).** Os ajustamentos nas expectativas dos investidores penalizou o preço da *commodity*.



FONTE: Bloomberg

### Cambial

**EUR: +0,27% (1,1450 USD).** A manutenção da taxa de juro directora da Reserva Federal dos EUA impulsionou a cotação da moeda única.

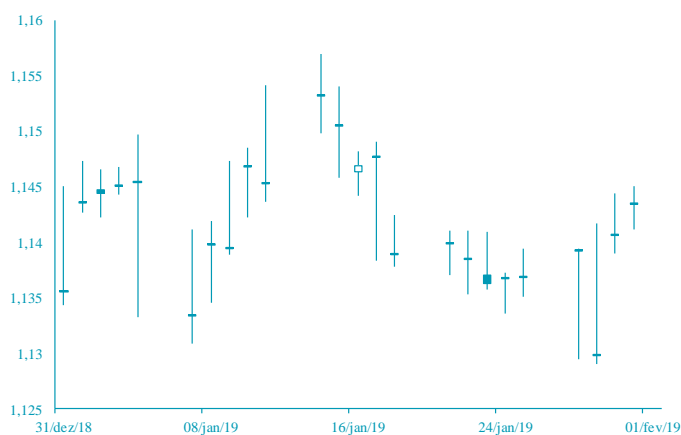

FONTE: Bloomberg

# AGENDA ECONÓMICA

País	Indicador Económico	Data/Hora (UTC)	Período	Última Informação	Expectativas Análisis
Alemanha	PMI Manufactureiro Markit	01/02/2019	Janeiro F	49.9	49.9
Zona Euro	PMI Manufactureiro Markit	01/02/2019	Janeiro F	50.5	50.5
Reino Unido	PMI Manufactureiro Markit	01/02/2019	Janeiro	54.2	53.5
Canadá	PMI Manufactureiro Markit	01/02/2019	Janeiro	53.6	--
EUA	PMI Manufactureiro Markit	01/02/2019	Janeiro F	54.9	54.9
EUA	Confiança do consumidor Univ. Michigan	01/02/2019	Janeiro F	90.7	90.7
EUA	Encomenda de bens duráveis	28/01 -04/02/2019	Novembro F	0.8%	0.8%

## YIELD DOS EUROBONDS AFRICANOS (%)

País	Emissão	Maturidade	25/jan/19	18/jan/19	dez/18	nov/18	out/18
Angola	04/11/2015	12/11/2025	7,25	7,55	8,38	8,34	7,52
Angola	02/05/2018	05/09/2028	7,73	7,96	9,08	8,77	8,20
Angola	02/05/2018	05/08/2048	8,87	9,10	10,00	9,66	9,28
Egipto	13/02/2018	21/02/2028	7,62	7,81	8,21	8,11	7,80
Senegal	06/03/2018	13/03/2048	7,75	7,80	8,30	8,34	8,34
Nigéria	15/02/2018	23/02/2038	8,21	8,38	9,05	9,22	8,73
Quênia	21/02/2018	28/02/2028	7,64	7,84	8,93	8,90	8,09

**Nota:** Os Eurobonds foram emitidos em dólares.

# INDICADORES DE MERCADO

Índices	Fecho	Variação (%)				1 Ano	
		1 Dia	MTD	YTD	Max	Min	
Dow Jones (EUA)	24 999,67	↓	-0,06	0,00	7,17	26 951,81	21 712,53
S&P 500 (EUA)	2 704,10	↑	0,86	0,00	7,87	2 940,91	2 346,58
Nasdaq (EUA)	7 281,74	↑	1,37	0,00	9,74	8 133,30	6 190,17
Dax 30 (Alemanha)	11 173,10	↓	-0,08	0,00	5,82	13 301,41	10 279,20
FTSE 100 (Inglaterra)	6 968,85	↑	0,39	0,00	3,58	7 903,50	6 536,53
PSI20 (Portugal)	5 129,02	↑	0,20	0,00	8,40	5 801,45	4 551,84
Nikkei 225 (Japão)	20 788,39	↑	0,07	0,07	3,87	24 448,07	18 948,58
Bovespa (Brasil)	97 393,74	↑	0,41	0,00	10,82	98 405,21	69 068,77
CSI 300 (China)	3 244,21	↑	1,33	1,33	7,76	4 287,39	2 935,83
SA All Shares (África do Sul)	541 56,75	↑	0,05	0,00	2,69	60 298,84	50 032,74
MSCI World (Global)	502,67	↑	0,65	0,00	7,14	544,31	447,58
MSCI Emerging Markets	57 231,61	↑	0,77	0,00	7,12	64 697,68	52 056,10

Moedas	Fecho	Variação (%)				1 Ano	
		1 Dia	MTD	YTD	Max	Min	
USD Index	95,5780	↑	0,25	0,03	-0,59	97,71	88,25
EUR/USD	1,1450	↑	0,27	-0,06	-0,08	1,26	1,12
EUR/CHF	1,1379	↓	-0,27	-0,12	-1,20	1,20	1,12
GBP/USD	1,3122	↑	0,46	-0,11	2,83	1,44	1,24
USD/JPY	108,8200	↓	-0,64	-0,05	0,73	114,55	104,56
<b>Moedas emergentes</b>							
USD/ZAR	13,3130	↓	-1,95	-0,01	8,01	15,70	11,51
USD/CNY	6,6961	↓	-0,30	-0,64	2,07	6,98	6,24
USD/BRL	3,6804	↓	-1,20	0,00	6,42	4,21	3,17
USD/AKZ	311,5049	↓	-0,03	0,00	-1,33	313,79	205,48
EUR/AKZ	357,4669	↑	0,53	0,04	-1,12	358,94	254,12

Commodities	Fecho	Variação (%)				1 Ano	
		1 Dia	MTD	YTD	Max	Min	
<b>Energia</b>							
WTI crude	53,79	↓	-0,81	-0,02	18,43	76,90	42,36
Brent Crude	60,84	↓	-1,31	-1,60	13,20	86,74	49,93
Gás natural	2,81	↓	-1,40	0,39	-0,91	4,61	2,77
<b>Metais Preciosos</b>							
Ouro	1 322,06	↑	0,83	-0,29	2,86	1 365,22	1 160,39
Prata	16,06	↓	-0,01	-0,80	2,84	17,40	13,89
<b>Outros</b>							
Alumínio	1 890,75	↑	0,88	0,00	1,57	2 602,65	1 775,00
Cobre	278,45	↑	0,61	-0,66	5,13	337,25	254,30
Baltic dry Index	721,00	↓	-9,54	-7,35	-47,44	1 774,00	668,00
Commodities (CRY)	180,11	↑	0,52	0,00	5,79	206,95	168,21

Período	Fecho	Variação (%)				1 Ano	
		1 Dia	MTD	YTD	Max	Min	
<b>EUA - Libor USD</b>							
3M	2,74	↓	-0,22	-2,54	-2,54	2,82	1,79
6M	2,82	↓	-0,23	-2,23	-2,23	2,91	1,98
12M	3,02	↓	-0,21	0,51	0,51	3,14	2,28
<b>Zona Euro - EURIBOR</b>							
3M	-0,31	↓	-0,33	0,32	0,32	-0,31	-0,33
6M	-0,24	→	0,00	0,42	0,42	-0,24	-0,28
12M	-0,11	↓	-2,68	6,84	6,84	-0,11	-0,19
<b>Angola - Luibor</b>							
0/n	16,50	→	0,00	-1,49	-1,49	22,17	16,26
3M	16,91	→	0,00	-1,29	-1,29	19,99	16,70
6M	17,20	→	0,00	-0,86	-0,86	21,31	17,20
12M	17,86	→	0,00	-0,95	-0,95	23,91	17,61
<b>Taxas de Juro de Longo Prazo</b>							
EUA - Treasury 10 anos	2,63	↓	-1,80	-0,02	-2,06	3,26	2,54
ZONA EURO - Bond 10 anos	0,15	↓	-20,74	12,75	-30,58	0,81	0,15