



## ESPAÇO ANGOLA

- **O crédito vencido malparado atingiu 30,84% em Dezembro de 2018.** O indicador representa um aumento de 1,99 p.p., face ao período homólogo, e poderá reflectir os constrangimentos conjunturais da economia, com impactos na qualidade dos activos dos bancos e no crescimento do sector privado.
- **As *yields* dos Eurobonds com vencimento em 2025 encerram o ano de 2018 em 8,376%.** O desempenho das *yields* representa um aumento de 1,5 p.p. em relação ao ano de 2017, e poderá reflectir a redução do preço internacional de petróleo durante o período em análise, com impactos na capacidade do país se financiar nos mercados externos.

## ESPAÇO INTERNACIONAL

### Zona Euro

- **O Banco Central Europeu (BCE) decidiu manter inalterada as taxas de juros directoras até finais de Setembro do ano corrente.** A decisão foi sustentada pelo aumento dos riscos de abrandamento da economia, o que poderá pressionar as taxas de câmbio, com reflexo sobre o nível de preços de importação de Angola.

## MERCADOS

### Petrolífero

**Brent: -0,08% (61,09 USD/barril).** O aumento das reservas petrolíferas nos EUA penalizou a cotação da *commodity*.

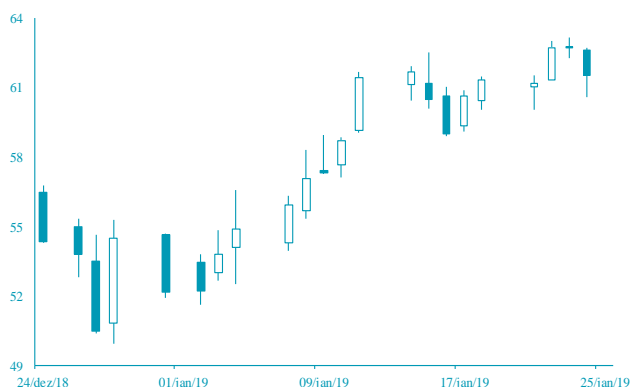

FONTE: Bloomberg

### Cambial

**EUR: -0,83% (1,1299 USD).** A decisão de manutenção das taxas de juro de referência do Banco Central Europeu pressionou o euro.

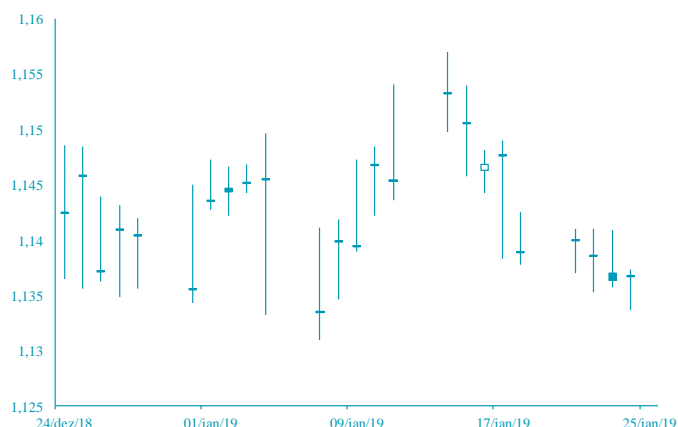

FONTE: Bloomberg

## AGENDA ECONÓMICA

País	Indicador Económico	Data/Hora (UTC)	Período	Última Informação	Expectativas Analistas
EUA	Pedidos iniciais de subsídio de desemprego	24-01-2019	19 de Janeiro	213.000	219.000
Alemanha	Clima de negócio IFO	25-01-2019	Janeiro	101.0	100.6
Alemanha	Expectativas IFO	25-01-2019	Janeiro	97.3	97.1
Rússia	Taxa de desemprego	25-01-2019	Dezembro	4.8%	4.8%
Rússia	Vendas a retalho var. homóloga	25-01-2019	Dezembro	3.0%	3.0%
EUA	Pedidos dos bens duráveis	25-01-2019	Dezembro P	--	1.5%
EUA	Venda de novas casas	25-01-2019	Dezembro	--	563.000

## YIELD DOS EUROBONDS AFRICANOS (%)

País	Emissão	Maturidade	18/jan/19	11/jan/19	out/18	set/18	ago/18
Angola	04/11/2015	12/11/2025	7,55	7,93	7,52	7,02	7,54
Angola	02/05/2018	05/09/2028	7,96	8,35	8,20	7,73	8,28
Angola	02/05/2018	05/08/2048	9,10	9,43	9,28	8,82	9,29
Egipto	13/02/2018	21/02/2028	7,81	7,85	7,80	7,18	7,47
Senegal	06/03/2018	13/03/2048	5,35	5,55	5,73	5,19	5,53
Nigéria	15/02/2018	23/02/2038	8,38	8,53	8,73	7,87	8,43
Quénia	21/02/2018	28/02/2028	7,84	8,16	8,09	7,58	7,85

**Nota:** Os Eurobonds foram emitidos em dólares.

# INDICADORES DE MERCADO

Índices	Fecho	Variação (%)			1 Ano	
		1 Dia	MTD	YTD	Max	Min
Dow Jones (EUA)	24.553,24	↓ -0,09	5,25	5,25	26.951,81	21.712,53
S&P 500 (EUA)	2.642,33	↑ 0,14	5,40	5,40	2.940,91	2.346,58
Nasdaq (EUA)	7.073,46	↑ 0,68	6,60	6,60	8.133,30	6.190,17
Dax 30 (Alemanha)	11.130,18	↑ 0,53	5,41	5,41	13.443,36	10.279,20
FTSE 100 (Inglaterra)	6.818,95	↓ -0,35	1,35	1,35	7.903,50	6.536,53
PSI20 (Portugal)	5.101,73	↑ 0,31	7,83	7,83	5.801,45	4.551,84
Nikkei 225 (Japão)	20.773,56	↑ 0,97	3,79	3,79	24.448,07	18.948,58
Bovespa (Brasil)	97.677,19	↑ 1,16	11,14	11,14	97.677,19	69.068,77
CSI 300 (China)	3.184,47	↑ 0,81	5,77	5,77	4.403,34	2.935,83
SA All Shares (África do Sul)	54.178,46	↑ 1,01	2,73	2,73	61.776,68	50.032,74
MSCI World (Global)	493,26	↑ 0,19	5,13	5,13	544,31	447,58
MSCI Emerging Markets	56.083,05	↑ 0,59	4,97	4,97	65.823,05	52.056,10

Moedas	Fecho	Variação (%)			1 Ano	
		1 Dia	MTD	YTD	Max	Min
USD Index	96,6010	↑ 0,50	0,26	0,26	97,71	88,25
EUR/USD	1,1299	↓ -0,83	-1,10	-1,10	1,26	1,12
EUR/CHF	1,1266	↓ -0,57	-0,19	-0,19	1,20	1,12
GBP/USD	1,3017	↓ -0,38	2,87	2,87	1,44	1,24
USD/JPY	109,6800	↑ 0,20	-0,10	-0,10	114,55	104,56
<b>Moedas emergentes</b>						
USD/ZAR	13,7531	↓ -0,50	5,09	5,09	15,70	11,51
USD/CNY	6,7885	↓ -0,05	1,74	1,74	6,98	6,24
USD/BRL	3,7594	↓ -1,20	2,92	2,92	4,21	3,12
USD/AKZ	311,0834	↑ 0,03	-0,80	-0,80	312,62	197,89
EUR/AKZ	351,1983	↓ -0,69	0,35	0,35	358,72	251,23

Commodities	Fecho	Variação (%)			1 Ano	
		1 Dia	MTD	YTD	Max	Min
<b>Energia</b>						
WTI crude	53,13	↑ 0,97	18,17	18,17	76,90	42,36
Brent Crude	61,09	↓ -0,08	14,46	14,46	86,74	49,93
Gás natural	3,10	↑ 3,99	7,01	7,01	4,85	2,88
<b>Metais Preciosos</b>						
Ouro	1.280,39	↓ -0,34	0,23	0,23	1.365,22	1.160,39
Prata	15,32	↓ -0,33	-0,60	-0,60	17,71	13,89
<b>Outros</b>						
Alumínio	1.896,25	↑ 0,94	0,56	0,56	2.602,65	1.775,00
Cobre	264,45	↓ -0,38	1,27	1,27	337,25	254,30
Baltic dry Index	982,00	↓ -5,21	-26,12	-26,12	1.774,00	939,00
<b>Commodities (CRY)</b>	178,66	↓ -0,19	5,56	5,56	206,95	168,21

Período	Fecho	Variação (%)			1 Ano	
		1 Dia	MTD	YTD	Max	Min
<b>EUA - Libor USD</b>						
3M	2,78	↑ 0,25	-1,32	-1,32	2,82	1,76
6M	2,85	↓ -0,04	-0,77	-0,77	2,91	1,95
12M	3,04	↓ -0,09	0,98	0,98	3,14	2,24
<b>Zona Euro - EURIBOR</b>						
3M	-0,31	→ 0,00	0,32	0,32	-0,31	-0,33
6M	-0,24	↑ 0,42	0,00	0,00	-0,24	-0,28
12M	-0,12	→ 0,00	0,86	0,86	-0,12	-0,19
<b>Angola - Luibor</b>						
0/n	16,50	→ 0,00	-1,49	-1,49	22,17	16,26
3M	16,91	→ 0,00	-1,05	-1,05	20,81	16,70
6M	17,28	→ 0,00	-0,40	-0,40	22,26	17,28
12M	17,86	→ 0,00	-0,72	-0,72	23,91	17,61
<b>Taxas de Juro de Longo Prazo</b>						
EUA - Treasury 10 anos	2,72	↓ -0,92	1,70	1,70	3,26	2,54
ZONA EURO - Bond 10 anos	0,18	↓ -20,00	-22,73	-22,73	0,81	0,15