



ESPAÇO ANGOLA

- **O preço médio do barril de petróleo deverá situar-se em 58,95 USD/barril em 2019, segundo previsões do FMI.** A nova estimativa reflecte uma redução de 14% face ao preço médio apurado em 2018, e poderá reflectir o aumento da oferta do crude no mercado e a desaceleração da economia mundial, com efeitos sobre a execução do OGE 2019.
- **As Reservas Bancárias aumentaram 11% em Dezembro de 2018 face ao período homólogo.** O montante que se situou em 1.207,7 mil milhões AOA resulta do incremento das reservas excendentárias em 82%, o que poderá contribuir na execução das operações cambiais e de tesouraria dos bancos comerciais.

ESPAÇO INTERNACIONAL

África do Sul

- **A inflação homóloga situou-se em 4,5% em Dezembro de 2018, uma desaceleração de 0,7 p.p. face ao nível anterior.** A redução dos preços dos transportes, em função da queda dos preços do petróleo no período em referência, justifica a redução dos níveis de preços que poderá impactar no crescimento económico da África do Sul e nas exportações de Angola.

MERCADOS

Petrolífero

Brent: -0,59% (61,14 USD/barril). As perspectivas de desaceleração da economia mundial em 2019 continuam a penalizar a cotação do crude.

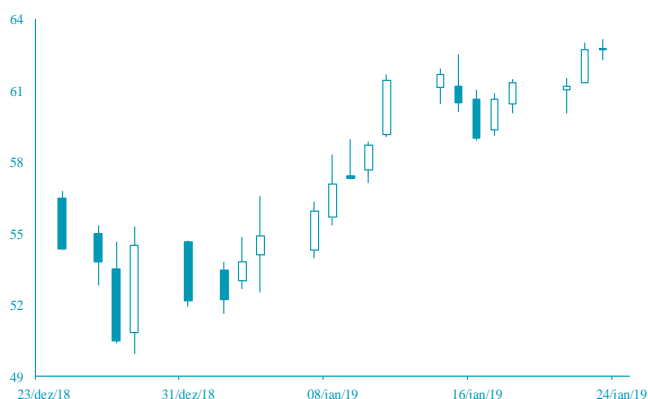

FONTE: Bloomberg

Cambial

GBP: +0,79% (1,3066 USD). A possibilidade de extensão do prazo de saída do Reino Unido da União Europeia impulsionou a cotação da libra.

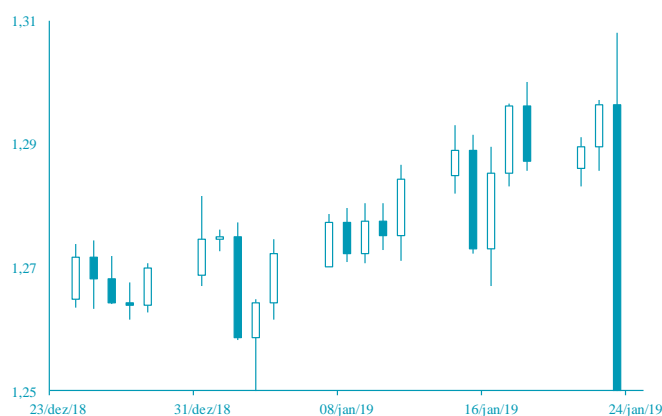

FONTE: Bloomberg

AGENDA ECONÓMICA

País	Indicador Económico	Data/Hora (UTC)	Período	Última Informação	Expectativas Analistas
Alemanha	Expectativas IFO	25/01/2019	Janeiro	97.3	97.1
Rússia	Taxa de desemprego	25/01/2019	Dezembro	4.8%	4.8%
Rússia	Vendas a retalho var. homóloga	25/01/2019	Dezembro	3.0%	3.0%
EUA	Pedidos dos bens duráveis	25/01/2019	Dezembro P	--	1.5%
EUA	Venda de novas casas	25/01/2019	Dezembro	--	563.000
EUA	Encomendas de bens duráveis	23/01/2019-01/02/2019	Novembro F	0.8%	0.8%
EUA	Vendas a retalho avançados var. mensal	23/01/2019-01/02/2019	Dezembro	0.2%	0.1%

YIELD DOS EUROBONDS AFRICANOS (%)

País	Emissão	Maturidade	18/jan/19	11/jan/19	out/18	set/18	ago/18
Angola	04/11/2015	12/11/2025	7,55	7,93	7,52	7,02	7,54
Angola	02/05/2018	05/09/2028	7,96	8,35	8,20	7,73	8,28
Angola	02/05/2018	05/08/2048	9,10	9,43	9,28	8,82	9,29
Egipto	13/02/2018	21/02/2028	7,81	7,85	7,80	7,18	7,47
Senegal	06/03/2018	13/03/2048	5,35	5,55	5,73	5,19	5,53
Nigéria	15/02/2018	23/02/2038	8,38	8,53	8,73	7,87	8,43
Quénia	21/02/2018	28/02/2028	7,84	8,16	8,09	7,58	7,85

Nota: Os Eurobonds foram emitidos em dólares.

INDICADORES DE MERCADO

Índices bolsistas	Índices	Fecho	Variação (%)			1 Ano	
			1 Dia	MTD	YTD	Max	Min
	Dow Jones (EUA)	24 575,62	↓ -0,53	5,35	5,35	26 951,81	21 712,53
	S&P 500 (EUA)	2 638,70	↓ -1,20	5,26	5,26	2 940,91	2 346,58
	Nasdaq (EUA)	7 025,77	↓ -1,84	5,89	5,89	8 133,30	6 190,17
	Dax 30 (Alemanha)	11 071,54	↓ -0,58	4,85	4,85	13 576,84	10 279,20
	FTSE 100 (Inglaterra)	6 842,88	↓ -1,83	1,71	1,71	7 903,50	6 536,53
	PSI20 (Portugal)	5 086,01	↓ -0,03	7,49	7,49	5 801,45	4 551,84
	Nikkei 225 (Japão)	20 574,63	↓ -0,23	2,80	2,80	24 448,07	18 948,58
	Bovespa (Brasil)	96 558,42	↑ 0,57	9,87	9,87	96 575,98	69 068,77
	CSI 300 (China)	3 158,78	↑ 0,49	4,92	4,92	4 403,34	2 935,83
	SA All Shares (África do Sul)	53 611,07	↓ -0,86	1,66	1,66	61 776,68	50 032,74
	MSCI World (Global)	492,32	↑ 0,01	4,93	4,93	544,31	447,58
	MSCI Emerging Markets	55 756,41	↑ 0,01	4,36	4,36	65 823,05	52 056,10

Taxa de câmbio	Moedas	Fecho	Variação (%)			1 Ano	
			1 Dia	MTD	YTD	Max	Min
	USD Index	96,1230	↓ -0,19	0,01	0,01	97,71	88,25
	EUR/USD	1,1393	↑ 0,21	-0,68	-0,68	1,26	1,12
	EUR/CHF	1,1331	↓ -0,02	-0,51	-0,51	1,20	1,12
	GBP/USD	1,3066	↑ 0,79	2,44	2,44	1,44	1,24
	USD/JPY	109,4600	↑ 0,13	-0,02	-0,02	114,55	104,56
	Moedas emergentes						
	USD/ZAR	13,8226	↓ -0,69	4,01	4,01	15,70	11,51
	USD/CNY	6,7920	↓ -0,24	1,31	1,31	6,98	6,24
	USD/BRL	3,8049	↑ 1,19	3,24	3,24	4,21	3,12
	USD/AKZ	310,9935	→ 0,00	-0,72	-0,72	312,62	197,89
	EUR/AKZ	353,6525	↑ 0,19	0,07	0,07	358,72	251,23

Matérias-primas	Commodities	Fecho	Variação (%)			1 Ano	
			1 Dia	MTD	YTD	Max	Min
	Energia						
	WTI crude	52,62	↑ 0,10	15,26	15,26	76,90	42,36
	Brent Crude	61,14	↓ -0,59	12,99	12,99	86,74	49,93
	Gás natural	2,98	↓ -1,97	2,04	2,04	4,85	2,88
	Metais Preciosos						
	Ouro	1 284,75	↑ 0,08	-0,05	-0,05	1 366,15	1 160,39
	Prata	15,37	↑ 0,19	-1,15	-1,15	17,71	13,89
	Outros						
	Alumínio	1 878,50	↑ 1,68	1,80	1,80	2 602,65	1 775,00
	Cobre	265,45	↓ -0,19	0,65	0,65	337,25	254,30
	Baltic dry Index	1 036,00	↓ -5,13	-22,74	-22,74	1 774,00	948,00
	Commodities (CRY)	178,99	↓ -1,77	5,22	5,22	206,95	168,21

Taxas de juro	Período	Fecho	Variação (%)			1 Ano	
			1 Dia	MTD	YTD	Max	Min
	EUA - Libor USD						
	3M	2,77	↑ 0,41	-1,01	-1,01	2,82	1,75
	6M	2,85	↑ 0,10	-0,77	-0,77	2,91	1,94
	12M	3,04	↑ 0,32	1,05	1,05	3,14	2,23
	Zona Euro - EURIBOR						
	3M	-0,31	→ 0,00	0,32	0,32	-0,31	-0,33
	6M	-0,24	↑ 0,43	0,00	0,00	-0,24	-0,28
	12M	-0,12	↓ -0,86	1,71	1,71	-0,12	-0,19
	Angola - Luibor						
	O/n	16,50	→ 0,00	-1,49	-1,49	22,17	16,26
	3M	16,91	→ 0,00	-1,05	-1,05	20,81	16,70
	6M	17,28	→ 0,00	-0,40	-0,40	22,26	17,28
	12M	17,86	→ 0,00	-0,72	-0,72	23,91	17,61
	Taxas de Juro de Longo Prazo						
	EUA - Treasury 10 anos	2,74	↑ 0,06	2,04	2,04	3,26	2,54
	ZONA EURO - Bond 10 anos	0,23	↓ -4,66	-9,50	-9,50	0,81	0,15