



ESPAÇO ANGOLA

- O crescimento económico poderá fixar-se em 1,2% em 2019, de acordo com o Banco Africano de Desenvolvimento. A instituição perspectiva que a economia recupere de uma recessão de cerca de 0,7% em 2018, influenciada principalmente pelo incremento de 8,2% na produção e exportação de diamantes.
- O Índice de Preços dos Produtos Vigados (IPPV) reduziu 0,67% em Dezembro. A variação dos preços poderá traduzir a maior disponibilidade de alguns dos 32 produtos avaliados no índice, no período da quadra festiva, com efeitos no poder de compra e na dieta das famílias.

ESPAÇO INTERNACIONAL

Zona Euro

- O Índice de Preços ao Consumidor (IPC) anual apurado em Dezembro situou-se em 1,6%. O nível apurado representa uma desaceleração de 0,3 p.p. face ao mês anterior e espelha a redução dos preços da energia, facto que poderá condicionar a normalização das taxas de juro pelo BCE, com efeitos na moderação do custo das importações de Angola.

MERCADOS

Petrolífero

Brent: -0,23% (61,18 USD/barril). O aumento das reservas de petróleo nos EUA penalizou a cotação da *commodity*.

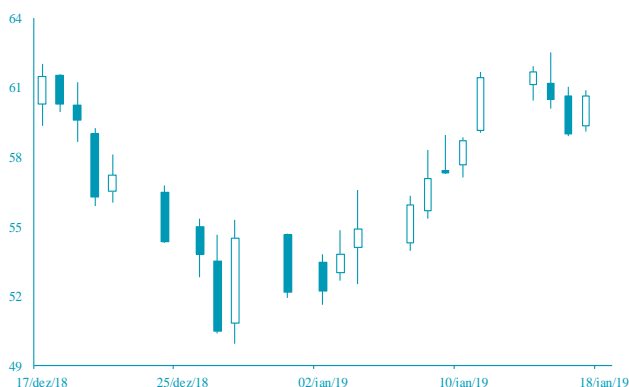

FONTE: Bloomberg

Cambial

EUR: -0,12% (1,1386 USD). A desaceleração da taxa de inflação, em Dezembro, na Zona Euro pressionou a cotação do euro.

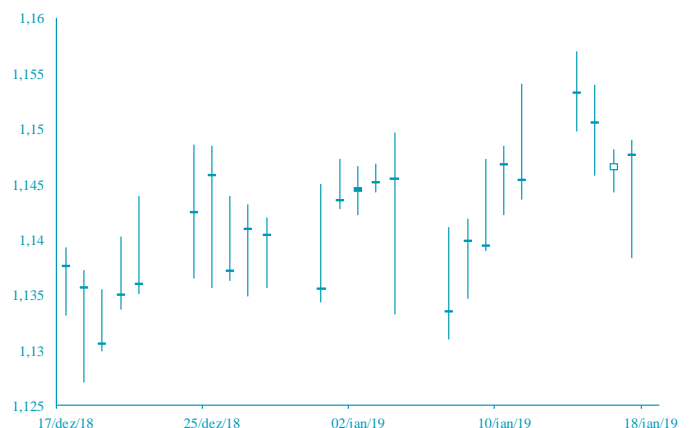

FONTE: Bloomberg

AGENDA ECONÓMICA

País	Indicador Económico	Data/Hora (UTC)	Período	Última Informação	Expectativas Analistas
EUA	Produção Industrial var. mensal	18-01-2019	Dezembro	0.6%	0.2%
EUA	Balança Comercial	18-01-2019	Novembro	-\$55.5b	-\$54.0b
EUA	Encomenda de bens duráveis	18-01-2019	Novembro F	0.8%	0.8%
EUA	Encomendas em fábricas Canadá	18-01-2019	Novembro	-2.1%	0.3%
EUA	Gastos com construção var. Mensal	18-01-2019	Novembro	-0.1%	0.2%
EUA	Inventário a grosso var. mensal	18-01-2019	Novembro P	0.8%	0.5%
EUA	Venda de novas Casas	18-01-2019	Novembro	544.000	567.000

YIELD DOS EUROBONDS AFRICANOS (%)

País	Emissão	Maturidade	11/jan/19	04/jan/19	out/18	set/18	ago/18
Angola	04/11/2015	12/11/2025	7,93	8,21	7,52	7,02	7,54
Angola	02/05/2018	05/09/2028	8,35	8,77	8,20	7,73	8,28
Angola	02/05/2018	05/08/2048	9,43	9,72	9,28	8,82	9,29
Egipto	13/02/2018	21/02/2028	7,85	8,26	7,80	7,18	7,47
Senegal	06/03/2018	13/03/2048	7,91	8,09	8,34	7,66	8,02
Nigéria	15/02/2018	23/02/2038	8,53	8,84	8,73	7,87	8,43
Quênia	21/02/2018	28/02/2028	8,16	8,81	8,09	7,58	7,85

Nota: Os Eurobonds foram emitidos em dólares.

INDICADORES DE MERCADO

Índices	Fecho	Variação (%)				1 Ano	
		1 Dia	MTD	YTD	Max	Min	
Dow Jones (EUA)	24 370,10	↑	1,27	4,47	4,47	26 951,81	21 712,53
S&P 500 (EUA)	2 635,96	↑	0,98	5,15	5,15	2 940,91	2 346,58
Nasdaq (EUA)	7 084,46	↑	0,86	6,77	6,77	8 133,30	6 190,17
Dax 30 (Alemanha)	10 918,62	↑	0,25	3,41	3,41	13 596,89	10 279,20
FTSE 100 (Inglaterra)	6 834,92	↓	-0,87	1,59	1,59	7 903,50	6 536,53
PSI20 (Portugal)	5 029,68	↑	0,54	6,30	6,30	5 801,45	4 551,84
Nikkei 225 (Japão)	20 666,07	↑	1,09	3,25	3,25	24 448,07	18 948,58
Bovespa (Brasil)	95 351,09	↑	1,38	8,49	8,49	95 681,82	69 068,77
CSI 300 (China)	3 170,33	↑	1,33	5,30	5,30	4 403,34	2 935,83
SA All Shares (África do Sul)	53 436,21	↓	-0,65	1,33	1,33	61 776,68	50 032,74
MSCI World (Global)	491,15	↑	0,51	4,68	4,68	544,31	447,58
MSCI Emerging Markets	55 494,63	↑	0,11	3,88	3,88	65 823,05	52 056,10

Moedas	Fecho	Variação (%)				1 Ano	
		1 Dia	MTD	YTD	Max	Min	
USD Index	96,0650	↑	0,01	-0,11	-0,11	97,71	88,25
EUR/USD	1,1386	↓	-0,12	-0,50	-0,50	1,26	1,12
EUR/CHF	1,1319	↑	0,32	-0,61	-0,61	1,20	1,12
GBP/USD	1,2962	↑	0,85	1,80	1,80	1,44	1,24
USD/JPY	108,9800	↑	0,01	0,25	0,25	114,55	104,56
Moedas emergentes							
USD/ZAR	13,7512	↑	0,66	4,84	4,84	15,70	11,51
USD/CNY	6,7764	↑	0,29	1,56	1,56	6,98	6,24
USD/BRL	3,7364	↑	0,41	3,59	3,59	4,21	3,12
USD/AKZ	31 0,9928	↑	0,13	-0,69	-0,69	31 2,62	197,89
EUR/AKZ	353,2345	↓	-0,14	-0,06	-0,06	358,72	247,57

Commodities	Fecho	Variação (%)				1 Ano	
		1 Dia	MTD	YTD	Max	Min	
Energia							
WTI crude	52,07	↓	-0,46	16,21	16,21	76,90	42,36
Brent Crude	61,18	↓	-0,23	15,15	15,15	86,74	49,93
Gás natural	3,41	↑	0,86	14,63	14,63	4,85	2,88
Metais Preciosos							
Ouro	1 292,09	↓	-0,14	0,82	0,82	1 366,15	1 160,39
Prata	15,53	↓	-0,40	0,39	0,39	17,71	13,89
Outros							
Alumínio	1 840,25	↑	1,04	-0,99	-0,99	2 602,65	1 775,00
Cobre	268,00	↑	0,24	2,64	2,64	337,25	254,30
Baltic dry Index	1 055,00	↓	-3,74	-15,26	-15,26	1 774,00	948,00
Commodities (CRY)	179,64	↑	0,37	5,86	5,86	206,95	168,21

Período	Fecho	Variação (%)				1 Ano	
		1 Dia	MTD	YTD	Max	Min	
EUA - Libor USD							
3M	2,77	↓	-0,20	-0,97	-0,97	2,82	1,74
6M	2,85	↓	-0,27	-0,49	-0,49	2,91	1,93
12M	3,01	↓	-0,08	0,82	0,82	3,14	2,22
Zona Euro - EURIBOR							
3M	-0,31	→	0,00	0,32	0,32	-0,31	-0,33
6M	-0,24	→	0,00	0,42	0,42	-0,24	-0,28
12M	-0,12	↓	-0,85	0,00	0,00	-0,12	-0,19
Angola - Luibor							
0/n	16,50	→	0,00	-1,49	-1,49	22,17	16,26
3M	16,92	↓	-0,12	-0,99	-0,99	20,81	16,70
6M	17,31	↓	-0,06	-0,29	-0,29	22,26	17,30
12M	17,89	↓	-0,06	-0,61	-0,61	23,91	17,61
Taxas de Juro de Longo Prazo							
EUA - Treasury 10 anos	2,75	↑	1,05	2,25	2,25	3,26	2,54
ZONA EURO - Bond 10 anos	0,22	↑	8,74	0,41	0,41	0,81	0,15