

ESPAÇO ANGOLA

- A economia poderá crescer 2,2% em 2019, segundo estimativas da *Fitch Solutions*. A expansão do PIB, depois de uma contracção de 0,8% em 2018, poderá ser suportada pelo aumento da produção petrolífera e por uma moderação da política monetária restritiva, com efeitos na dinamização dos créditos ao sector privado.
- O Índice de Produção Industrial (IPI) referente ao IIIº trimestre de 2018 reduziu 0,7% face ao trimestre anterior. A contracção da actividade da indústria transformadora em 12,6%, no período em referência, determinou o desempenho do indicador, que poderá pressionar a recuperação da economia.

ESPAÇO INTERNACIONAL

Reino Unido

- O Índice de Preços ao Consumidor (IPC) variou 2,1% em Dezembro de 2018. O nível apurado representa uma desaceleração de 0,2 p.p. face ao mês anterior, sendo a menor taxa desde Janeiro de 2017, e poderá reflectir a redução dos preços do petróleo, com possíveis impactos sobre o preço das importações de Angola.

MERCADOS

Petrolífero

Brent: +1,12% (61,32 USD/barril). As expectativas sobre um acordo comercial entre os EUA e a China impulsionaram o preço do crude.



FONTE: Bloomberg

Cambial

GBP: 0,96% (1,2853 USD). A expectativa dos investidores sobre a permanência do Reino Unido na União Europeia impulsionou a libra.

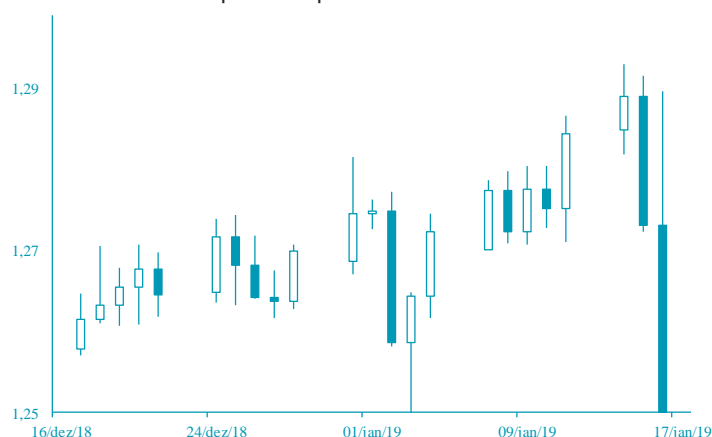

FONTE: Bloomberg

AGENDA ECONÓMICA

País	Indicador Económico	Data/Hora (UTC)	Período	Última Informação	Expectativas Analistas
Zona Euro	Índice de Preços ao Consumidor var. homóloga	17/01/2019	Dezembro F	1.9%	1.6%
Zona Euro	Índice de Preços ao Consumidor var. mensal	17/01/2019	Dezembro	-0.2%	0.0%
Rússia	Reservas em ouro e divisas	17/01/2019	11 de Janeiro	466.9b	--
EUA	Pedidos iniciais de subsídio de desemprego	17/01/2019	12 de Janeiro	216.000	220.000
Reino Unido	Vendas ao retalho excl. Auto. E combust Var. mensal	18/01/2019	Dezembro	1.2%	-0.8%
Reino Unido	Vendas ao retalho incl. Auto. E combust Var. mensal	18/01/2019	Dezembro	1.4%	-0.8%
Canadá	Índice de Preços ao Consumidor var. homóloga	18/01/2019	Dezembro	1.7%	1.7%

YIELD DOS EUROBONDS AFRICANOS (%)

País	Emissão	Maturidade	11/jan/19	04/jan/19	out/18	set/18	ago/18
Angola	04/11/2015	12/11/2025	7,93	8,21	7,52	7,02	7,54
Angola	02/05/2018	05/09/2028	8,35	8,77	8,20	7,73	8,28
Angola	02/05/2018	05/08/2048	9,43	9,72	9,28	8,82	9,29
Egipto	13/02/2018	21/02/2028	7,85	8,26	7,80	7,18	7,47
Senegal	06/03/2018	13/03/2048	7,91	8,09	8,34	7,66	8,02
Nigéria	15/02/2018	23/02/2038	8,53	8,84	8,73	7,87	8,43
Quénia	21/02/2018	28/02/2028	8,16	8,81	8,09	7,58	7,85

Nota: Os Eurobonds foram emitidos em dólares.

INDICADORES DE MERCADO

Índices	Fecho	Variação (%)				1 Ano	
		1 Dia	MTD	YTD	Max	Min	
Índices bolsistas							
Dow Jones (EUA)	24 207,16	↑	1,24	3,77	3,77	26 951,81	21 712,53
S&P 500 (EUA)	2 616,10	↑	1,30	4,36	4,36	2 940,91	2 346,58
Nasdaq (EUA)	7 034,69	↑	1,86	6,02	6,02	8 133,30	6 190,17
Dax 30 (Alemanha)	10 931,24	↑	0,69	3,53	3,53	13 596,89	10 279,20
FTSE 100 (Inglaterra)	6 862,68	↑	0,11	2,00	2,00	7 903,50	6 536,53
PSI20 (Portugal)	4 998,62	↑	0,97	5,65	5,65	5 801,45	4 551,84
Nikkei 225 (Japão)	20 402,27	↓	-0,74	1,94	1,94	24 448,07	18 948,58
Bovespa (Brasil)	94 393,07	↓	-0,09	7,40	7,40	94 695,12	69 068,77
CSI 300 (China)	3 111,42	↓	-0,53	3,35	3,35	4 403,34	2 935,83
SA All Shares (África do Sul)	53 615,66	↑	0,15	1,67	1,67	61 776,68	50 032,74
MSCI World (Global)	488,67	↑	0,22	4,15	4,15	544,31	447,58
MSCI Emerging Markets	55 433,13	↑	0,42	3,77	3,77	65 823,05	52 056,10

Moedas	Fecho	Variação (%)				1 Ano	
		1 Dia	MTD	YTD	Max	Min	
Taxa de câmbio							
USD Index	96,0590	↑	0,02	0,02	0,02	97,71	88,25
EUR/USD	1,1400	↑	0,09	-0,64	-0,64	1,26	1,12
EUR/CHF	1,1283	↑	0,21	-0,26	-0,26	1,20	1,12
GBP/USD	1,2853	↑	0,96	0,92	0,92	1,44	1,24
USD/JPY	108,9700	↑	0,32	0,74	0,74	114,55	104,56
Moedas emergentes							
USD/ZAR	13,6614	↓	-0,99	4,64	4,64	15,70	11,51
USD/CNY	6,7568	↓	-0,06	1,61	1,61	6,98	6,24
USD/BRL	3,7210	↑	0,65	3,88	3,88	4,21	3,12
USD/AKZ	31 0,6025	↑	0,01	-0,69	-0,69	31 2,21	197,89
EUR/AKZ	353,7151	↑	0,09	0,07	0,07	358,72	246,99

Commodities	Fecho	Variação (%)				1 Ano	
		1 Dia	MTD	YTD	Max	Min	
Matérias-primas							
Energia							
WTI crude	52,31	↑	0,38	14,45	14,45	76,90	42,36
Brent Crude	61,32	↑	1,12	13,46	13,46	86,74	49,93
Gás natural	3,38	↓	-3,34	17,72	17,72	4,85	2,88
Metais Preciosos							
Ouro	1 293,86	↑	0,45	0,82	0,82	1 366,15	1 160,39
Prata	15,59	↑	0,05	0,39	0,39	17,71	13,89
Outros							
Alumínio	1 821,25	↑	1,24	-1,21	-1,21	2 602,65	1 775,00
Cobre	267,35	↑	1,48	1,71	1,71	337,25	254,30
Baltic dry Index	1 096,00	↓	-4,45	-16,99	-16,99	1 774,00	948,00
Commodities (CRY)	178,98	↑	0,67	5,79	5,79	206,95	168,21

Período	Fecho	Variação (%)				1 Ano	
		1 Dia	MTD	YTD	Max	Min	
Taxas de juro							
EUA - Libor USD							
3M	2,78	↓	-0,30	-1,22	-1,22	2,82	1,74
6M	2,85	↓	-0,39	-1,04	-1,04	2,91	1,91
12M	3,01	↓	-0,26	0,10	0,10	3,14	2,21
Zona Euro - EURIBOR							
3M	-0,31	→	0,00	0,32	0,32	-0,31	-0,33
6M	-0,24	→	0,00	0,42	0,42	-0,24	-0,28
12M	-0,12	↑	0,85	0,00	0,00	-0,12	-0,19
Angola - Luibor							
0/n	16,50	→	0,00	-1,49	-1,49	22,17	16,26
3M	16,94	→	0,00	-0,99	-0,99	20,81	16,70
6M	17,32	→	0,00	-0,23	-0,23	22,26	17,31
12M	17,90	→	0,00	-0,56	-0,56	23,91	17,61
Taxas de Juro de Longo Prazo							
EUA - Treasury 10 anos	2,72	↑	0,39	0,73	0,73	3,26	2,53
ZONA EURO - Bond 10 anos	0,22	↑	8,74	-14,05	-14,05	0,81	0,15