



ESPAÇO ANGOLA

- **O PIB referente ao IIIº trimestre de 2018 contraiu 1,6%, em termos homólogos.** O desempenho reflecte, fundamentalmente, a contracção das actividades de “Pesca”, “Extracção e Refinação de Petróleo” em 18% e 10,6%, respectivamente. O registo representa uma melhoria em relação a variação de -4,5% no IIº trimestre, com efeitos na recuperação e na capacidade da economia criar empregos.
- **A taxa de inflação Nacional aumentou 1,41% em Dezembro.** O aumento dos níveis de preços que se situou em 18,6% em termos acumulados em 2018, poderá contribuir para a estabilização macroeconómica e atenuação da redução do poder de compra das famílias, com efeitos no crescimento da economia.

ESPAÇO INTERNACIONAL

China

- **O saldo da balança comercial da China situou-se em 57,1 mil milhões USD, em Dezembro.** O nível representa um aumento de 36,3% face ao mês anterior, e reflecte, principalmente, a redução das importações em virtude das tensões comerciais com os EUA, com efeito nas exportações de Angola.

MERCADOS

Petrolífero

Brent: -2,46% (58,99 USD/barril). A divulgação de dados sobre um abrandamento da economia chinesa, pressionaram a cotação do crude.



FONTE: Bloomberg

Cambial

GBP: +0,36% (1,2890 USD). As declarações da Ministra do Reino Unido sobre a possível permanência do país na UE, favoreceu a libra.

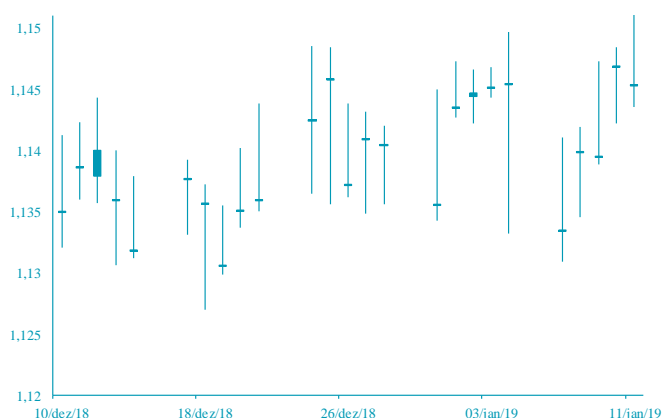

FONTE: Bloomberg

AGENDA ECONÓMICA

País	Indicador Económico	Data/Hora (UTC)	Período	Última Informação	Expectativas Analistas
França	Índice de Preços ao Consumidor var. homóloga	15/01/2019	Dezembro F	1.6%	1.6%
EUA	Índice de Preços ao Produtor final var. mensal	15/01/2019	Dezembro	0.1%	-0.1%
Japão	Encomendas de máquinas core var. mensal	16/01/2019	Novembro	7.6%	3.0%
Japão	Índice de Preços ao Produtor	16/01/2019	Dezembro	2.3%	1.8%
Japão	Índice de Produção da indústria terciária var. mensal	16/01/2019	Novembro	1.9%	-0.5%
Alemanha	Índice de Preços ao Consumidor var. homóloga	16/01/2019	Dezembro F	1.7%	1.7%
Alemanha	Índice de Preços ao Consumidor var. mensal	16/01/2019	Dezembro F	0.1%	0.1%

YIELD DOS EURO BONDS AFRICANOS (%)

País	Emissão	Maturidade	11/jan/19	04/jan/19	out/18	set/18	ago/18
Angola	04/11/2015	12/11/2025	7,93	8,21	7,52	7,02	7,54
Angola	02/05/2018	05/09/2028	8,35	8,77	8,20	7,73	8,28
Angola	02/05/2018	05/08/2048	9,43	9,72	9,28	8,82	9,29
Egipto	13/02/2018	21/02/2028	7,85	8,26	7,80	7,18	7,47
Senegal	06/03/2018	13/03/2048	7,91	8,09	8,34	7,66	8,02
Nigéria	15/02/2018	23/02/2038	8,53	8,84	8,73	7,87	8,43
Quénia	21/02/2018	28/02/2028	8,16	8,81	8,09	7,58	7,85

Nota: Os Eurobonds foram emitidos em dólares.

INDICADORES DE MERCADO

Índices	Fecho	Variação (%)			1 Ano	
		1 Dia	MTD	YTD	Max	Min
Índices bolsistas						
Dow Jones (EUA)	23 995,95	↓ -0,02	2,50	2,50	26 951,81	21 712,53
S&P 500 (EUA)	2 596,26	↓ -0,01	3,02	3,02	2 940,91	2 346,58
Nasdaq (EUA)	6 971,48	↓ -0,21	4,08	4,08	8 133,30	6 190,17
Dax 30 (Alemanha)	10 887,46	↓ -0,31	2,81	2,81	13 596,89	10 279,20
FTSE 100 (Inglaterra)	6 918,18	↓ -0,36	1,89	1,89	7 903,50	6 536,53
PSI20 (Portugal)	4 958,61	↑ 0,71	4,63	4,63	5 801,45	4 551,84
Nikkei 225 (Japão)	20 359,70	↑ 0,97	2,70	2,70	24 448,07	18 948,58
Bovespa (Brasil)	93 658,31	↓ -0,16	7,49	7,49	94 474,13	69 068,77
CSI 300 (China)	3 067,78	↓ -0,87	3,90	3,90	4 403,34	2 935,83
SA All Shares (África do Sul)	53 485,59	↓ -0,31	1,75	1,75	61 776,68	50 032,74
MSCI World (Global)	485,67	→ 0,00	3,00	3,00	544,31	447,58
MSCI Emerging Markets	54 929,70	→ 0,00	2,09	2,09	65 823,05	52 056,10

Moedas	Fecho	Variação (%)			1 Ano	
		1 Dia	MTD	YTD	Max	Min
Taxa de câmbio						
USD Index	95,6100	↓ -0,06	-0,67	-0,67	97,71	88,25
EUR/USD	1,1477	↑ 0,07	0,22	0,22	1,26	1,12
EUR/CHF	1,1250	↓ -0,30	-0,04	-0,04	1,20	1,12
GBP/USD	1,2890	↑ 0,36	1,10	1,10	1,44	1,24
USD/JPY	108,1800	↓ -0,28	0,97	0,97	114,55	104,56
Moedas emergentes						
USD/ZAR	13,7664	↓ -0,54	4,17	4,17	15,70	11,51
USD/CNY	6,7681	↑ 0,08	1,86	1,86	6,98	6,24
USD/BRL	3,7140	↑ 0,07	4,98	4,98	4,21	3,12
USD/AKZ	310,9615	↑ 0,03	-0,56	-0,56	312,21	182,80
EUR/AKZ	356,0717	↓ -0,05	-0,78	-0,78	358,72	221,75

Commodities	Fecho	Variação (%)			1 Ano	
		1 Dia	MTD	YTD	Max	Min
Matérias-primas						
Energia						
WTI crude	50,51	↓ -2,09	12,64	12,64	76,90	42,36
Brent Crude	58,99	↓ -2,46	10,87	10,87	86,74	49,93
Gás natural	3,59	↑ 15,88	25,65	25,65	4,85	2,88
Metais Preciosos						
Ouro	1 291,73	↑ 0,11	0,72	0,72	1 366,15	1 160,39
Prata	15,65	↑ 0,35	0,98	0,98	17,71	13,89
Outros						
Alumínio	1 813,00	↓ -1,52	-3,42	-3,42	2 602,65	1 775,00
Cobre	263,50	↓ -1,01	0,55	0,55	337,25	254,30
Baltic dry Index	1 169,00	↓ -1,68	-9,76	-9,76	1 774,00	948,00
Commodities (CRY)	178,08	↓ -0,29	4,71	4,71	206,95	168,21

Período	Fecho	Variação (%)			1 Ano	
		1 Dia	MTD	YTD	Max	Min
Taxas de juro						
EUA - Libor USD						
3M	2,78	↓ -0,51	-0,31	-0,31	2,82	1,72
6M	2,85	↑ 0,13	-0,20	-0,20	2,91	1,88
12M	3,02	↑ 0,71	1,12	1,12	3,14	2,16
Zona Euro - EURIBOR						
3M	-0,31	↓ -0,65	0,32	0,32	-0,31	-0,33
6M	-0,24	→ 0,00	0,42	0,42	-0,24	-0,28
12M	-0,12	↓ -0,84	-0,86	-0,86	-0,12	-0,19
Angola - Luibor						
0/n	16,75	→ 0,00	-0,90	-0,90	22,17	16,26
3M	17,05	→ 0,00	-0,18	-0,18	20,81	16,70
6M	17,33	→ 0,00	0,00	0,00	22,26	17,31
12M	17,90	↓ -0,39	-0,33	-0,33	23,91	17,61
Taxas de Juro de Longo Prazo						
EUA - Treasury 10 anos	2,74	↑ 1,18	1,55	1,55	3,26	2,52
ZONA EURO - Bond 10 anos	0,20	↓ -1,05	-18,60	-18,60	0,81	0,15