



ESPAÇO ANGOLA

- O montante de divisas disponibilizado pelo BNA em 2018 aumentou 4,8% face ao ano anterior. O montante fixou-se em 11,46 mil milhões EUR, um possível reflexo do objectivo de minimizar a pressão sobre o índice de preços no consumidor, com possíveis efeitos sobre as importações e maior disponibilidade de produtos.
- As operações de Permuta de Liquidez no Mercado Monetário Interbancário situaram-se em 311,62 mil milhões AOA em Dezembro. O montante representa uma redução de 4,8% face a Novembro, e poderá reflectir o aumento de liquidez no mercado, com impactos na execução de operações cambiais e tesouraria dos bancos comerciais.

ESPAÇO INTERNACIONAL

África do Sul

- A produção manufactureira aumentou 0,7% em Novembro. O desempenho da produção representa uma redução de 0,4 p.p. em relação ao mês anterior, que resulta da diminuição da produção de minérios, fundamentalmente, com impactos no crescimento sul-africano e nas importações de Angola.

MERCADOS

Petrolífero

Brent: +0,39% (61,68 USD/barril). O optimismo dos investidores em relação ao acordo da OPEP favoreceu a matéria-prima.



FONTE: Bloomberg

Cambial

EUR: -0,23% (1,1506 USD). A expectativa dos investidores quanto à reabertura das actividades do Governo Federal dos EUA impulsionou o dólar.

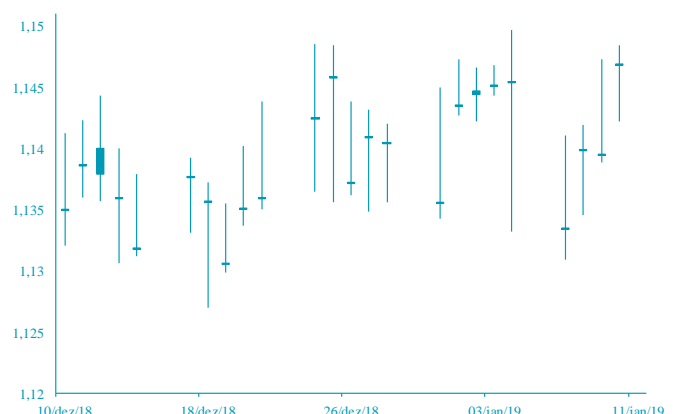

FONTE: Bloomberg

AGENDA ECONÓMICA

País	Indicador Económico	Data/Hora (UTC)	Período	Última Informação	Expectativas Analistas
EUA	Índice de Preços ao Consumidor var. homóloga	11/01/2019	Dezembro	2.2%	1.9%
EUA	Encomendas de bens duráveis	08/01/2019-11/01/2019	Novembro F	0.8%	--
EUA	Novas de venda de casas	08/01/2019-08/01/2019	Novembro	544k	568k
EUA	Encomendas em fábricas	08/01/2019-11/01/2019	Novembro	-2.1%	0.3%
EUA	Inventário grossista var. mensal	08/01/2019-11/01/2019	Novembro P	0.8%	0.5%
EUA	Despesas com construção var. mensal	08/01/19-11/01/2019	Novembro	-0.1%	0.2%
Rússia	Índice de Preços ao Consumidor var. homóloga	10/01/2019-11/01/2019	Dezembro F	4.2%	--

YIELD DOS EUROBONDS AFRICANOS (%)

País	Emissão	Maturidade	04/jan/19	28/dez/18	out/18	set/18	ago/18
Angola	04/11/2015	12/11/2025	8,21	8,36	7,52	7,02	7,54
Angola	02/05/2018	05/09/2028	8,77	9,07	8,20	7,73	8,28
Angola	02/05/2018	05/08/2048	9,72	9,98	9,28	8,82	9,29
Egipto	13/02/2018	21/02/2028	8,26	8,20	7,80	7,18	7,47
Senegal	06/03/2018	13/03/2048	8,09	8,30	8,34	7,66	8,02
Nigéria	15/02/2018	23/02/2038	8,84	9,06	8,73	7,87	8,43
Quénia	21/02/2018	28/02/2028	8,81	8,91	8,09	7,58	7,85

Nota: Os Eurobonds foram emitidos em dólares.

INDICADORES DE MERCADO

Índices	Fecho	Variação (%)			1 Ano	
		1 Dia	MTD	YTD	Max	Min
Índices bolsistas						
Dow Jones (EUA)	23 879,12	↑ 0,39	2,89	2,89	26 951,81	21 712,53
S&P 500 (EUA)	2 584,96	↑ 0,41	3,58	3,58	2 940,91	2 346,58
Nasdaq (EUA)	6 957,08	↑ 0,87	5,29	5,29	8 133,30	6 190,17
Dax 30 (Alemanha)	10 893,32	↑ 0,83	3,43	3,43	13 596,89	10 279,20
FTSE 100 (Inglaterra)	6 906,63	↑ 0,66	3,19	3,19	7 903,50	6 536,53
PSI20 (Portugal)	4 923,97	↑ 0,29	4,06	4,06	5 801,45	4 551,84
Nikkei 225 (Japão)	201 63,80	↓ -1,29	1,72	1,72	24 448,07	18 948,58
Bovespa (Brasil)	93 613,04	↑ 1,72	6,73	6,73	93 987,17	69 068,77
CSI 300 (China)	3 072,69	↓ -0,19	2,75	2,75	4 403,34	2 935,83
SA All Shares (África do Sul)	53 222,89	→ 0,00	1,01	1,01	61 776,68	50 032,74
MSCI World (Global)	484,01	→ 0,00	3,48	3,48	544,31	447,58
MSCI Emerging Markets	54 615,51	→ 0,00	2,51	2,51	65 823,05	52 056,10

Moedas	Fecho	Variação (%)			1 Ano	
		1 Dia	MTD	YTD	Max	Min
Taxa de câmbio						
USD Index	95,5390	↑ 0,34	-0,80	-0,80	97,71	88,25
EUR/USD	1,1506	↓ -0,23	0,65	0,65	1,26	1,12
EUR/CHF	1,1309	↑ 0,49	-0,68	-0,68	1,20	1,12
GBP/USD	1,2751	↓ -0,20	0,10	0,10	1,44	1,24
USD/JPY	108,3900	↑ 0,06	1,17	1,17	114,55	104,56
Moedas emergentes						
USD/ZAR	13,8599	↓ -0,10	3,97	3,97	15,70	11,51
USD/CNY	6,7885	↓ -0,40	1,88	1,88	6,98	6,24
USD/BRL	3,6809	↓ -0,88	4,58	4,58	4,21	3,12
USD/AKZ	311,7454	↑ 0,02	-0,65	-0,65	312,21	181,53
EUR/AKZ	357,0009	↓ -0,16	-1,20	-1,20	358,72	221,29

Commodities	Fecho	Variação (%)			1 Ano	
		1 Dia	MTD	YTD	Max	Min
Matérias-primas						
Energia						
WTI crude	52,59	↑ 0,44	15,77	15,77	76,90	42,36
Brent Crude	61,68	↑ 0,39	14,52	14,52	86,74	49,93
Gás natural	2,97	↓ -0,50	2,72	2,72	4,85	2,88
Metais Preciosos						
Ouro	1 288,04	↓ -0,15	0,91	0,91	1 366,15	1 160,39
Prata	15,57	↓ -1,17	1,46	1,46	17,71	13,89
Outros						
Alumínio	1 831,75	↓ -0,79	-1,17	-1,17	2 602,65	1 825,00
Cobre	263,75	↓ -0,73	1,16	1,16	337,25	254,30
Baltic dry Index	1 238,00	↓ -1,90	-6,45	-6,45	1 774,00	948,00
Commodities (CRY)	179,04	↑ 1,75	5,18	5,18	206,95	168,21

Período	Fecho	Variação (%)			1 Ano	
		1 Dia	MTD	YTD	Max	Min
Taxas de juro						
EUA - Libor USD						
3M	2,78	↓ -0,51	-0,31	-0,31	2,82	1,72
6M	2,85	↑ 0,13	-0,20	-0,20	2,91	1,88
12M	3,02	↑ 0,71	1,12	1,12	3,14	2,16
Zona Euro - EURIBOR						
3M	-0,31	↓ -0,65	0,32	0,32	-0,31	-0,33
6M	-0,24	→ 0,00	0,42	0,42	-0,24	-0,28
12M	-0,12	↓ -0,84	-0,86	-0,86	-0,12	-0,19
Angola - Luibor						
0/n	16,75	→ 0,00	-0,90	-0,90	22,17	16,26
3M	17,05	→ 0,00	-0,18	-0,18	20,81	16,70
6M	17,33	→ 0,00	0,00	0,00	22,26	17,31
12M	17,90	↓ -0,39	-0,33	-0,33	23,91	17,61
Taxas de Juro de Longo Prazo						
EUA - Treasury 10 anos	2,74	↑ 1,18	1,55	1,55	3,26	2,52
ZONA EURO - Bond 10 anos	0,20	↓ -1,05	-18,60	-18,60	0,81	0,15