

ESPAÇO ANGOLA

- **A economia deverá crescer 2,9% em 2019, segundo estimativas do Banco Mundial.** As estimativas representam uma recuperação face à contracção de 1,8% em 2018, e deverá ser suportada por novas produções no sector petrolífero e melhoria do ambiente de negócios, com efeitos na manutenção e criação de novos postos de trabalho.
- **O Governo deverá perdoar 38% do total de dívida com juros e multas, de factos ocorridos até Dezembro de 2017.** O perdão enquadra-se no novo regime de regulação das dívidas aduaneiras, e deverá tornar o sistema mais flexível, e garantir uma maior captação de receitas para os cofres do Estado.

ESPAÇO INTERNACIONAL

Economia Mundial

- **A economia mundial deverá desacelerar em 0,1 p.p., em 2019.** O Banco Mundial estima para 2019 uma taxa de crescimento de 2,9%, uma desaceleração de 0,1 p.p., face a 2018, e poderá reflectir a intensificação das guerras comerciais, o agravamento das condições de financiamento e da produção industrial, com possíveis impactos sobre a cotação do crude e as exportações de Angola.

MERCADOS

Petrolífero

Brent: +2,42% (58,72 USD/barril). A entrada em vigor do acordo de corte da produção da OPEP + Rússia continua a favorecer o crude.



FONTE: Bloomberg

Cambial

EUR: -0,13% (1,1454 USD). O declínio da produção industrial alemã acima do esperado penalizou a cotação do euro.

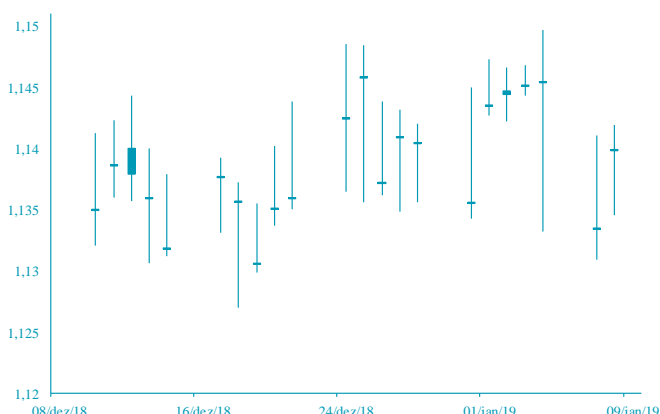

FONTE: Bloomberg

AGENDA ECONÓMICA

País	Indicador Económico	Data/Hora (UTC)	Período	Última Informação	Expectativas Análises
França	Produção industrial var. homóloga	10/01/2019	Novembro	-0.7%	-0.2%
Itália	Vendas ao retalho var. mensal	10/01/2019	Novembro	0.1%	--
Itália	Vendas ao retalho var. homóloga	10/01/2019	Novembro	1.5%	--
Rússia	Reservas em ouro e divisas	10/01/2019	janeiro 04	466.0b	--
EUA	Pedidos Iniciais de subsídio de desemprego	10/01/2019	janeiro 05	231 k	225k
Canadá	Permissão para novas construções	10/01/2019	Novembro	-0.2%	-0.5%
EUA	Inventário grossista var. mensal	10/01/2019	Novembro	--	0.5%

YIELD DOS EUROBONDS AFRICANOS (%)

País	Emissão	Maturidade	04/jan/19	28/dez/18	out/18	set/18	ago/18
Angola	04/11/2015	12/11/2025	8,21	8,36	7,52	7,02	7,54
Angola	02/05/2018	05/09/2028	8,77	9,07	8,20	7,73	8,28
Angola	02/05/2018	05/08/2048	9,72	9,98	9,28	8,82	9,29
Egipto	13/02/2018	21/02/2028	8,26	8,20	7,80	7,18	7,47
Senegal	06/03/2018	13/03/2048	8,09	8,30	8,34	7,66	8,02
Nigéria	15/02/2018	23/02/2038	8,84	9,06	8,73	7,87	8,43
Quénia	21/02/2018	28/02/2028	8,81	8,91	8,09	7,58	7,85

Nota: Os Eurobonds foram emitidos em dólares.

INDICADORES DE MERCADO

Índices	Fecho	Variação (%)				1 Ano	
		1 Dia	MTD	YTD	Max	Min	
Dow Jones (EUA)	23 531,35	↑	0,42	1,97	1,97	26 951,81	21 712,53
S&P 500 (EUA)	2 549,69	↑	0,70	2,70	2,70	2 940,91	2 346,58
Nasdaq (EUA)	6 823,47	↑	1,26	3,94	3,94	8 133,30	6 190,17
Dax 30 (Alemanha)	10 747,81	↓	-0,18	2,32	2,32	13 596,89	10 279,20
FTSE 100 (Inglaterra)	6 810,88	↓	-0,39	1,98	1,98	7 903,50	6 536,53
PSI20 (Portugal)	4 923,87	↑	0,90	3,77	3,77	5 801,45	4 551,84
Nikkei 225 (Japão)	20 204,04	↑	0,82	2,06	2,06	24 448,07	18 948,58
Bovespa (Brasil)	91 699,05	↓	-0,15	4,72	4,72	92 701,36	69 068,77
CSI 300 (China)	3 047,70	↓	-0,22	2,28	2,28	4 403,34	2 935,83
SA All Shares (África do Sul)	51 959,30	→	0,00	-1,08	-1,08	61 776,68	50 032,74
MSCI World (Global)	476,76	→	0,00	2,51	2,51	544,31	447,58
MSCI Emerging Markets	53 652,99	→	0,00	0,44	0,44	65 823,05	52 056,10

Moedas	Fecho	Variação (%)				1 Ano	
		1 Dia	MTD	YTD	Max	Min	
USD Index	95,9030	↑	0,25	-0,38	-0,38	97,71	88,25
EUR/USD	1,1454	↓	-0,13	0,08	0,08	1,26	1,12
EUR/CHF	1,1234	↓	-0,12	0,09	0,09	1,20	1,12
GBP/USD	1,2723	↓	-0,40	-0,09	-0,09	1,44	1,24
USD/JPY	108,5900	↓	-0,02	0,65	0,65	114,55	104,56
Moedas emergentes							
USD/ZAR	13,9191	↑	0,47	3,58	3,58	15,70	11,51
USD/CNY	6,8532	↑	0,03	0,58	0,58	6,98	6,24
USD/BRL	3,7333	↑	0,48	4,51	4,51	4,21	3,12
USD/AKZ	309,5067	↓	-0,10	-0,92	-0,92	312,21	170,42
EUR/AKZ	355,1487	↑	0,15	-0,57	-0,57	356,18	199,18

Commodities	Fecho	Variação (%)				1 Ano	
		1 Dia	MTD	YTD	Max	Min	
Energia							
WTI crude	49,78	↑	2,60	10,83	10,83	76,90	42,36
Brent Crude	58,72	↑	2,42	10,17	10,17	86,74	49,93
Gás natural	2,97	↑	0,78	1,97	1,97	4,85	2,88
Metais Preciosos							
Ouro	1 286,48	↓	-0,14	0,06	0,06	1 366,15	1 160,39
Prata	15,66	↓	0,00	0,71	0,71	17,71	13,89
Outros							
Alumínio	1 866,25	↓	-0,19	-0,89	-0,89	2 602,65	1 825,00
Cobre	265,60	↑	0,72	1,33	1,33	337,25	254,30
Baltic dry Index	1 247,00	↓	-1,03	-0,71	-0,71	1 774,00	948,00
Commodities (CRY)	174,64	↑	0,74	3,63	3,63	206,95	168,21

Período	Fecho	Variação (%)				1 Ano	
		1 Dia	MTD	YTD	Max	Min	
EUA - Libor USD							
3M	2,80	↑	0,32	-0,39	-0,39	2,82	1,70
6M	2,86	↓	-0,11	-0,93	-0,93	2,91	1,87
12M	2,96	↓	-1,34	-0,36	-0,36	3,14	2,15
Zona Euro - EURIBOR							
3M	-0,31	→	0,00	-0,32	-0,32	-0,31	-0,33
6M	-0,24	→	0,00	0,42	0,42	-0,24	-0,28
12M	-0,12	→	0,00	-1,71	-1,71	-0,12	-0,19
Angola - Luibor							
0/n	16,75	→	0,00	0,00	0,00	22,17	16,26
3M	17,05	→	0,00	-0,23	-0,23	20,81	16,70
6M	17,33	→	0,00	-0,12	-0,12	22,26	17,31
12M	17,97	→	0,00	-0,50	-0,50	23,91	17,61
Taxas de Juro de Longo Prazo							
EUA - Treasury 10 anos	2,73	↑	1,19	1,56	1,56	3,26	2,48
ZONA EURO - Bond 10 anos	0,23	↑	2,26	-2,89	-2,89	0,81	0,15