



## ESPAÇO ANGOLA

- O BNA realizou operações de redesconto no montante de 230,6 mil milhões AOA, em Novembro. O montante representa um aumento de 41% face ao período homólogo, e poderá reflectir as necessidades de liquidez no mercado interbancário, com efeitos nas taxas de juro e na disponibilização do crédito à economia.
- As moedas e notas em circulação reduziram 2% no mês de Novembro, em relação ao período homólogo. A redução poderá reflectir as medidas contraccionista do Banco Central, com intuito de controlar a taxa de inflação, com impacto sobre o poder de compra das famílias.

## ESPAÇO INTERNACIONAL

### Reino Unido

- A taxa de crescimento da economia referente ao III<sup>o</sup> trimestre acelerou 0,2 p.p., para 0,6%, face ao período anterior. O desempenho da economia poderá reflectir o aumento no consumo privado e nas exportações do país, com impactos sobre a economia mundial e nas exportações de Angola.

## MERCADOS

### Petrolífero

**Brent: -6,22% (50,47 USD/barril).** As perspectivas de desaceleração da economia mundial penalizaram a cotação do crude.

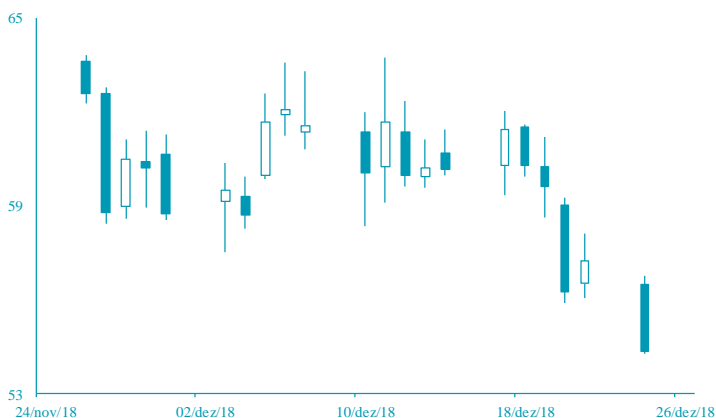

FONTE: Bloomberg

### Cambial

**GBP: -0,28% (1,2681 USD).** As expectativas sobre a redução de Investimentos no Reino Unido, com a efectivação do *Brexit*, pressionou a libra.

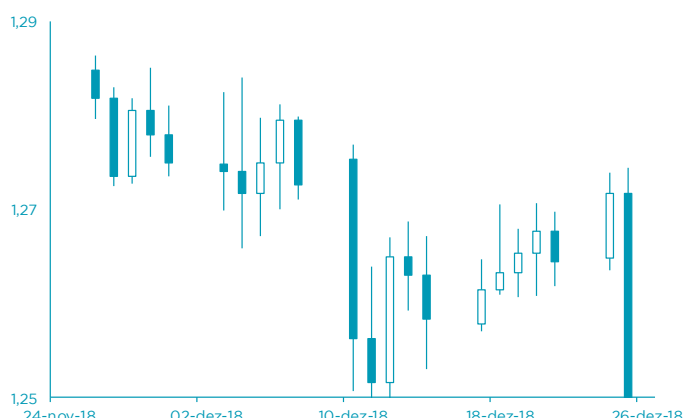

FONTE: Bloomberg

# AGENDA ECONÓMICA

País	Indicador Económico	Data/Hora (UTC)	Período	Última Informação	Expectativas Análisis
EUA	Pedidos Iniciais de subsídio de desemprego	27/12/2018	22 de Dezembro	214.000	216.000
Japão	Pedidos de construção var.mensal	27/12/2018	Novembro	-16.5%	--
Rússia	Reservas em ouro e divisas	27/12/2018	Dezembro	464.9b	--
EUA	Confiança do Consumidor	27/12/2018	Dezembro	135.7	133.5
EUA	Novas vendas de Casa	27/12/2018	Novembro	544.000	568.000
EUA	Novas vendas de casa var mensal	27/12/2018	Novembro	-8.9%	4.4%
Japão	Vendas ao Retalho var. mensal	28/12/2018	Novembro	1.3%	-0.4%

## YIELD DOS EUROBONDS AFRICANOS (%)

País	Emissão	Maturidade	21/dez/18	14/dez/18	out/18	set/18	ago/18
Angola	04/11/2015	12/11/2025	8,33	8,03	7,52	7,02	7,54
Angola	02/05/2018	05/09/2028	9,01	8,51	8,20	7,73	8,28
Angola	02/05/2018	05/08/2048	9,91	9,54	9,28	8,82	9,29
Egipto	13/02/2018	21/02/2028	8,22	8,12	7,80	7,18	7,47
Senegal	06/03/2018	13/03/2048	8,18	8,40	8,34	7,66	8,02
Nigéria	15/02/2018	23/02/2038	8,30	8,18	8,34	7,66	8,02
Quénia	21/02/2018	28/02/2028	8,87	8,59	8,09	7,58	7,85

**Nota:** Os Eurobonds foram emitidos em dólares.

# INDICADORES DE MERCADO

Índices	Fecho	Variação (%)			1 Ano	
		1 Dia	MTD	YTD	Max	Min
Dow Jones (EUA)	22 445,37	↓ -1,81	-14,67	-11,84	26 951,81	21 792,20
S&P 500 (EUA)	2 416,62	↓ -2,06	-14,82	-12,06	2 940,91	2 351,10
Nasdaq (EUA)	6 333,00	↓ -2,99	-15,52	-10,29	8 133,30	6 190,17
Dax 30 (Alemanha)	10 633,82	↑ 0,21	-5,54	-17,68	13 596,89	10 512,64
FTSE 100 (Inglaterra)	6 721,17	↑ 0,14	-4,22	-13,03	7 903,50	6 646,45
PSI20 (Portugal)	4 649,97	↓ -0,53	-5,58	-13,89	5 801,45	4 603,88
Nikkei 225 (Japão)	19 155,74	↓ -5,01	-13,53	-15,10	24 448,07	18 948,58
Bovespa (Brasil)	85 269,29	↓ -0,47	-4,25	12,17	91 242,22	69 068,77
CSI 300 (China)	3 017,28	↓ -0,69	-5,22	-25,39	4 403,34	2 964,88
SA All Shares (África do Sul)	51 430,36	↑ 0,16	2,80	-12,48	61 776,68	50 032,74
MSCI World (Global)	449,49	→ 0,00	-12,21	-13,31	544,31	447,58
MSCI Emerging Markets	52 904,31	→ 0,00	-3,98	-13,33	65 823,05	52 056,10

Moedas	Fecho	Variação (%)			1 Ano	
		1 Dia	MTD	YTD	Max	Min
USD Index	96,5810	↓ -0,39	-0,71	4,84	97,71	88,25
EUR/USD	1,1405	↓ -0,04	0,80	-4,98	1,26	1,12
EUR/CHF	1,1259	↓ -0,15	0,51	4,01	1,20	1,12
GBP/USD	1,2681	↓ -0,28	-0,31	-5,94	1,44	1,25
USD/JPY	110,2000	↓ -0,15	2,85	2,06	114,55	104,56
<b>Moedas emergentes</b>						
USD/ZAR	14,6245	↓ -0,22	-4,83	-15,04	15,70	11,51
USD/CNY	6,8871	↓ -0,17	1,12	-5,47	6,98	6,24
USD/BRL	3,8986	↑ 1,41	-0,96	-15,16	4,21	3,12
USD/AKZ	308,7272	↓ -0,17	0,06	-45,89	312,21	166,34
EUR/AKZ	351,3394	↓ -0,15	-0,15	-43,30	356,10	196,70

Commodities	Fecho	Variação (%)			1 Ano	
		1 Dia	MTD	YTD	Max	Min
<b>Energia</b>						
WTI crude	42,53	↓ -6,71	-16,10	-29,28	76,90	42,36
Brent Crude	50,47	↓ -6,22	-14,22	-24,69	86,74	49,93
Gás natural	3,47	↓ -9,15	-22,64	15,81	4,96	2,93
<b>Metais Preciosos</b>						
Ouro	1 268,54	↑ 0,01	4,38	-2,21	1 366,15	1 160,39
Prata	14,77	↑ 0,97	4,76	-12,29	17,71	13,89
<b>Outros</b>						
Alumínio	1 907,75	↓ -0,18	-3,04	-15,88	2 602,65	1 898,10
Cobre	266,10	↓ -0,49	-4,68	-20,91	337,25	260,00
Baltic dry Index	1 279,00	↓ -2,96	3,25	-6,95	1 774,00	948,00
Commodities (CRY)	172,13	↓ -0,31	-7,36	-13,16	206,95	168,21

Período	Fecho	Variação (%)			1 Ano	
		1 Dia	MTD	YTD	Max	Min
<b>EUA - Libor USD</b>						
3M	2,82	↓ -0,08	2,83	66,06	2,82	1,69
6M	2,91	↑ 0,27	-0,03	57,52	2,91	1,84
12M	3,07	↑ 0,25	-2,32	44,66	3,14	2,11
<b>Zona Euro - EURIBOR</b>						
3M	-0,31	→ 0,00	2,22	6,08	-0,31	-0,33
6M	-0,24	→ 0,00	5,58	12,55	-0,24	-0,28
12M	-0,12	↓ -1,65	19,18	36,56	-0,12	-0,19
<b>Angola - Luibor</b>						
0/n	16,80	→ 0,00	0,00	-5,74	22,17	16,26
3M	17,10	→ 0,00	0,00	-9,62	20,81	16,70
6M	17,34	→ 0,00	0,12	-13,99	22,26	17,31
12M	17,99	→ 0,00	-0,11	-22,05	23,91	17,61
<b>Taxas de Juro de Longo Prazo</b>						
EUA - Treasury 10 anos	2,74	→ 0,00	-8,83	13,25	3,26	2,40
ZONA EURO - Bond 10 anos	0,25	→ 0,00	-20,13	-41,45	0,81	0,19