



## ESPAÇO ANGOLA

- O Fundo Monetário Internacional reviu as projecções da recessão da economia para 2018 de 0,1% para 1,7%. O desempenho é justificado pela estagnação do sector não petrolífero e a contracção em 8,2% do sector petrolífero, que continua a ser penalizado pelos desinvestimentos e a moderação da produção petrolífera, com efeito nas condições de vida da população.
- A base monetária em moeda nacional cresceu 9% em Novembro face ao período anterior. O aumento poderá reflectir a melhoria na captação de depósitos das instituições bancária, com reflexo sobre a liquidez no mercado e consequentemente sobre as taxas de câmbio e os níveis gerais de preços na economia.

## ESPAÇO INTERNACIONAL

### EUA

- A Reserva Federal elevou a taxa de juro directora em 0,25 p.b., para 2,5%. O quarto aumento consecutivo de 2018 da taxa de juro de referência reflecte a necessidade de normalização da política monetária nos EUA e poderá ser moderada em 2019, com efeitos no crescimento da economia norte-americana e nas exportações de Angola.

## MERCADOS

### Petrolífero

**Brent: +1,74% (57,24 USD/barril).** A reafirmação da Arábia Saudita no compromisso de redução da produção em 2019 influenciou o preço da commodity.

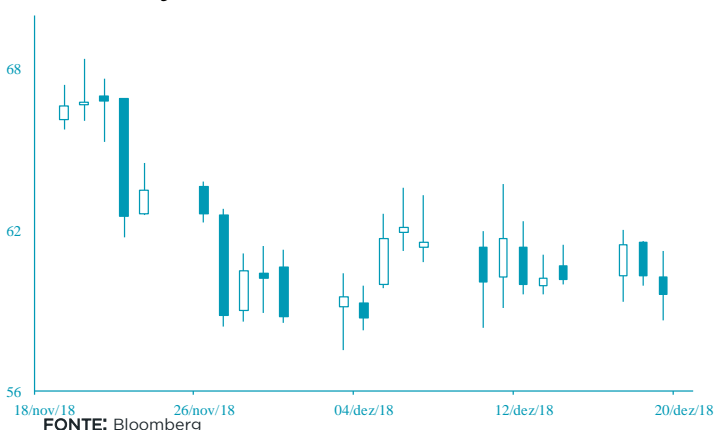

### Cambial

**EUR: +0,57% (1,1425 USD).** As expectativas de moderação das taxas de juro da Fed em 2019 penalizou o dólar.

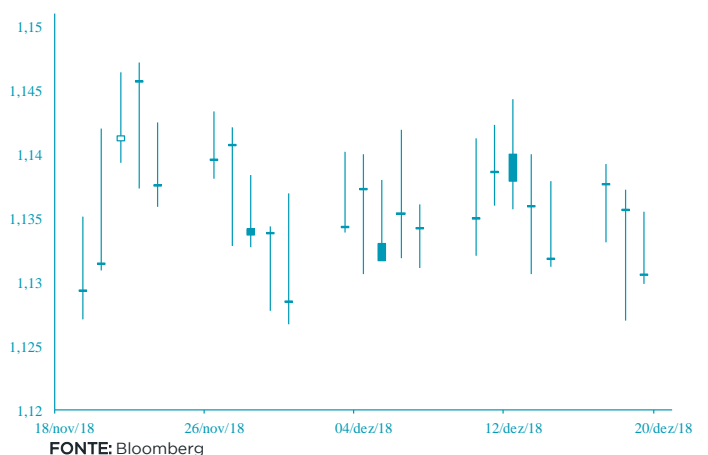

# AGENDA ECONÓMICA

País	Indicador Económico	Data/Hora (UTC)	Período	Última Informação	Expectativas Análises
EUA	Pedidos iniciais de subsídio de desemprego	20/12/2018	15 de Dezembro	206000	219 000
EUA	Índice Leading	20/12/2018	Novembro	0.1%	0.1%
França	PIB trimestral	21/12/2018	3 trim F	0.4%	0.4%
França	PIB var. homóloga	21/12/2018	3 trim F	1.4%	1.4%
França	Confiança Manufactureira	21/12/2018	Dezembro	105	103
Itália	Confiança Manufactureira	21/12/2018	Dezembro	104.4	103.7
Itália	Índice de confiança do consumidor	21/12/2018	Dezembro	114.8	114.0

## YIELD DOS EUROBONDS AFRICANOS (%)

País	Emissão	Maturidade	14/dez/18	07/dez/18	out/18	set/18	ago/18
Angola	04/11/2015	12/11/2025	8,03	8,18	7,52	7,02	7,54
Angola	02/05/2018	05/09/2028	8,51	8,56	8,20	7,73	8,28
Angola	02/05/2018	05/08/2048	9,54	9,54	9,28	8,82	9,29
Egipto	13/02/2018	21/02/2028	8,12	8,03	7,80	7,18	7,47
Senegal	06/03/2018	13/03/2048	8,18	8,40	8,34	7,66	8,02
Nigéria	15/02/2018	23/02/2038	8,84	9,01	8,73	7,87	8,43
Quénia	21/02/2018	28/02/2028	8,59	8,88	8,09	7,58	7,85

**Nota:** Os Eurobonds foram emitidos em dólares.

# INDICADORES DE MERCADO

Índices	Fecho	Variação (%)			1 Ano		
		1 Dia	MTD	YTD	Max	Min	
Dow Jones (EUA)	23 675,64	↑	0,35	-8,67	-5,65	26 951,81	23 162,64
S&P 500 (EUA)	2 546,16	↑	0,01	-9,17	-6,23	2 940,91	2 488,96
Nasdaq (EUA)	6 783,91	↑	0,45	-9,46	-3,86	8 133,30	6 586,50
Dax 30 (Alemanha)	10 740,89	↓	-0,29	-4,36	-1,65	13 596,89	10 585,77
FTSE 100 (Inglaterra)	6 701,59	↓	-1,06	-3,07	-11,99	7 903,50	6 673,57
PSI20 (Portugal)	4 702,63	↓	-0,59	-3,46	-11,96	5 801,45	4 686,25
Nikkei 225 (Japão)	20 987,92	↓	-0,60	-8,76	-10,42	24 448,07	20 282,93
Bovespa (Brasil)	86 610,49	↑	0,24	-4,28	12,14	91 242,22	69 068,77
CSI 300 (China)	3 091,13	↓	-1,19	-3,50	-24,04	4 403,34	3 009,50
SA All Shares (África do Sul)	51 237,08	→	0,00	1,79	-13,33	61 776,68	50 032,74
MSCI World (Global)	476,62	→	0,00	-7,36	-8,53	544,31	472,29
MSCI Emerging Markets	53 466,56	→	0,00	-2,50	-12,00	65 823,05	52 056,10

Moedas	Fecho	Variação (%)			1 Ano		
		1 Dia	MTD	YTD	Max	Min	
USD Index	97,0350	↓	-0,07	-0,41	5,15	97,71	88,25
EUR/USD	1,1425	↑	0,57	0,67	-5,10	1,26	1,12
EUR/CHF	1,1333	↑	0,43	-0,07	3,41	1,20	1,12
GBP/USD	1,2654	↑	0,17	-0,86	-6,46	1,44	1,25
USD/JPY	112,2000	↓	-0,35	1,44	0,65	114,55	104,56
<b>Moedas emergentes</b>							
USD/ZAR	14,1544	↓	-1,29	-3,18	-13,56	15,70	11,51
USD/CNY	6,8911	↓	-0,06	0,78	-5,79	6,98	6,24
USD/BRL	3,9092	↑	0,18	-0,75	-14,98	4,21	3,12
USD/AKZ	309,1709	↓	-0,26	0,45	-45,68	312,21	165,77
EUR/AKZ	352,3378	↑	0,59	0,00	-43,22	356,10	190,88

Commodities	Fecho	Variação (%)			1 Ano		
		1 Dia	MTD	YTD	Max	Min	
<b>Energia</b>							
WTI crude	48,17	↑	4,17	-7,30	-21,86	76,90	45,79
Brent Crude	57,24	↑	1,74	-3,83	-15,57	86,74	55,89
Gás natural	3,73	↓	-2,92	-19,71	20,19	4,96	2,91
<b>Metais Preciosos</b>							
Ouro	1 252,79	↑	0,29	2,10	-4,35	1 366,15	1 160,39
Prata	14,60	↓	-0,28	2,94	-13,82	17,71	13,89
<b>Outros</b>							
Alumínio	1 920,75	↓	-1,16	-1,52	-14,56	2 602,65	1 907,30
Cobre	271,60	↑	1,93	-4,11	-20,43	337,25	260,00
Baltic dry Index	1 395,00	↓	-0,78	11,94	0,88	1 774,00	948,00
<b>Commodities (CRY)</b>	174,42	↓	-1,97	-3,04	-9,11	206,95	173,94

Período	Fecho	Variação (%)			1 Ano		
		1 Dia	MTD	YTD	Max	Min	
<b>EUA - Libor USD</b>							
3M	2,80	↑	0,10	2,04	64,79	2,80	1,66
6M	2,90	↑	0,14	-0,63	56,57	2,90	1,81
12M	3,10	↑	0,20	-1,89	45,29	3,14	2,08
<b>Zona Euro - EURIBOR</b>							
3M	-0,31	→	0,00	1,58	5,47	-0,31	-0,33
6M	-0,24	↓	-0,42	5,18	12,18	-0,24	-0,28
12M	-0,13	↓	-0,78	14,38	32,80	-0,13	-0,19
<b>Angola - Luibor</b>							
0/n	16,80	↑	0,06	0,30	-5,46	22,17	16,00
3M	17,12	→	0,00	0,06	-9,57	20,81	16,70
6M	17,36	↑	0,06	0,17	-13,94	22,26	17,31
12M	17,99	↑	0,06	-0,11	-22,05	23,91	17,61
<b>Taxas de Juro de Longo Prazo</b>							
EUA - Treasury 10 anos	2,75	↓	-2,23	-7,80	14,53	3,26	2,40
ZONA EURO - Bond 10 anos	0,24	↓	-4,69	-23,64	-44,03	0,81	0,19