



ESPAÇO ANGOLA

- **As Reservas Internacionais Líquidas aumentaram 2% em Novembro face ao mês anterior.** As reservas fixaram-se em 11,9 mil milhões USD e poderá reflectir um aumento na captação de receitas externas, com efeitos no crescimento da economia e na moderação da depreciação cambial.
- **As reservas bancárias aumentaram 9,5% em Novembro em cadeia com o mês anterior.** O montante fixou-se em 1.268,8 mil milhões AOA e reflecte o aumento das reservas livres e obrigatórias em 11,2% e 8,8%, respectivamente, o que poderá contribuir para as liquidações de operações cambiais e de tesouraria.

ESPAÇO INTERNACIONAL

Alemanha

- **O clima económico apurado em Dezembro reduziu pelo quarto mês consecutivo.** O indicador reduziu de 102 para 101 pontos, que poderá justificar-se pelas incertezas políticas na Europa aliadas às expectativas de desaceleração da economia, com impactos sobre o desempenho do produto interno bruto e nas exportações de Angola.

MERCADOS

Petrolífero

Brent: -5,62% (56,26 USD/barril). As expectativas de abrandamento no crescimento da economia mundial penalizaram a cotação do crude.

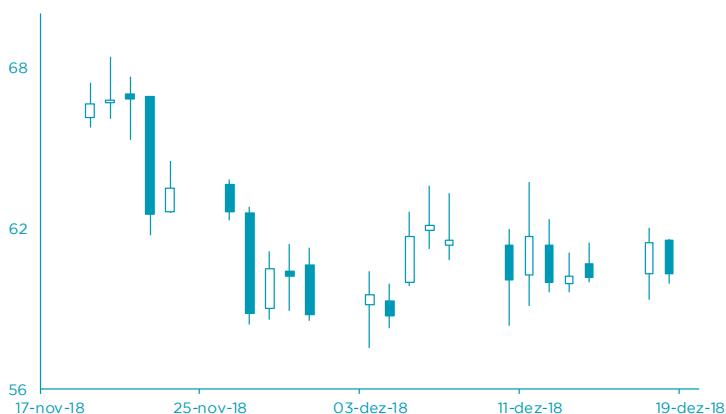

FONTE: Bloomberg

Cambial

EUR: +0,08% (1,1360 USD). As incertezas relativas à decisão da Reserva Federal dos EUA pressionaram o dólar norte-americano.

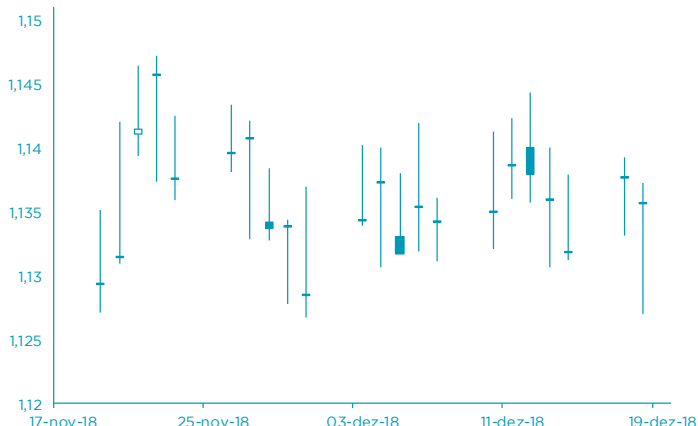

FONTE: Bloomberg

AGENDA ECONÓMICA

País	Indicador Económico	Data/Hora (UTC)	Período	Última Informação	Expectativas Análises
Rússia	Vendas a retalho var. homóloga	19/12/2018	Novembro	1.9%	2.1%
Canadá	Taxa de inflação var. homóloga	19/12/2018	Novembro	2.4%	1.8%
Canadá	Taxa de inflação mensal não ajust. sazonal	19/12/2018	Novembro	0.3%	-0.4%
EUA	Venda de imóveis existentes	19/12/2018	Novembro	5.220.000	5.200.000
EUA	Taxa de juro de referência	19/12/2018	19 de Dezembro	2.25%	2.50%
Rússia	Taxa de juro de referência	20/12/2018	20 de Dezembro	0.750%	0.750%
Rússia	Reservas em ouro e divisas	20/12/2018	14 de Dezembro	463.600.000.000	--

YIELD DOS EUROBONDS AFRICANOS (%)

País	Emissão	Maturidade	14/dez/18	07/dez/18	out/18	set/18	ago/18
Angola	04/11/2015	12/11/2025	8,03	8,18	7,52	7,02	7,54
Angola	02/05/2018	05/09/2028	8,51	8,56	8,20	7,73	8,28
Angola	02/05/2018	05/08/2048	9,54	9,54	9,28	8,82	9,29
Egipto	13/02/2018	21/02/2028	8,12	8,03	7,80	7,18	7,47
Senegal	06/03/2018	13/03/2048	8,18	8,40	8,34	7,66	8,02
Nigéria	15/02/2018	23/02/2038	8,84	9,01	8,73	7,87	8,43
Quénia	21/02/2018	28/02/2028	8,59	8,88	8,09	7,58	7,85

Nota: Os Eurobonds foram emitidos em dólares.

INDICADORES DE MERCADO

Índices	Fecho	Variação (%)				1 Ano	
		1 Dia	MTD	YTD	Max	Min	
Dow Jones (EUA)	23 592,98	↓	-2,11	-7,29	-4,22	26 951,81	23 344,52
S&P 500 (EUA)	2 545,94	↓	-2,08	-7,75	-4,77	2 940,91	2 528,71
Nasdaq (EUA)	6 753,73	↓	-2,27	-7,46	-1,73	8 133,30	6 630,67
Dax 30 (Alemanha)	10 772,20	↓	-0,86	-4,59	-1,65	13 596,89	10 585,77
FTSE 100 (Inglaterra)	6 773,24	↓	-1,05	-3,99	-1,283	7 903,50	6 673,57
PSI20 (Portugal)	4 730,62	↓	-1,52	-4,30	-1,273	5 801,45	4 686,25
Nikkei 225 (Japão)	21 115,45	↓	-1,82	-6,10	-7,81	24 448,07	20 347,49
Bovespa (Brasil)	86 399,68	↓	-1,20	-3,23	13,36	91 242,22	69 068,77
CSI 300 (China)	3 128,43	↓	-1,04	-2,48	-23,24	4 403,34	3 009,50
SA All Shares (África do Sul)	51 560,47	→	0,00	1,13	-13,89	61 776,68	50 032,74
MSCI World (Global)	478,38	→	0,00	-6,52	-7,69	544,31	476,62
MSCI Emerging Markets	53 815,55	→	0,00	-2,69	-12,18	65 823,05	52 056,10

Moedas	Fecho	Variação (%)				1 Ano	
		1 Dia	MTD	YTD	Max	Min	
USD Index	97,1040	↑	0,00	-0,42	5,15	97,71	88,25
EUR/USD	1,1360	↑	0,08	0,63	-5,14	1,26	1,12
EUR/CHF	1,1285	↑	0,17	0,10	3,59	1,20	1,12
GBP/USD	1,2633	↑	0,14	-0,71	-6,32	1,44	1,25
USD/JPY	112,5900	↓	-0,19	1,09	0,30	114,55	104,56
Moedas emergentes							
USD/ZAR	14,3401	↓	-0,67	-2,82	-13,24	15,70	11,51
USD/CNY	6,8953	↓	-0,03	0,95	-5,63	6,98	6,24
USD/BRL	3,9023	↓	-0,26	-1,08	-15,26	4,21	3,12
USD/AKZ	309,1709	↓	-0,26	0,45	-45,68	312,21	165,77
EUR/AKZ	350,2664	↑	0,07	0,04	-43,19	356,10	190,88

Commodities	Fecho	Variação (%)				1 Ano	
		1 Dia	MTD	YTD	Max	Min	
Energia							
WTI crude	46,24	↓	-7,30	-8,60	-22,96	76,90	45,79
Brent Crude	56,26	↓	-5,62	-3,59	-15,36	86,74	55,89
Gás natural	3,84	↑	8,79	-16,85	24,47	4,96	2,91
Metais Preciosos							
Ouro	1 249,18	↑	0,19	2,45	-4,02	1 366,15	1 160,39
Prata	14,64	↓	-0,19	3,58	-13,28	17,71	13,89
Outros							
Alumínio	1 943,25	↑	1,83	-1,86	-14,86	2 602,65	1 907,30
Cobre	266,45	↓	-3,27	-3,71	-20,11	337,25	260,00
Baltic dry Index	1 406,00	↑	0,36	13,32	2,12	1 774,00	948,00
Commodities (CRY)	177,92	↓	-1,33	-4,03	-10,03	206,95	174,40

Período	Fecho	Variação (%)				1 Ano	
		1 Dia	MTD	YTD	Max	Min	
EUA - Libor USD							
3M	2,80	↑	0,45	2,47	65,48	2,80	1,64
6M	2,90	↓	-0,01	0,35	58,11	2,90	1,79
12M	3,10	↓	-0,47	-0,52	47,31	3,14	2,07
Zona Euro - EURIBOR							
3M	-0,31	→	0,00	1,58	5,47	-0,31	-0,33
6M	-0,24	↓	-0,42	5,58	12,55	-0,24	-0,28
12M	-0,13	↓	-0,78	13,01	31,72	-0,13	-0,19
Angola - Luibor							
0/n	16,79	→	0,00	0,30	-5,46	22,17	16,00
3M	17,12	↑	0,06	0,12	-9,51	20,81	16,70
6M	17,35	↑	0,06	0,23	-13,89	22,26	17,31
12M	17,98	→	0,00	-0,11	-22,05	23,91	17,61
Taxas de Juro de Longo Prazo							
EUA - Treasury 10 anos	2,82	↓	-1,38	-5,89	16,90	3,26	2,39
ZONA EURO - Bond 10 anos	0,26	↑	1,59	-22,05	-42,86	0,81	0,19