



## ESPAÇO ANGOLA

- A taxa de inflação Nacional acumulada fixou-se em 16,96%, inferior em 1,04 p.p. à meta para 2018 apresentada no OGE 2019. A variação do nível geral dos preços poderá fixar-se no nível revisto para 2018, o que contribuirá para estabilização macroeconómica e redução da pressão sobre o poder de compra das famílias.
- As transacções de liquidez no mercado interbancário reduziram 55% em Novembro face ao mês anterior. O montante atingiu 327,35 mil milhões AOA e poderá reflectir o incremento nas restrições de liquidez no mercado, no período em referência, com efeitos nas condições de crédito e no crescimento da economia.

## ESPAÇO INTERNACIONAL

### Zona Euro

- O Banco Central Europeu decidiu manter inalterada as taxas directoras, até finais de Setembro de 2019. A decisão foi fundamentada pela perspectiva de moderação do crescimento da economia e da necessidade de manter a taxa de inflação perto de 2%, facto que poderá pressionar as taxas de câmbio, com impactos nos preços de importação de Angola.

## MERCADOS

### Petrolífero

**Brent: +2,16% (61,45 USD/barril).** A divulgação de dados que apontam para a redução das reservas de petróleo nos EUA favoreceram o crude.

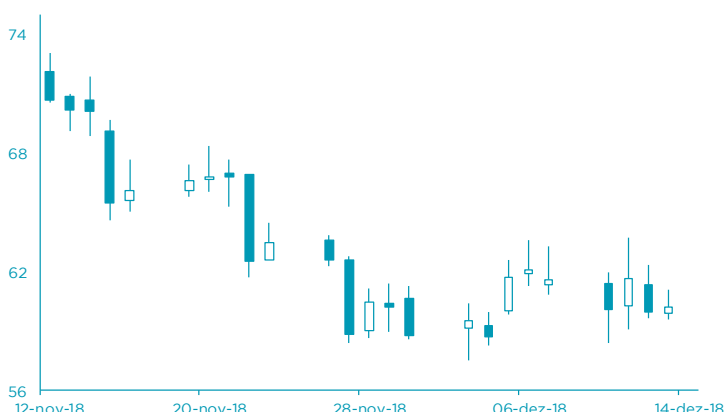

### Cambial

**EUR: -0,18% (1,1357 USD).** A perspectiva de moderação do crescimento na Zona Euro penalizou a cotação da moeda europeia.

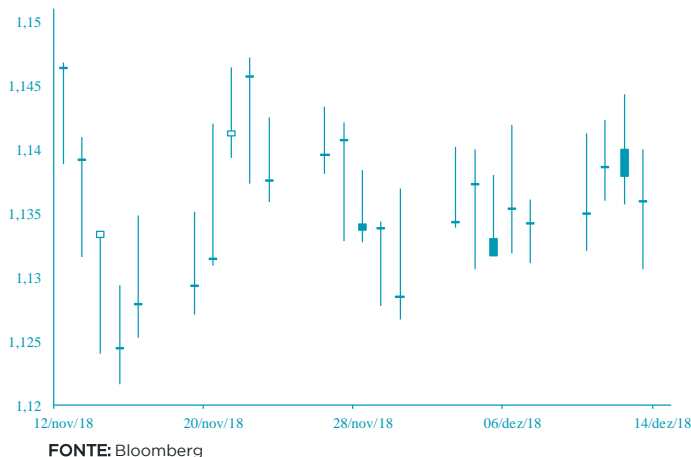

# AGENDA ECONÓMICA

País	Indicador Económico	Data/Hora (UTC)	Período	Última Informação	Expectativas Análises
Japão	PMI Manufactureiro Nikkei	14/12/2018	Dezembro P	52.2	--
Japão	Produção industrial var. mensal	14/12/2018	Outubro F	2.9%	--
França	PMI Manufactureiro Markit	14/12/2018	Dezembro P	50.8	50.7
França	PMI composto Markit	14/12/2018	Dezembro P	54.2	54.0
Alemanha	PMI Manufactureiro Markit/GME	14/12/2018	Dezembro P	51.8	51.7
Zona Euro	PMI Manufactureiro Markit	14/12/2018	Dezembro P	51.8	51.8
Itália	Índice de Preços ao Consumidor harm. Var. homologa	14/12/2018	Novembro F	1.7%	1.7%

## YIELD DOS EUROBONDS AFRICANOS (%)

País	Emissão	Maturidade	07/dez/18	30/nov/18	out/18	set/18	ago/18
Angola	04/11/2015	12/11/2025	8,18	8,34	7,52	7,02	7,54
Angola	02/05/2018	05/09/2028	8,56	8,77	8,20	7,73	8,28
Angola	02/05/2018	05/08/2048	9,54	9,66	9,28	8,82	9,29
Egipto	13/02/2018	21/02/2028	8,03	8,11	7,80	7,18	7,47
Senegal	06/03/2018	13/03/2048	8,40	8,34	8,34	7,66	8,02
Nigéria	15/02/2018	23/02/2038	9,01	9,22	8,73	7,87	8,43
Quênia	21/02/2018	28/02/2028	8,88	8,90	8,09	7,58	7,85

**Nota:** Os Eurobonds foram emitidos em dólares.

# INDICADORES DE MERCADO

Índices	Fecho	Variação (%)			1 Ano	
		1 Dia	MTD	YTD	Max	Min
<b>Índices bolsistas</b>						
Dow Jones (EUA)	24 527,27	↑ 0,64	-3,68	-0,49	26 951,81	23 344,52
S&P 500 (EUA)	2 651,07	↑ 0,54	-3,97	-0,86	2 940,91	2 532,69
Nasdaq (EUA)	7 098,31	↑ 0,95	-3,55	2,42	8 133,30	6 630,67
Dax 30 (Alemanha)	10 929,43	↑ 1,38	-2,95	-15,43	13 596,89	10 585,77
FTSE 100 (Inglaterra)	6 880,19	↑ 1,08	-1,47	-10,54	7 903,50	6 673,57
PSI20 (Portugal)	4 842,58	↑ 1,35	-1,85	-10,49	5 801,45	4 773,78
Nikkei 225 (Japão)	21 816,19	↑ 0,99	-4,37	-6,11	24 448,07	20 347,49
Bovespa (Brasil)	86 977,46	↑ 0,65	-1,86	14,97	91 242,22	69 068,77
CSI 300 (China)	3 219,69	↑ 1,55	0,10	-21,21	4 403,34	3 009,50
SA All Shares (África do Sul)	51 598,10	→ 0,00	2,13	-13,04	61 776,68	50 032,74
MSCI World (Global)	493,42	→ 0,00	-3,22	-4,43	544,31	487,93
MSCI Emerging Markets	54 270,20	→ 0,00	-0,53	-10,22	65 823,05	52 056,10

Moedas	Fecho	Variação (%)			1 Ano	
		1 Dia	MTD	YTD	Max	Min
<b>Taxa de câmbio</b>						
USD Index	97,0640	↑ 0,02	-0,10	5,48	97,69	88,25
EUR/USD	1,1357	↓ -0,18	0,31	-5,44	1,26	1,12
EUR/CHF	1,1288	↑ 0,03	0,16	3,65	1,20	1,12
GBP/USD	1,2630	↓ -0,16	-1,07	-6,66	1,44	1,25
USD/JPY	113,6300	↑ 0,39	0,01	-0,77	114,55	104,56
<b>Moedas emergentes</b>						
USD/ZAR	14,2092	↑ 0,77	-2,69	-13,12	15,70	11,51
USD/CNY	6,8816	↑ 0,02	0,99	-5,59	6,98	6,24
USD/BRL	3,8537	↓ -1,19	-0,60	-14,86	4,21	3,12
USD/AKZ	310,4529	↓ -0,12	0,38	-45,72	312,21	165,77
EUR/AKZ	350,4128	↓ -0,17	0,29	-43,05	356,10	190,88

Commodities	Fecho	Variação (%)			1 Ano	
		1 Dia	MTD	YTD	Max	Min
<b>Matérias-primas</b>						
<b>Energia</b>						
WTI crude	52,58	↑ 2,80	2,63	-13,49	76,90	49,41
Brent Crude	61,45	↑ 2,16	3,80	-8,87	86,74	57,50
Gás natural	4,12	↓ -0,29	-11,67	32,23	4,96	2,91
<b>Metais Preciosos</b>						
Ouro	1 242,73	↓ -0,27	1,59	-4,83	1 366,15	1 160,39
Prata	14,75	↑ 0,09	3,34	-13,48	17,71	13,89
<b>Outros</b>						
Alumínio	1 922,00	↓ -0,29	-2,22	-15,17	2 602,65	1 911,00
Cobre	276,70	↓ -0,11	-1,33	-18,13	337,25	260,00
Baltic dry Index	1 353,00	↓ -0,81	10,89	-0,07	1 774,00	948,00
<b>Commodities (CRY)</b>	181,20	↓ -0,33	0,71	-5,59	206,95	178,79

Período	Fecho	Variação (%)			1 Ano	
		1 Dia	MTD	YTD	Max	Min
<b>Taxas de juro</b>						
<b>EUA - Libor USD</b>						
3M	2,78	↑ 0,11	1,51	63,93	2,78	1,60
6M	2,88	↑ 0,10	-0,08	57,44	2,90	1,77
12M	3,09	↑ 0,18	-0,61	47,19	3,14	2,04
<b>Zona Euro - EURIBOR</b>						
3M	-0,31	↓ -0,64	1,27	5,17	-0,31	-0,33
6M	-0,24	↓ -0,41	3,98	11,07	-0,24	-0,28
12M	-0,13	↓ -2,24	10,27	29,57	-0,13	-0,19
<b>Angola - Luibor</b>						
0/n	16,77	↑ 0,12	0,18	-5,57	22,17	16,00
3M	17,09	→ 0,00	0,00	-9,62	20,81	16,70
6M	17,31	→ 0,00	-0,06	-14,14	22,26	17,31
12M	17,95	↑ 0,06	-0,33	-22,23	23,91	17,61
<b>Taxas de Juro de Longo Prazo</b>						
EUA - Treasury 10 anos	2,91	↑ 0,12	-3,17	20,28	3,26	2,34
ZONA EURO - Bond 10 anos	0,28	↑ 20,26	-8,95	-33,26	0,81	0,19