



ESPAÇO ANGOLA

- A produção petrolífera atingiu 1,521 milhões barris/dia em Novembro, um aumento de 3 mil barris/dia face ao mês anterior. O incremento da produção poderá contribuir para a dinamização do sector petrolífero, com impactos na arrecadação de receitas e divisas para o país.
- O serviço da dívida pública referente ao IIIº trimestre aumentou 27,1% face ao período anterior, ao situar-se em 1.516,92 mil milhões AOA. O montante reflecte o incremento, em 49%, do pagamentos da dívida interna, o que deverá contribuir para o aumento da liquidez na economia, com reflexos no crescimento económico.

ESPAÇO INTERNACIONAL

EUA

- A taxa de inflação homóloga situou-se em 2,2% no mês de Novembro. O desempenho representa uma desaceleração de 0,3 p.p., e reflecte a redução nos preços da energia, o que poderá condicionar os ajustes das taxas de juro pela Reserva Federal, e direccionar investimentos para alguns países emergentes, com efeitos nas exportações de petróleo de Angola.

MERCADOS

Petrolífero

Brent: -0,08% (60,15 USD/barril). A adaptação das expectativas dos investidores penalizou a cotação da *commodity*.



Cambial

GBP: +1,07% (1,2650 USD). A vitória de Theresa May na liderança do seu partido impulsionou a cotação da moeda.

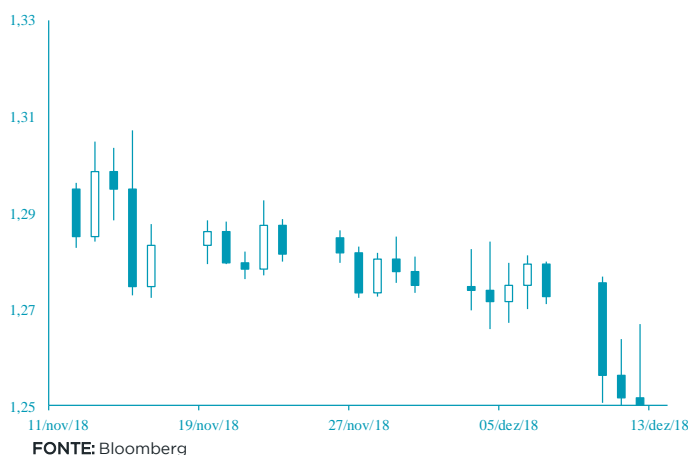

AGENDA ECONÓMICA

| País | Indicador Económico | Data/Hora (UTC) | Período | Última Informação | Expectativas Análises |
|-----------|--|-----------------|----------------|-------------------|-----------------------|
| Alemanha | Índice de Preços ao Consumidor harm. Var. mensal | 13/12/2018 | Novembro F | 0.1% | 0.1% |
| França | Índice de Preços ao Consumidor var. homologa | 13/12/2018 | Novembro F | 1.9% | 1.9% |
| Zona Euro | Principais taxa de juro de referência | 13/12/2018 | 13 de Dezembro | 0.000% | 0.000% |
| Zona Euro | Taxa de facilidade de absorção | 13/12/2018 | 13 de Dezembro | -0.400% | -0.400% |
| Rússia | Reservas em ouro e divisas | 13/12/2018 | 7 de Dezembro | 462.1b | -- |
| EUA | Pedidos iniciais de subs. De desemprego | 13/12/2018 | 8 de Dezembro | 231.000 | 225.000 |
| EUA | Índice de Preços importados var. mensal | 13/12/2018 | Novembro | 0.5% | -1.0% |

YIELD DOS EUROBONDS AFRICANOS (%)

| País | Emissão | Maturidade | 07/dez/18 | 30/nov/18 | out/18 | set/18 | ago/18 |
|---------|------------|------------|-----------|-----------|--------|--------|--------|
| Angola | 04/11/2015 | 12/11/2025 | 8,18 | 8,34 | 7,52 | 7,02 | 7,54 |
| Angola | 02/05/2018 | 05/09/2028 | 8,56 | 8,77 | 8,20 | 7,73 | 8,28 |
| Angola | 02/05/2018 | 05/08/2048 | 9,54 | 9,66 | 9,28 | 8,82 | 9,29 |
| Egipto | 13/02/2018 | 21/02/2028 | 8,03 | 8,11 | 7,80 | 7,18 | 7,47 |
| Senegal | 06/03/2018 | 13/03/2048 | 8,40 | 8,34 | 8,34 | 7,66 | 8,02 |
| Nigéria | 15/02/2018 | 23/02/2038 | 9,01 | 9,22 | 8,73 | 7,87 | 8,43 |
| Quénia | 21/02/2018 | 28/02/2028 | 8,88 | 8,90 | 8,09 | 7,58 | 7,85 |

Nota: Os Eurobonds foram emitidos em dólares.

INDICADORES DE MERCADO

| Índices | Fecho | Variação (%) | | | 1 Ano | | |
|-------------------------------|-----------|--------------|-------|-------|--------|-----------|-----------|
| | | 1 Dia | MTD | YTD | Max | Min | |
| | | | | | | | |
| Índices bolsistas | | | | | | | |
| Dow Jones (EUA) | 24 370,24 | ↓ | -0,22 | -3,96 | -0,78 | 26 951,81 | 23 344,52 |
| S&P 500 (EUA) | 2 636,78 | ↓ | -0,04 | -3,95 | -0,84 | 2 940,91 | 2 532,69 |
| Nasdaq (EUA) | 7 031,83 | ↑ | 0,16 | -3,17 | 2,82 | 8 133,30 | 6 630,67 |
| Dax 30 (Alemanha) | 10 780,51 | ↑ | 1,49 | -2,91 | -15,39 | 13 596,89 | 10 585,77 |
| FTSE 100 (Inglaterra) | 6 806,94 | ↑ | 1,27 | -1,43 | -10,50 | 7 903,50 | 6 673,57 |
| PSI20 (Portugal) | 4 778,06 | ↓ | -0,28 | -1,46 | -10,13 | 5 801,45 | 4 773,78 |
| Nikkei 225 (Japão) | 21 602,75 | ↑ | 2,15 | -2,39 | -4,17 | 24 448,07 | 20 347,49 |
| Bovespa (Brasil) | 86 419,57 | ↑ | 0,59 | -2,82 | 13,84 | 91 242,22 | 69 068,77 |
| CSI 300 (China) | 3 170,61 | ↑ | 0,34 | 1,44 | -20,16 | 4 403,34 | 3 009,50 |
| SA All Shares (África do Sul) | 51 187,99 | → | 0,00 | 1,84 | -13,29 | 61 776,68 | 50 032,74 |
| MSCI World (Global) | 488,83 | → | 0,00 | -3,22 | -4,43 | 544,31 | 487,93 |
| MSCI Emerging Markets | 53 662,60 | → | 0,00 | -1,23 | -10,86 | 65 823,05 | 52 056,10 |

| Moedas | Fecho | Variação (%) | | | 1 Ano | | |
|--------------------------|----------|--------------|-------|-------|--------|---------|--------|
| | | 1 Dia | MTD | YTD | Max | Min | |
| | | | | | | | |
| Taxa de câmbio | | | | | | | |
| USD Index | 97,0440 | ↓ | -0,35 | -0,21 | 5,37 | 97,69 | 88,25 |
| EUR/USD | 1,1377 | ↑ | 0,51 | 0,48 | -5,28 | 1,26 | 1,12 |
| EUR/CHF | 1,1284 | ↑ | 0,37 | 0,10 | 3,59 | 1,20 | 1,12 |
| GBP/USD | 1,2650 | ↑ | 1,07 | -0,96 | -6,56 | 1,44 | 1,25 |
| USD/JPY | 113,1900 | ↓ | -0,11 | 0,11 | -0,66 | 114,55 | 104,56 |
| Moedas emergentes | | | | | | | |
| USD/ZAR | 14,1009 | ↓ | -1,46 | -1,54 | -12,09 | 15,70 | 11,51 |
| USD/CNY | 6,8800 | ↓ | -0,29 | 1,34 | -5,26 | 6,98 | 6,24 |
| USD/BRL | 3,9000 | ↓ | -0,59 | 0,35 | -14,04 | 4,21 | 3,12 |
| USD/AKZ | 31 08207 | ↑ | 0,18 | 0,06 | -45,89 | 31 2,21 | 165,77 |
| EUR/AKZ | 351,0192 | ↑ | 0,24 | 0,11 | -43,15 | 356,10 | 190,88 |

| Commodities | Fecho | Variação (%) | | | 1 Ano | | |
|--------------------------|----------|--------------|-------|--------|--------|----------|----------|
| | | 1 Dia | MTD | YTD | Max | Min | |
| | | | | | | | |
| Matérias-primas | | | | | | | |
| Energia | | | | | | | |
| WTI crude | 51,15 | ↓ | -0,97 | 0,75 | -15,08 | 76,90 | 49,41 |
| Brent Crude | 60,15 | ↓ | -0,08 | 3,00 | -9,57 | 86,74 | 57,50 |
| Gás natural | 4,14 | ↓ | -6,15 | -11,54 | 32,42 | 4,96 | 2,91 |
| Metais Preciosos | | | | | | | |
| Ouro | 1 246,05 | ↑ | 0,14 | 2,06 | -4,39 | 1 366,15 | 1 160,39 |
| Prata | 14,74 | ↑ | 1,22 | 4,01 | -12,92 | 17,71 | 13,89 |
| Outros | | | | | | | |
| Alumínio | 1 927,50 | ↓ | -0,06 | -1,80 | -14,80 | 2 602,65 | 1 911,00 |
| Cobre | 277,00 | ↑ | 0,11 | 0,07 | -16,97 | 337,25 | 260,00 |
| Baltic dry Index | 1 364,00 | ↓ | -1,52 | 9,91 | -0,95 | 1 774,00 | 948,00 |
| Commodities (CRY) | 181,80 | ↑ | 0,09 | -0,30 | -6,53 | 206,95 | 178,79 |

| Período | Fecho | Variação (%) | | | 1 Ano | | |
|-------------------------------------|-------|--------------|-------|--------|--------|-------|-------|
| | | 1 Dia | MTD | YTD | Max | Min | |
| | | | | | | | |
| Taxas de juro | | | | | | | |
| EUA - Libor USD | | | | | | | |
| 3M | 2,78 | ↑ | 0,18 | 1,57 | 64,02 | 2,78 | 1,59 |
| 6M | 2,88 | ↓ | -0,27 | -0,48 | 56,81 | 2,90 | 1,76 |
| 12M | 3,08 | ↓ | -0,53 | -0,99 | 46,63 | 3,14 | 2,04 |
| Zona Euro - EURIBOR | | | | | | | |
| 3M | -0,31 | ↓ | -0,32 | 1,27 | 5,17 | -0,31 | -0,33 |
| 6M | -0,25 | ↓ | -0,41 | 2,79 | 9,96 | -0,24 | -0,28 |
| 12M | -0,13 | ↓ | -2,19 | 10,27 | 29,57 | -0,13 | -0,19 |
| Angola - Luibor | | | | | | | |
| 0/n | 16,75 | → | 0,00 | 0,12 | -5,63 | 22,17 | 16,00 |
| 3M | 17,09 | ↓ | -0,06 | -0,06 | -9,67 | 20,81 | 16,70 |
| 6M | 17,31 | ↓ | -0,06 | -0,06 | -14,14 | 22,26 | 17,31 |
| 12M | 17,94 | ↓ | -0,06 | -0,33 | -22,23 | 23,91 | 17,61 |
| Taxas de Juro de Longo Prazo | | | | | | | |
| EUA - Treasury 10 anos | 2,91 | ↑ | 1,06 | -2,56 | 21,03 | 3,26 | 2,34 |
| ZONA EURO - Bond 10 anos | 0,23 | ↓ | -5,69 | -10,86 | -34,66 | 0,81 | 0,19 |