



ESPAÇO ANGOLA

- **As receitas tributárias arrecadadas no IIIº trimestre atingiram 825,16 mil milhões AOA.** O montante representa aumento de 2,5% face ao período anterior e poderá contribuir para a execução financeira do OGE 2018, com efeitos na provisão de bens públicos e na melhoria das condições de vida da população.
- **O stock da dívida pública situou-se em 21.475,18 mil milhões AOA no IIIº trimestre, um aumento de 15,6% face ao período homólogo.** O incremento continua a reflectir as necessidades financeiras do Governo e poderá condicionar a sustentabilidade da dívida pública, com reflexos sobre a dinâmica do crescimento da economia.

ESPAÇO INTERNACIONAL

África do Sul

- **A produção manufactureira registou crescimento de 3% em Outubro.** O desempenho da actividade representa um incremento de 3,1 p.p. face ao mês anterior e poderá reflectir uma nova dinâmica do sector com efeitos no crescimento da economia da África do Sul, e nas exportações líquidas de Angola.

MERCADOS

Petrolífero

Brent: +0,38% (60,20 USD/barril). A reafirmação de cortes na produção de petróleo da OPEP impulsionou o preço do crude.



FONTE: Bloomberg

Cambial

EUR: -0,36% (1,1319 USD). A possibilidade do plano orçamental do presidente francês elevar o défice do país penalizou a cotação da moeda.

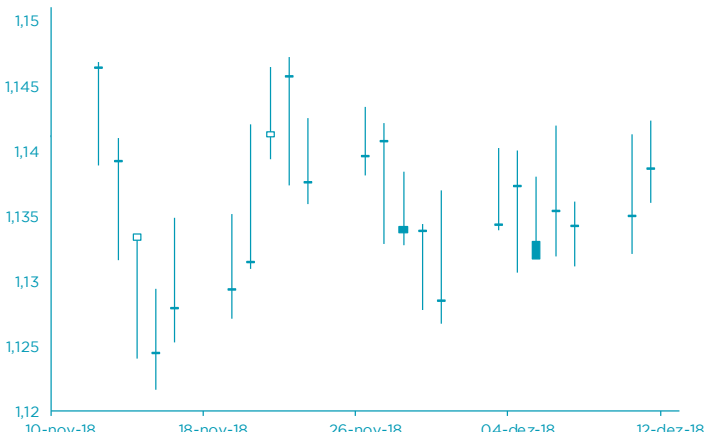

FONTE: Bloomberg

AGENDA ECONÓMICA

País	Indicador Económico	Data/Hora (UTC)	Período	Última Informação	Expectativas Analistas
África do Sul	Índice de Preços ao Consumidor var. homóloga	12-12-2018	Novembro	5.1%	5.1%
África do Sul	Vendas ao retalho const. Var. homóloga	12-12-2018	Outubro	0.7%	1.5%
Índia	Produção Industrial var. homóloga	12-12-2018	Outubro	4.5%	--
Brasil	Taxa Selic	12-12-2018	12 de Dezembro	6.50%	6.50%
Brasil	Vendas ao retalho var. homóloga	13-12-2018	Outubro	0.1%	2.6%
Alemanha	Índice de Preços ao Consumidor var. mensal	13-12-2018	Novembro F	0.1%	0.1%
Alemanha	Índice de Preços ao Consumidor harm. Var. homóloga	13-12-2018	Novembro F	2.2%	2.2%

YIELD DOS EUROBONDS AFRICANOS (%)

País	Emissão	Maturidade	07/dez/18	30/nov/18	out/18	set/18	ago/18
Angola	04/11/2015	12/11/2025	8,18	8,34	7,52	7,02	7,54
Angola	02/05/2018	05/09/2028	8,56	8,77	8,20	7,73	8,28
Angola	02/05/2018	05/08/2048	9,54	9,66	9,28	8,82	9,29
Egipto	13/02/2018	21/02/2028	8,03	8,11	7,80	7,18	7,47
Senegal	06/03/2018	13/03/2048	8,40	8,34	8,34	7,66	8,02
Nigéria	15/02/2018	23/02/2038	9,01	9,22	8,73	7,87	8,43
Quénia	21/02/2018	28/02/2028	8,88	8,90	8,09	7,58	7,85

Nota: Os Eurobonds foram emitidos em dólares.

INDICADORES DE MERCADO

Índices	Fecho	Variação (%)				1 Ano	
		1 Dia	MTD	YTD	Max	Min	
Índices bolsistas							
Dow Jones (EUA)	24 423,26	↑	0,14	-4,57	-1,41	26 951,81	23 344,52
S&P 500 (EUA)	2 637,72	↑	0,18	-4,47	-1,38	2 940,91	2 532,69
Nasdaq (EUA)	7 020,52	↑	0,74	-4,07	1,86	8 133,30	6 630,67
Dax 30 (Alemanha)	10 622,07	↓	-1,54	-4,23	-16,54	13 596,89	10 585,77
FTSE 100 (Inglaterra)	6 721,54	↓	-0,83	-2,48	-11,46	7 903,50	6 673,57
PSI20 (Portugal)	4 791,29	↓	-0,94	-2,77	-11,33	5 801,45	4 778,06
Nikkei 225 (Japão)	21 148,02	↓	-0,34	-3,35	-5,11	24 448,07	20 347,49
Bovespa (Brasil)	85 914,71	↓	-2,50	-3,45	13,11	91 242,22	69 068,77
CSI 300 (China)	3 159,82	↑	0,48	0,04	-21,26	4 403,34	3 009,50
SA All Shares (África do Sul)	50 434,39	→	0,00	1,03	-13,98	61 776,68	50 032,74
MSCI World (Global)	487,93	→	0,00	-4,12	-5,32	544,31	487,93
MSCI Emerging Markets	53 525,91	→	0,00	-2,34	-11,85	65 823,05	52 056,10

Moedas	Fecho	Variação (%)				1 Ano	
		1 Dia	MTD	YTD	Max	Min	
Taxa de câmbio							
USD Index	97,3880	↑	0,17	0,16	5,76	97,69	88,25
EUR/USD	1,1319	↓	-0,36	0,06	-5,67	1,26	1,12
EUR/CHF	1,1243	↓	-0,04	0,57	4,08	1,20	1,12
GBP/USD	1,2516	↓	-0,37	-2,00	-7,54	1,44	1,25
USD/JPY	113,3100	↑	0,17	0,09	-0,69	114,55	104,56
Moedas emergentes							
USD/ZAR	14,3101	↓	-0,70	-2,87	-13,28	15,70	11,51
USD/CNY	6,9000	↓	-0,17	1,01	-5,57	6,98	6,24
USD/BRL	3,9230	↑	0,42	-0,84	-15,06	4,21	3,12
USD/AKZ	31 02605	↑	0,02	-0,05	-45,95	31 204	165,77
EUR/AKZ	350,1876	↓	-0,38	0,26	-43,07	356,10	190,88

Commodities	Fecho	Variação (%)				1 Ano	
		1 Dia	MTD	YTD	Max	Min	
Matérias-primas							
Energia							
WTI crude	51,65	↑	1,27	2,67	-13,46	76,90	49,41
Brent Crude	60,20	↑	0,38	3,78	-8,88	86,74	57,50
Gás natural	4,41	↓	-3,04	-4,88	42,39	4,96	2,91
Metais Preciosos							
Ouro	1 244,34	↑	0,07	1,87	-4,57	1 366,15	1 160,39
Prata	14,56	↑	0,21	2,90	-13,85	17,71	13,89
Outros							
Alumínio	1 928,75	↓	-1,13	-1,52	-14,56	2 602,65	1 911,00
Cobre	276,70	↑	1,73	-0,61	-17,53	337,25	260,00
Baltic dry Index	1 385,00	↑	0,95	10,80	-0,15	1 774,00	948,00
Commodities (CRY)	181,65	↓	-1,36	0,04	-6,22	206,95	178,79

Período	Fecho	Variação (%)				1 Ano	
		1 Dia	MTD	YTD	Max	Min	
Taxas de juro							
EUA - Libor USD							
3M	2,77	↑	0,14	1,45	63,84	2,78	1,57
6M	2,89	↓	-0,11	-0,58	56,66	2,90	1,75
12M	3,10	↓	-0,37	-1,16	46,37	3,14	2,03
Zona Euro - EURIBOR							
3M	-0,32	→	0,00	0,63	4,56	-0,31	-0,33
6M	-0,25	→	0,00	2,39	9,59	-0,25	-0,28
12M	-0,14	↓	-2,14	8,22	27,96	-0,13	-0,19
Angola - Luibor							
0/n	16,75	→	0,00	0,00	-5,74	22,17	16,00
3M	17,10	→	0,00	-0,06	-9,67	20,81	16,70
6M	17,32	→	0,00	-0,06	-14,14	22,26	17,31
12M	17,95	↓	-0,06	-0,39	-22,27	23,91	17,61
Taxas de Juro de Longo Prazo							
EUA - Treasury 10 anos	2,88	↑	0,75	-3,23	20,21	3,26	2,34
ZONA EURO - Bond 10 anos	0,25	↓	-1,20	-25,88	-45,67	0,81	0,19