



ESPAÇO ANGOLA

- O Comité de Política Monetária decidiu manter as taxas de juro de referência, com a taxa BNA em 16,5%. A decisão foi suportada pelo comportamento descedente dos níveis de preços e pela contracção da massa monetária na economia, com efeitos nas condições de crédito e na estabilidade macroeconómica.
- O montante de dívida transaccionado no mercado secundário em Novembro situou-se em 77,42 mil milhões AOA. O montante representa um aumento de 63% face ao mês anterior, e poderá reflectir uma melhoria da confiança no mercado, com efeito no rendimento das famílias e empresas.

ESPAÇO INTERNACIONAL

Zona Euro:

- O Índice de Preços no Produtor (IPP) homólogo acelerou 0,3 p.p. ao variar 4,9% no mês de Outubro. A variação dos preços poderá reflectir, fundamentalmente, o aumento dos preços do sector da energia em 2,7%, o que impactou o preço dos produtos finais, com efeitos sobre o custo das importações de Angola.

MERCADOS

Petrolífero

Brent: +0,63% (62,08 USD/barril). A aproximação da reunião da OPEP suportou o incremento do preço da *commodity*.

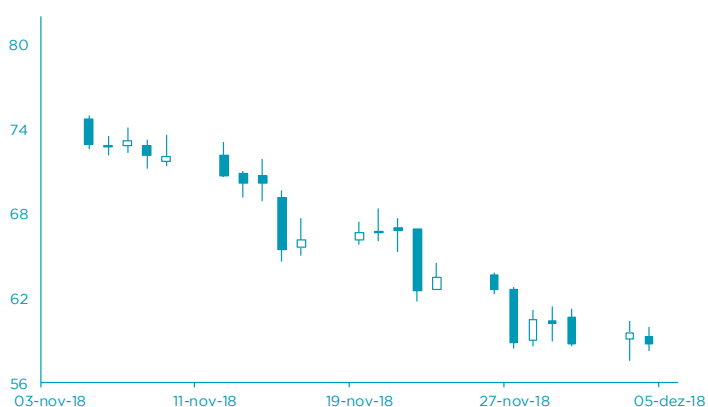

FONTE: Bloomberg

Cambial

GBP: -0,19% (1,2717 USD). As incertezas referentes ao futuro do Governo da Primeira-ministra Theresa May pressionaram a libra.

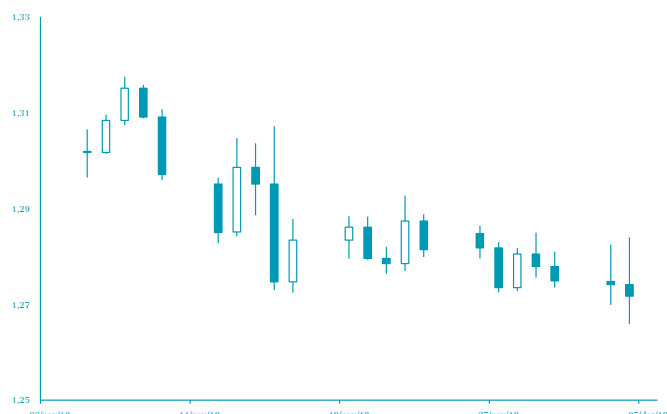

FONTE: Bloomberg

AGENDA ECONÓMICA

País	Indicador Económico	Data/Hora (UTC)	Período	Última Informação	Expectativas Análises
Alemanha	PMI Composto Markit	05/12/2018	Novembro F	52.2	52.2
Zona Euro	PMI Composto Markit	05/12/2018	Novembro F	52.4	52.4
Zona Euro	PMI Serviço Markit	05/12/2018	Novembro F	53.1	53.1
EUA	Aplicações em hipotecas	05/12/2018	30 de Novembro	5.5%	--
EUA	Varição do emprego	05/12/2018	Novembro	227.000	195.000
Canadá	Decisão da taxa de juro do Banco Central	05/12/2018	05 de Dezembro	1.75%	1.75%
Rússia	Reservas em ouro e divisas	06/12/2018	30 de Novembro	461.800.000	--

YIELD DOS EUROBONDS AFRICANOS (%)

País	Emissão	Maturidade	30/nov/18	23/nov/18	out/18	set/18	ago/18
Angola	04/11/2015	12/11/2025	8,34	8,47	7,52	7,02	7,54
Angola	02/05/2018	05/09/2028	8,77	9,02	8,20	7,73	8,28
Angola	02/05/2018	05/08/2048	9,66	9,89	9,28	8,82	9,29
Egipto	13/02/2018	21/02/2028	8,11	8,06	7,80	7,18	7,47
Senegal	06/03/2018	13/03/2048	8,34	8,59	8,34	7,66	8,02
Nigéria	15/02/2018	23/02/2038	9,22	9,17	8,73	7,87	8,43
Quénia	21/02/2018	28/02/2028	8,90	9,07	8,09	7,58	7,85

Nota: Os Eurobonds foram emitidos em dólares.

INDICADORES DE MERCADO

Índices	Fecho	Variação (%)				1 Ano	
		1 Dia	MTD	YTD	Max	Min	
Índices bolsistas							
Dow Jones (EUA)	25 826,43	↑	1,13	-2,00	1,25	26 951,81	23 344,52
S&P 500 (EUA)	2 790,37	↑	1,09	-2,18	0,99	2 940,91	2 532,69
Nasdaq (EUA)	7 441,51	↑	1,51	-2,35	3,69	8 133,30	6 630,67
Dax 30 (Alemanha)	11 465,46	↑	1,85	0,69	-12,25	13 596,89	11 009,25
FTSE 100 (Inglaterra)	7 062,41	↑	1,18	0,61	-8,65	7 903,50	6 851,59
PSI20 (Portugal)	4 989,02	↑	1,52	0,50	-8,35	5 801,45	4 783,34
Nikkei 225 (Japão)	22 036,05	↓	-2,39	-1,93	-3,71	24 448,07	20 347,49
Bovespa (Brasil)	89 820,09	↑	0,35	-0,98	16,00	91 242,22	69 068,77
CSI 300 (China)	3 267,71	↑	0,21	2,64	-19,21	4 403,34	3 009,50
SA All Shares (África do Sul)	52 079,22	→	0,00	3,10	-12,22	61 776,68	50 032,74
MSCI World (Global)	51 5,78	→	0,00	-1,32	-2,55	544,31	492,69
MSCI Emerging Markets	55 978,04	→	0,00	1,55	-8,34	65 823,05	52 056,10

Moedas	Fecho	Variação (%)				1 Ano	
		1 Dia	MTD	YTD	Max	Min	
Taxa de câmbio							
USD Index	96,9650	↓	-0,08	-0,11	5,47	97,69	88,25
EUR/USD	1,1343	↓	-0,10	0,10	-5,64	1,26	1,12
EUR/CHF	1,1319	↓	-0,12	-0,14	3,34	1,20	1,12
GBP/USD	1,2717	↓	-0,19	-0,43	-6,06	1,44	1,27
USD/JPY	112,7700	↓	-0,76	0,47	-0,31	114,55	104,56
Moedas emergentes							
USD/ZAR	13,7986	↑	0,98	0,11	-10,63	15,70	11,51
USD/CNY	6,8360	↓	-0,68	1,36	-5,25	6,98	6,24
USD/BRL	3,8443	↓	-0,59	0,46	-13,95	4,21	3,12
USD/AKZ	31 0,8455	↑	0,06	0,38	-45,71	31 2,04	165,77
EUR/AKZ	350,9823	↓	-0,36	0,20	-43,10	356,10	190,88

Commodities	Fecho	Variação (%)				1 Ano	
		1 Dia	MTD	YTD	Max	Min	
Matérias-primas							
Energia							
WTI crude	53,25	↑	0,57	3,06	-13,12	76,90	49,41
Brent Crude	62,08	↑	0,63	4,16	-8,55	86,74	57,50
Gás natural	4,46	↑	2,72	-0,59	48,82	4,96	2,91
Metais Preciosos							
Ouro	1 240,10	↑	0,57	1,22	-5,18	1 366,15	1 160,39
Prata	14,53	↑	1,01	1,93	-14,66	17,71	13,89
Outros							
Alumínio	1 972,25	↑	0,77	0,78	-12,57	2 602,65	1 911,00
Cobre	275,90	↓	-1,80	-1,04	-17,89	337,25	260,00
Baltic dry Index	1 203,00	↓	-2,27	0,49	-9,44	1 774,00	948,00
Commodities (CRY)	183,51	↑	0,97	1,32	-5,02	206,95	178,79

Período	Fecho	Variação (%)				1 Ano	
		1 Dia	MTD	YTD	Max	Min	
Taxas de juro							
EUA - Libor USD							
3M	2,74	↓	-0,07	0,55	62,38	2,75	1,52
6M	2,89	↑	0,33	0,02	57,60	2,90	1,71
12M	3,12	↑	0,05	0,57	48,94	3,14	1,99
Zona Euro - EURIBOR							
3M	-0,32	→	0,00	0,00	3,95	-0,32	-0,33
6M	-0,25	↓	-0,79	1,20	8,49	-0,25	-0,28
12M	-0,15	→	0,00	2,06	23,12	-0,14	-0,19
Angola - Luibor							
0/n	16,75	→	0,00	0,00	-5,74	22,17	16,00
3M	17,11	→	0,00	-0,35	-9,62	20,81	16,70
6M	17,33	→	0,00	-1,25	-14,09	22,26	17,32
12M	18,03	→	0,00	-2,23	-21,97	23,91	17,61
Taxas de Juro de Longo Prazo							
EUA - Treasury 10 anos	2,91	↓	-1,89	-2,49	21,13	3,26	2,31
ZONA EURO - Bond 10 anos	0,31	↓	-2,49	-2,24	-28,34	0,81	0,19