



ESPAÇO ANGOLA

- **A oferta monetária, medida pelo agregado monetária M2, aumentou 1,4% ao longo do mês de Outubro.** O M2 atingiu 7.801,16 mil milhões AOA, e reflecte, essencialmente, o incremento dos depósitos em moeda estrangeira, como resultado do efeito cambial, o que poderá impactar na liquidez do mercado monetário, com maior destaque para a execução de operações cambiais e no crédito à economia.
- **O crédito disponibilizado aos diferentes ramos de actividade da economia atingiu 4.143,34 mil milhões AOA no mês de Outubro.** O montante representa um incremento de 2% face ao período anterior, e poderá contribuir para a viabilização de projectos de investimentos, com efeitos no crescimento da economia e na criação de emprego.

ESPAÇO INTERNACIONAL

EUA

- **O Produto Interno Bruto anualizado referente ao terceiro trimestre manteve-se em 3,5%, uma desaceleração de 0,7 p.p., face ao período anterior.** A moderação do desempenho da economia poderá pressionar as importações norte-americanas e penalizar a procura de petróleo com efeitos nos preços e nas exportações de países como Angola.

MERCADOS

Petrolífero

Brent: -2,41% (58,76 USD/barril). A divulgação de dados que apontam para o aumento das reservas de petróleo dos EUA penalizou a cotação da *commodity*.

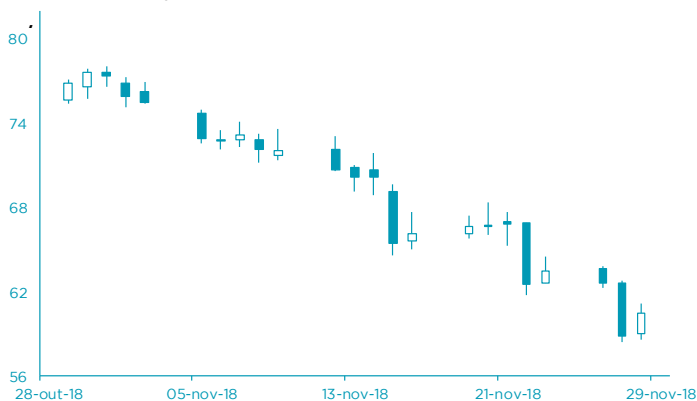

Cambial

EUR: +0,52% (1,1344 USD). A expectativa em torno do discurso do presidente da Reserva Federal dos EUA pressionou o dólar.

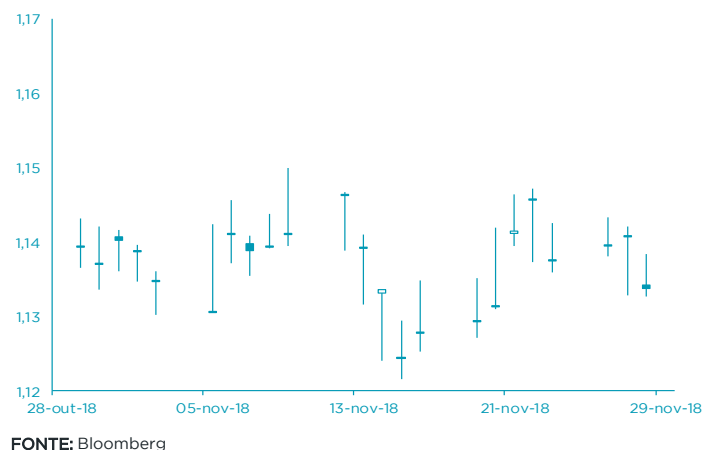

AGENDA ECONÓMICA

País	Indicador Económico	Data/Hora (UTC)	Periodo	Última Informação	Expectativas Analistas
Alemanha	Variação do desemprego	29-11-2018	Novembro	-11.000	-10.000
Zona Euro	Confiança do consumidor	29-11-2018	Novembro F	-3.9	-3.9
Rússia	Reservas em ouro e divisas	29-11-2018	23 de Novembro	459.300.000.000	--
Alemanha	Taxa de inflação var. homóloga	29-11-2018	Novembro P	2.5%	2.3%
Alemanha	Taxa de inflação var. mensal	29-11-2018	Novembro P	0.2%	0.2%
EUA	Pedidos iniciais de subsídio de desemprego	29-11-2018	24 de Novembro	224.000	220.000
Japão	Taxa de desemprego	30-11-2018	Outubro	2.3%	2.3%

YIELD DOS EUROBONDS AFRICANOS (%)

País	Emissão	Maturidade	23-nov-18	16-nov-18	out-18	set-18	ago-18
Angola	04-11-2015	12-11-2025	8,47	7,98	7,52	7,02	7,54
Angola	02-05-2018	05-09-2028	9,02	8,76	8,20	7,73	8,28
Angola	02-05-2018	05-08-2048	9,89	9,67	9,28	8,82	9,29
Egipto	13-02-2018	21-02-2028	8,06	7,82	7,80	7,18	7,47
Senegal	06-03-2018	13-03-2048	8,59	8,46	8,34	7,66	8,02
Nigéria	15-02-2018	23-02-2038	9,17	8,84	8,73	7,87	8,43
Quénia	21-02-2018	28-02-2028	9,07	8,65	8,09	7,58	7,85

Nota: Os Eurobonds foram emitidos em dólares.

INDICADORES DE MERCADO

Índices	Fecho	Variação (%)				1 Ano	
		1 Dia	MTD	YTD	Max	Min	
Dow Jones (EUA)	24.748,73	↑ 0,44	1,00	2,62	26.951,81	23.344,52	
S&P 500 (EUA)	2.682,17	↑ 0,33	1,18	2,62	2.940,91	2.532,69	
Nasdaq (EUA)	7.082,70	↑ 0,01	-0,20	5,62	8.133,30	6.630,67	
Dax 30 (Alemanha)	11.309,11	↓ -0,40	-1,30	-12,53	13.596,89	11.009,25	
FTSE 100 (Inglaterra)	7.016,85	↓ -0,27	-1,73	-8,89	7.903,50	6.851,59	
PSI20 (Portugal)	4.836,18	↓ -0,51	-3,19	-9,62	5.801,45	4.783,34	
Nikkei 225 (Japão)	22.177,02	↑ 1,02	1,56	-2,21	24.448,07	20.347,49	
Bovespa (Brasil)	87.891,18	↑ 2,74	2,09	16,82	89.598,16	69.068,77	
CSI 300 (China)	3.178,93	↑ 1,33	-0,51	-22,16	4.403,34	3.009,50	
SA All Shares (África do Sul)	51.895,12	↑ 1,05	-0,50	-12,40	61.776,68	50.032,74	
MSCI World (Global)	499,96	→ 0,00	0,53	-1,68	544,31	492,69	
MSCI Emerging Markets	54.373,70	→ 0,00	2,98	-9,68	65.823,05	52.056,10	

Moedas	Fecho	Variação (%)				1 Ano	
		1 Dia	MTD	YTD	Max	Min	
USD Index	96,7860	↓ -0,60	-0,43	4,98	97,69	88,25	
EUR/USD	1,1344	↑ 0,52	0,78	-5,09	1,26	1,12	
EUR/CHF	1,1293	↑ 0,12	0,91	3,50	1,20	1,12	
GBP/USD	1,2805	↑ 0,55	0,66	-5,00	1,44	1,27	
USD/JPY	113,7000	↓ -0,07	-0,17	-0,49	114,55	104,56	
Moedas emergentes							
USD/ZAR	13,8042	↓ -1,30	7,95	-9,50	15,70	11,51	
USD/CNY	6,9539	↑ 0,03	0,51	-6,24	6,98	6,24	
USD/BRL	3,8764	↓ -1,42	-3,38	-14,05	4,21	3,12	
USD/AKZ	310,6378	↓ 0,00	-0,83	-45,92	312,04	165,77	
EUR/AKZ	352,2401	↑ 0,54	-1,56	-43,60	356,10	190,88	

Commodities	Fecho	Variação (%)				1 Ano	
		1 Dia	MTD	YTD	Max	Min	
Energia							
WTI crude	50,29	↓ -2,46	-22,68	-16,42	76,90	50,06	
Brent Crude	58,76	↓ -2,41	-22,10	-12,08	86,74	58,41	
Gás natural	4,70	↑ 9,48	37,80	47,68	4,96	2,91	
Metais Preciosos							
Ouro	1 221,31	↑ 0,66	1,12	-5,82	1 366,15	1 160,39	
Prata	14,33	↑ 1,30	0,93	-15,11	17,71	13,89	
Outros							
Alumínio	1 920,50	↓ -1,03	-0,52	-14,68	2 602,65	1 911,00	
Cobre	281,35	↑ 3,21	4,69	-16,55	337,25	260,00	
Baltic dry Index	1 339,00	↑ 10,02	-10,74	-2,64	1 774,00	948,00	
Commodities (CRY)	179,92	↓ -0,21	-5,10	-6,52	206,95	178,79	

Período	Fecho	Variação (%)				1 Ano	
		1 Dia	MTD	YTD	Max	Min	
EUA - Libor USD							
3M	2,71	↑ 0,58	5,77	59,71	2,71	1,48	
6M	2,89	↑ 0,23	3,01	57,01	2,89	1,66	
12M	3,13	↑ 0,24	1,52	48,59	3,14	1,94	
Zona Euro - EURIBOR							
3M	-0,32	→ 0,00	0,63	3,95	-0,32	-0,33	
6M	-0,26	↓ -0,39	1,16	5,54	-0,26	-0,28	
12M	-0,15	↓ -0,68	2,01	21,51	-0,15	-0,19	
Angola - Luibor							
0/h	16,75	→ 0,00	0,00	-5,74	22,17	15,70	
3M	17,13	→ 0,00	-0,23	-9,51	20,81	16,70	
6M	17,35	→ 0,00	-1,14	-13,99	22,26	17,34	
12M	18,16	→ 0,00	-1,95	-21,75	23,91	17,61	
Taxas de Juro de Longo Prazo							
EUA - Treasury 10 anos	3,06	↑ 0,06	-4,02	25,43	3,26	2,31	
ZONA EURO - Bond 10 anos	0,35	↓ -0,29	-12,99	-21,55	0,81	0,19	