



## ESPAÇO ANGOLA

- O Governo elaborou uma lista de 54 produtos sobre os quais incidirão regras específicas sobre importação. As novas regras a serem implementadas deverão fomentar a produção interna e incentivar o surgimento de novos produtores, com efeitos sobre o preço e qualidade dos produtos produzidos.
- A instituição *The Economist Intelligence Unit* reviu em alta a taxa de inflação para o ano corrente. A variação da taxa de inflação para o final de 2018, de 22,3% apresentada em Setembro para 24,9% em Novembro, se concretizada poderá condicionar o poder de compra das famílias, com impacto sobre o crescimento da economia.

## ESPAÇO INTERNACIONAL

### Alemanha

- O clima de negócio referente ao mês de Novembro reduziu 0,9 p.p. face ao mês anterior, situando-se em 102 pontos. A terceira redução mensal consecutiva do indicador poderá ser reflexo da desaceleração da economia, que contraiu 0,2% no terceiro trimestre, com possíveis efeitos nas trocas comerciais entre Alemanha e Angola.

## MERCADOS

### Petrolífero

**Brent: +2,86% (60,48 USD/barril).** A perspectiva otimista do Banco Goldman Sachs sobre a evolução da cotação do crude impulsionou os ganhos da *commodity*.

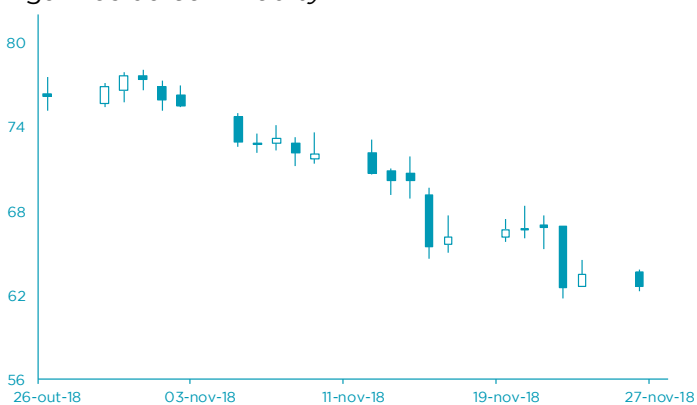

### Cambial

**EUR: +0,02% (1,1339 USD).** A maior abertura da Itália às negociações relativas às metas orçamentais para 2019, beneficiou a moeda única europeia.

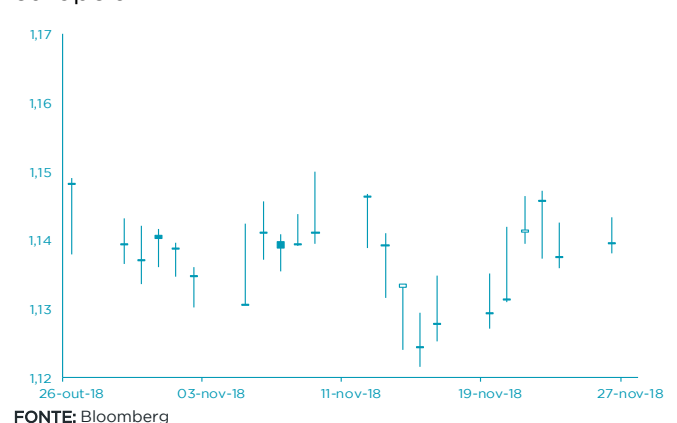

# AGENDA ECONÓMICA

País	Indicador Económico	Data/Hora (UTC)	Período	Última Informação	Expectativas Analistas
França	Confiança do consumidor	27-11-2018	Novembro	95	94
Itália	Confiança manufactureira	27-11-2018	Novembro	104.9	104.0
Itália	Índice de confiança do consumidor	27-11-2018	Novembro	116.6	116.0
EUA	Confiança do consumidor Board	27-11-2018	Novembro	137.9	135.8
Zona Euro	Agregado Monetário M3 var. homóloga	28-11-2018	Outubro	3.5%	3.5%
EUA	Aplicações em hipotecas	28-11-2018	23 de Novembro	-0.1%	--
Alemanha	Confiança manufactureira GfK	28-11-2018	Dezembro	10.6	10.5

## YIELD DOS EUROBONDS AFRICANOS (%)

País	Emissão	Maturidade	23-nov-18	16-nov-18	out-18	set-18	ago-18
Angola	04-11-2015	12-11-2025	8,47	7,98	7,52	7,02	7,54
Angola	02-05-2018	05-09-2028	9,02	8,76	8,20	7,73	8,28
Angola	02-05-2018	05-08-2048	9,89	9,67	9,28	8,82	9,29
Egipto	13-02-2018	21-02-2028	8,06	7,82	7,80	7,18	7,47
Senegal	06-03-2018	13-03-2048	8,59	8,46	8,34	7,66	8,02
Nigéria	15-02-2018	23-02-2038	9,17	8,84	8,73	7,87	8,43
Quênia	21-02-2018	28-02-2028	9,07	8,65	8,09	7,58	7,85

**Nota:** Os Eurobonds foram emitidos em dólares.

# INDICADORES DE MERCADO

Índices	Fecho	Variação (%)				1 Ano	
		1 Dia	MTD	YTD	Max	Min	
Dow Jones (EUA)	24.285,95	↓ -0,73	-1,89	-0,32	26.951,81	23.344,52	
S&P 500 (EUA)	2.632,56	↓ -0,66	-1,41	-0,01	2.940,91	2.532,69	
Nasdaq (EUA)	6.938,98	↓ -0,48	-3,07	2,59	8.133,30	6.630,67	
Dax 30 (Alemanha)	11.192,69	↑ 0,49	-0,81	-12,10	13.596,89	11.009,25	
FTSE 100 (Inglaterra)	6.952,86	↓ -0,11	-1,29	-8,48	7.903,50	6.851,59	
PSI20 (Portugal)	4.800,59	↓ -0,38	-3,38	-9,79	5.801,45	4.783,34	
Nikkei 225 (Japão)	21.812,00	↑ 0,76	0,15	-3,57	24.448,07	20.347,49	
Bovespa (Brasil)	86.230,22	↓ -1,43	-2,15	11,97	89.598,16	69.068,77	
CSI 300 (China)	3.141,24	↓ -0,07	-0,70	-22,31	4.403,34	3.009,50	
SA All Shares (África do Sul)	50.697,70	→ 0,00	-1,33	-13,13	61.776,68	50.032,74	
MSCI World (Global)	492,80	→ 0,00	-1,15	-3,33	544,31	492,69	
MSCI Emerging Markets	53.655,22	→ 0,00	1,37	-11,09	65.823,05	52.056,10	

Moedas	Fecho	Variação (%)				1 Ano	
		1 Dia	MTD	YTD	Max	Min	
USD Index	97,0740	↑ 0,16	-0,15	5,27	97,69	88,25	
EUR/USD	1,1339	↑ 0,02	0,31	-5,53	1,26	1,12	
EUR/CHF	1,1319	↑ 0,07	0,85	3,43	1,20	1,12	
GBP/USD	1,2818	↑ 0,03	0,43	-5,21	1,44	1,27	
USD/JPY	113,5200	↑ 0,50	-0,37	-0,69	114,55	104,56	
<b>Moedas emergentes</b>							
USD/ZAR	13,8939	↑ 0,24	6,37	-10,82	15,70	11,51	
USD/CNY	6,9408	↓ -0,11	0,40	-6,34	6,98	6,24	
USD/BRL	3,8280	↑ 0,63	-5,30	-15,76	4,21	3,12	
USD/AKZ	310,6478	↓ -0,40	-0,83	-45,92	312,04	165,77	
EUR/AKZ	352,0295	↑ 0,04	-1,12	-43,35	356,10	190,88	

Commodities	Fecho	Variação (%)				1 Ano	
		1 Dia	MTD	YTD	Max	Min	
<b>Energia</b>							
WTI crude	51,63	↑ 2,40	-21,42	-15,06	76,90	50,10	
Brent Crude	60,48	↑ 2,86	-20,15	-9,88	86,74	58,41	
Gás natural	4,25	↓ -1,39	26,99	38,17	4,93	2,82	
<b>Metais Preciosos</b>							
Ouro	1.222,54	↓ -0,04	0,65	-6,26	1.366,15	1.160,39	
Prata	14,23	↓ -0,37	-0,18	-16,05	17,71	13,89	
<b>Outros</b>							
Alumínio	1.938,25	↑ 0,08	0,30	-13,98	2.602,65	1.913,00	
Cobre	277,30	↓ -0,45	2,82	-18,04	337,25	260,00	
Baltic dry Index	1.093,00	↑ 7,37	-18,32	-10,91	1.774,00	948,00	
<b>Commodities (CRY)</b>	179,60	↓ -2,92	-5,59	-7,00	206,95	179,31	

Período	Fecho	Variação (%)				1 Ano	
		1 Dia	MTD	YTD	Max	Min	
<b>EUA - Libor USD</b>							
3M	2,69	↑ 0,46	5,19	58,84	2,69	1,48	
6M	2,89	↑ 0,05	3,08	57,11	2,89	1,66	
12M	3,11	↓ -0,03	1,20	48,12	3,14	1,94	
<b>Zona Euro - EURIBOR</b>							
3M	-0,32	→ 0,00	0,63	3,95	-0,32	-0,33	
6M	-0,26	→ 0,00	0,77	5,17	-0,26	-0,28	
12M	-0,15	→ 0,00	1,34	20,97	-0,15	-0,19	
<b>Angola - Luibor</b>							
O/n	16,75	→ 0,00	0,00	-5,74	22,17	15,70	
3M	17,15	→ 0,00	-0,17	-9,46	20,81	16,70	
6M	17,42	→ 0,00	-1,08	-13,94	22,26	17,35	
12M	18,31	→ 0,00	-1,41	-21,32	23,91	17,61	
<b>Taxas de Juro de Longo Prazo</b>							
EUA - Treasury 10 anos	3,05	↑ 0,48	-2,92	26,87	3,26	2,31	
ZONA EURO - Bond 10 anos	0,34	↓ -8,11	-6,23	-15,46	0,81	0,19	