



ESPAÇO ANGOLA

- O Índice de Preço no Produtor referente aos produtos de energia variou **38,3%** no primeiro trimestre de 2018. O resultado representa aumento de 0,5 p.p. face ao período homólogo, e reflecte o preço da actividade de extracção de petróleo, com efeitos sobre o poder de compra da população.
- Os depósitos livres em moeda nacional dos bancos comerciais aumentaram **14%** em Outubro, ao fixarem-se em **206,04 mil milhões AOA**. O aumento do montante poderá contribuir para uma abordagem menos restritiva das operações bancárias, com possíveis efeitos no custo da liquidez interbancária que poderá reflectir-se sobre as taxas do crédito à economia.

ESPAÇO INTERNACIONAL

EUA

- As encomendas de bens duráveis registaram **contração de 4,4%** ao longo do mês de Outubro. O desempenho representa um agravamento de 4,3 p.p. face ao mês anterior, e poderá reflectir o aumento das taxas de juro na economia norte-americana e as tensões comerciais com a China, com efeitos no crescimento da economia e na procura por crude, que poderá pressionar as exportações de Angola.

MERCADOS

Petrolífero

Brent: +1,52% (63,48 USD/barril). O ajuste das expectativas dos investidores impulsionou o preço do crude.

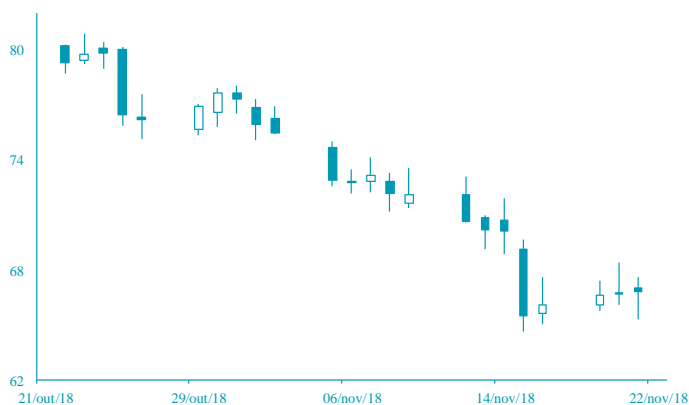

FONTE: Bloomberg

Cambial

EUR: +0,18% (1,1396 USD). A possibilidade da Itália chegar a um acordo com a União Europeia sobre o Orçamento de Estado para 2019 apreciou o euro.

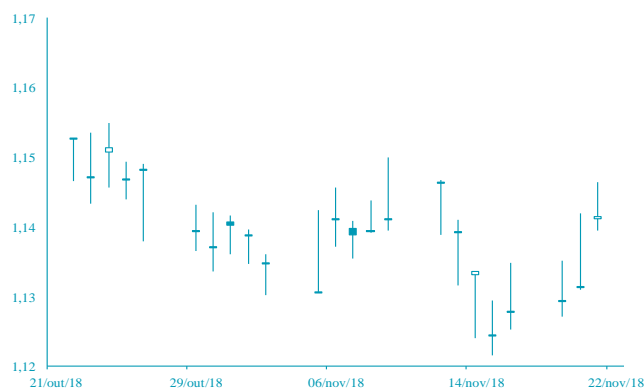

FONTE: Bloomberg

AGENDA ECONÓMICA

País	Indicador Económico	Data/Hora (UTC)	Periodo	Última Informação	Expectativas Análises
África do Sul	Taxa de juro de referência	22/11/2018	22 Novembro	6.50%	6.75%
Rússia	Reservas em ouro e divisas	22/11/2018	16 Novembro	461.5b	--
França	PMI Manufactureiro Markit	23/11/2018	Novembro P	51.2	51.2
França	PMI Serviços Markit	23/11/2018	Novembro P	55.3	55.0
França	PMI Composto Markit	23/11/2018	Novembro P	54.1	53.9
Alemanha	PMI Manufactureiro Markit	23/11/2018	Novembro P	52.2	52.2
Alemanha	PMI Composto Markit	23/11/2018	Novembro P	53.4	53.0

YIELD DOS EUROBONDS AFRICANOS (%)

País	Emissão	Maturidade	16-nov-18	09-nov-18	out-18	set-18	ago-18
Angola	04-11-2015	12-11-2025	7,98	7,68	7,52	7,02	7,54
Angola	02-05-2018	05-09-2028	8,76	8,33	8,20	7,73	8,28
Angola	02-05-2018	05-08-2048	9,67	9,37	9,28	8,82	9,29
Egipto	13-02-2018	21-02-2028	7,82	7,65	7,80	7,18	7,47
Senegal	06-03-2018	13-03-2048	8,46	8,37	8,34	7,66	8,02
Nigéria	15-02-2018	23-02-2038	8,84	8,75	8,73	7,87	8,43
Quênia	21-02-2018	28-02-2028	8,65	8,27	8,09	7,58	7,85

Nota: Os Eurobonds foram emitidos em dólares.

INDICADORES DE MERCADO

Índices	Fecho	Variação (%)				1 Ano	
		1 Dia	MTD	YTD	Max	Min	
Índices bolsistas							
Dow Jones (EUA)	24 465,64	↓	-2,21	-2,59	-1,03	26 951,81	23 344,52
S&P 500 (EUA)	2 641,89	↓	-1,82	-2,28	-0,89	2 940,91	2 532,69
Nasdaq (EUA)	6 908,82	↓	-1,70	-4,57	1,00	8 133,30	6 630,67
Dax 30 (Alemanha)	11 066,41	↓	-1,58	-1,78	-12,95	13 596,89	11 009,25
FTSE 100 (Inglaterra)	6 947,92	↓	-0,76	-1,09	-8,29	7 903,50	6 851,59
PSI20 (Portugal)	4 829,53	↓	-1,51	-3,39	-9,81	5 801,45	4 824,96
Nikkei 225 (Japão)	21 507,54	↓	-0,35	-1,25	-4,91	24 448,07	20 347,49
Bovespa (Brasil)	87 900,83	↓	-0,69	-0,18	14,22	89 598,16	69 068,77
CSI 300 (China)	3 226,49	↑	0,25	2,02	-20,18	4 403,34	3 009,50
SA All Shares (África do Sul)	51 067,78	→	0,00	-2,04	-13,76	61 776,68	50 032,74
MSCI World (Global)	492,69	→	0,00	-1,95	-4,11	544,31	492,69
MSCI Emerging Markets	53 839,61	→	0,00	1,12	-11,31	65 823,05	52 056,10

Moedas	Fecho	Variação (%)				1 Ano	
		1 Dia	MTD	YTD	Max	Min	
Taxa de câmbio							
USD Index	96,7120	↓	-0,13	-0,50	4,91	97,69	88,25
EUR/USD	1,1396	↑	0,18	0,92	-4,96	1,26	1,12
EUR/CHF	1,1331	↑	0,10	0,68	3,26	1,20	1,12
GBP/USD	1,2785	↓	-0,09	0,31	-5,33	1,44	1,27
USD/JPY	113,0100	↑	0,28	0,01	-0,31	114,55	104,56
Moedas emergentes							
USD/ZAR	13,8837	↓	-1,66	6,05	-11,09	15,70	11,51
USD/CNY	6,9270	↓	-0,26	0,76	-6,01	6,98	6,24
USD/BRL	3,7571	↓	-0,09	-1,94	-12,77	4,21	3,12
USD/AKZ	31 05958	↑	0,03	-1,23	-46,14	31 2,04	165,77
EUR/AKZ	353,7600	↑	0,19	-1,70	-43,69	356,10	190,88

Commodities	Fecho	Variação (%)				1 Ano	
		1 Dia	MTD	YTD	Max	Min	
Matérias-primas							
Energia							
WTI crude	54,63	↑	2,25	-16,46	-9,70	76,90	52,77
Brent Crude	63,48	↑	1,52	-16,13	-5,34	86,74	61,13
Gás natural	4,45	↓	-1,59	38,21	50,38	4,93	2,82
Metais Preciosos							
Ouro	1 227,69	↑	0,46	1,24	-5,72	1 366,15	1 160,39
Prata	14,51	↑	1,30	2,03	-14,18	17,71	13,89
Outros							
Alumínio	1 929,25	↑	0,67	0,43	-13,87	2 602,65	1 913,00
Cobre	280,80	↑	1,13	4,72	-16,52	337,25	260,00
Baltic dry Index	1 003,00	↓	-1,96	-32,35	-26,21	1 774,00	948,00
Commodities (CRY)	183,78	↓	-2,64	-3,12	-4,57	206,95	182,43

Período	Fecho	Variação (%)				1 Ano	
		1 Dia	MTD	YTD	Max	Min	
Taxas de juro							
EUA - Libor USD							
3M	2,65	↑	0,05	3,70	56,59	2,65	1,46
6M	2,87	↑	0,11	2,25	55,86	2,87	1,65
12M	3,11	↓	-0,52	0,43	46,99	3,14	1,93
Zona Euro - EURIBOR							
3M	-0,32	→	0,00	0,63	3,95	-0,32	-0,33
6M	-0,26	→	0,00	0,77	5,17	-0,26	-0,28
12M	-0,15	↑	0,68	0,67	20,43	-0,15	-0,19
Angola - Luibor							
0/n	16,75	→	0,00	0,00	-5,74	22,17	14,50
3M	17,16	→	0,00	0,00	-9,30	20,81	16,70
6M	17,45	→	0,00	-0,51	-13,44	22,26	17,45
12M	18,39	↓	-0,11	-0,27	-20,41	23,91	17,61
Taxas de Juro de Longo Prazo							
EUA - Treasury 10 anos	3,06	↓	0,00	-2,57	27,33	3,26	2,31
ZONA EURO - Bond 10 anos	0,35	↓	-6,17	-2,34	-11,94	0,81	0,19