



ESPAÇO ANGOLA

- O défice da conta corrente projectado para o fecho de 2018 deverá situar-se em 3,7% do PIB. O nível representa uma melhoria de 4,2 p.p. face ao do ano anterior, e reflecte o aumento do preço do petróleo no ano corrente, com efeitos na pressão sobre as taxas de câmbio e no crescimento da economia.
- A Comissão de Mercado de Capitais (CMC) perspectiva o arranque do Mercado de Acções no país em 2019. O mercado poderá ser impulsionado pelo processo de privatizações em curso no país, com efeitos na eficiência e competitividade da economia.

ESPAÇO INTERNACIONAL

Alemanha

- O Índice de Preços ao Produtor variou 3,3% no mês de Outubro, um incremento de 0,1 p.p. face ao mês anterior. O desempenho do indicador poderá reflectir, essencialmente, o aumento dos preços da energia, com efeitos nos preços dos produtos em geral e nas exportações para Angola.

MERCADOS

Petrolífero

Brent: -6,38% (62,53 USD/barril). O pessimismo em relação à possibilidade de corte da produção pela OPEP impactou a cotação da *commodity*.

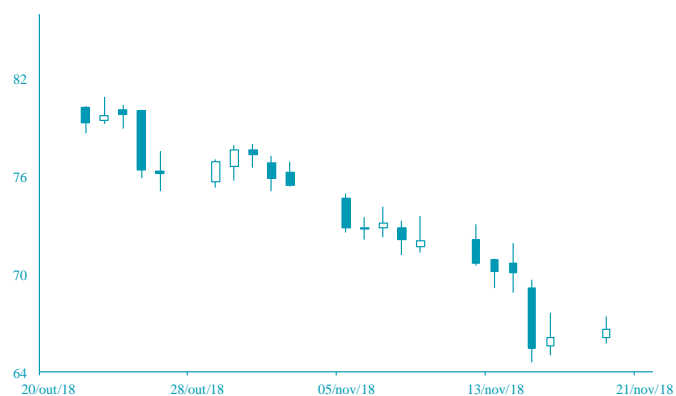

FONTE: Bloomberg

Cambial

EUR: -0,72% (1,1376 USD). O uso do dólar como activo-refúgio pela incerteza sobre o desempenho da economia mundial, penalizou o euro

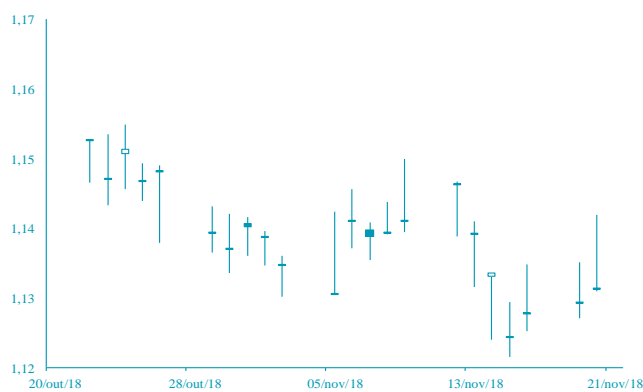

FONTE: Bloomberg

AGENDA ECONÓMICA

País	Indicador Económico	Data/Hora (UTC)	Periodo	Última Informação	Expectativas Análitas
EUA	Sentimento do consumidor Univ. Michigan	21/11/2018	Novembro F	98.3	98.3
EUA	Venda de imóveis existentes	21/11/2018	Outubro	5.150.000	5.200.000
EUA	Índice Leading	21/11/2018	Outubro	0.5%	0.1%
França	Confiança manufactureira	22/11/2018	Novembro	104,00	103,00
Rússia	Reservas em ouro e divisas	22/11/2018	16 de Novembro	461 500 000 000	--
Zona Euro	Confiança do consumidor	22/11/2018	Novembro A	-2.7	-3.0
Alemanha	Produto Interno Bruto trim ajust. sazonal	23/11/2018	3 trim F	-0.2%	-0.2%

YIELD DOS EUROBONDS AFRICANOS (%)

País	Emissão	Maturidade	16-nov-18	09-nov-18	out-18	set-18	ago-18
Angola	04-11-2015	12-11-2025	7,98	7,68	7,52	7,02	7,54
Angola	02-05-2018	05-09-2028	8,76	8,33	8,20	7,73	8,28
Angola	02-05-2018	05-08-2048	9,67	9,37	9,28	8,82	9,29
Egipto	13-02-2018	21-02-2028	7,82	7,65	7,80	7,18	7,47
Senegal	06-03-2018	13-03-2048	8,46	8,37	8,34	7,66	8,02
Nigéria	15-02-2018	23-02-2038	8,84	8,75	8,73	7,87	8,43
Quênia	21-02-2018	28-02-2028	8,65	8,27	8,09	7,58	7,85

Nota: Os Eurobonds foram emitidos em dólares.

INDICADORES DE MERCADO

Índices	Fecho	Variação (%)				1 Ano	
		1 Dia	MTD	YTD	Max	Min	
Dow Jones (EUA)	25 017,44	↓	-1,56	-2,59	-1,03	26 951,81	23 344,52
S&P 500 (EUA)	2 690,73	↓	-1,66	-2,58	-1,19	2 940,91	2 532,69
Nasdaq (EUA)	7 028,48	↓	-3,03	-5,44	0,08	8 133,30	6 630,67
Dax 30 (Alemanha)	11 244,54	↓	-0,85	-3,33	-14,33	13 596,89	11 009,25
FTSE 100 (Inglaterra)	7 000,89	↓	-0,19	-2,53	-9,62	7 903,50	6 851,59
PSI20 (Portugal)	4 903,59	↓	-0,21	-4,00	-10,37	5 801,45	4 824,96
Nikkei 225 (Japão)	21 583,12	↓	-1,09	-1,88	-5,52	24 448,07	20 347,49
Bovespa (Brasil)	88 515,27	↑	2,96	0,55	15,05	89 598,16	69 068,77
CSI 300 (China)	3 218,41	↓	-2,31	2,10	-20,11	4 403,34	3 009,50
SA All Shares (África do Sul)	52 423,53	→	0,00	-2,52	-14,18	61 776,68	50 032,74
MSCI World (Global)	500,34	→	0,00	-2,42	-4,57	544,31	492,69
MSCI Emerging Markets	54 681,43	→	0,00	0,83	-11,56	65 823,05	52 056,10

Moedas	Fecho	Variação (%)				1 Ano	
		1 Dia	MTD	YTD	Max	Min	
USD Index	96,8360	↑	0,67	-0,47	4,94	97,69	88,25
EUR/USD	1,1376	↓	-0,72	0,80	-5,07	1,26	1,12
EUR/CHF	1,1320	↓	-0,46	0,64	3,22	1,20	1,12
GBP/USD	1,2796	↓	-0,51	0,48	-5,17	1,44	1,27
USD/JPY	112,7000	↑	0,23	0,15	-0,17	114,55	104,56
Moedas emergentes							
USD/ZAR	14,1179	↑	0,63	5,31	-11,71	15,70	11,51
USD/CNY	6,9453	↑	0,05	0,49	-6,27	6,98	6,24
USD/BRL	3,7606	↑	0,57	-0,88	-11,83	4,21	3,12
USD/AKZ	31 048,78	↓	-0,06	-0,81	-45,91	31 204	165,77
EUR/AKZ	353,0818	↓	-0,69	-1,59	-43,62	356,10	190,88

Commodities	Fecho	Variação (%)				1 Ano	
		1 Dia	MTD	YTD	Max	Min	
Energia							
WTI crude	53,43	↓	-5,87	-16,87	-10,15	76,90	52,77
Brent Crude	62,53	↓	-6,38	-16,10	-5,31	86,74	61,13
Gás natural	4,52	↓	-3,77	48,51	61,59	4,93	2,82
Metais Preciosos							
Ouro	1 222,07	↓	-0,16	0,81	-6,12	1 366,15	1 160,39
Prata	14,32	↓	-0,75	1,07	-14,99	17,71	13,89
Outros							
Alumínio	1 916,50	↓	-0,25	-0,28	-14,48	2 602,65	1 913,00
Cobre	277,65	↓	-1,07	4,03	-17,07	337,25	260,00
Baltic dry Index	1 023,00	↓	-0,78	-32,68	-26,57	1 774,00	948,00
Commodities (CRY)	188,76	↑	0,78	-3,76	-5,20	206,95	182,43

Período	Fecho	Variação (%)				1 Ano	
		1 Dia	MTD	YTD	Max	Min	
EUA - Libor USD							
3M	2,64	↑	0,17	3,41	56,16	2,65	1,45
6M	2,86	↑	0,09	2,34	56,00	2,87	1,64
12M	3,12	↑	0,17	0,77	47,48	3,14	1,93
Zona Euro - EURIBOR							
3M	-0,32	→	0,00	0,63	3,95	-0,32	-0,33
6M	-0,26	→	0,00	0,77	5,17	-0,26	-0,28
12M	-0,15	→	0,00	0,67	20,43	-0,15	-0,19
Angola - Luibor							
0/n	16,75	→	0,00	0,00	-5,74	22,17	14,50
3M	17,16	↓	-0,12	0,00	-9,30	20,81	16,70
6M	17,45	↓	-0,40	-0,51	-13,44	22,26	17,45
12M	18,41	↓	-0,43	-0,16	-20,32	23,91	17,61
Taxas de Juro de Longo Prazo							
EUA - Treasury 10 anos	3,06	→	0,00	-2,11	27,93	3,26	2,31
ZONA EURO - Bond 10 anos	0,35	↓	-6,17	-3,90	-13,35	0,81	0,19