



ESPAÇO ANGOLA

- O volume de liquidez transaccionada em Outubro reduziu 8% face ao mês anterior, ao fixar-se em 730,02 mil milhões AOA. O volume de liquidez transaccionada entre bancos diminuiu pelo segundo mês consecutivo, que poderá reflectir a menor liquidez disponível na economia com possíveis impactos sobre o custo do crédito à economia.
- As negociações na BODIVA atingiram 215,3 mil milhões AOA no IIº trimestre de 2018. O resultado representa um incremento trimestral de 50%. Destaca-se que as Obrigações do Tesouro constituíram 87% do total negociado, que poderá reflectir expectativas mais optimistas dos investidores.

ESPAÇO INTERNACIONAL

Brasil

- O *superavit* comercial registou um incremento de 10,3% em Outubro, tendo atingido 5.906 milhões USD. O saldo mensal reflecte o aumento de 14%, tanto das exportações quanto das importações, para 22.011 e 16.105 milhões USD. Dada a relevância das relações comerciais entre Brasil e Angola, a performance poderá ter algum impacto sobre a balança de pagamentos de Angola.

MERCADOS

Petrolífero

Brent: +0,04% (66,79 USD/barril). A possível limitação da capacidade de produção de crude da OPEP favoreceu a *commodity*.

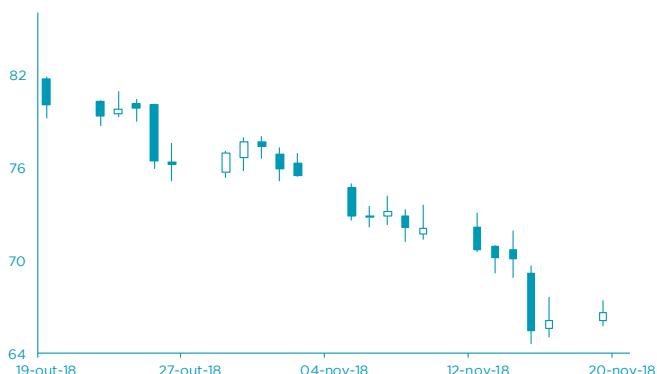

FONTE: Bloomberg

Cambial

EUR: +0,38 (1,1458 USD). As incertezas sobre a relação comercial entre os EUA e a China voltaram a pressionar as moedas dos dois países.

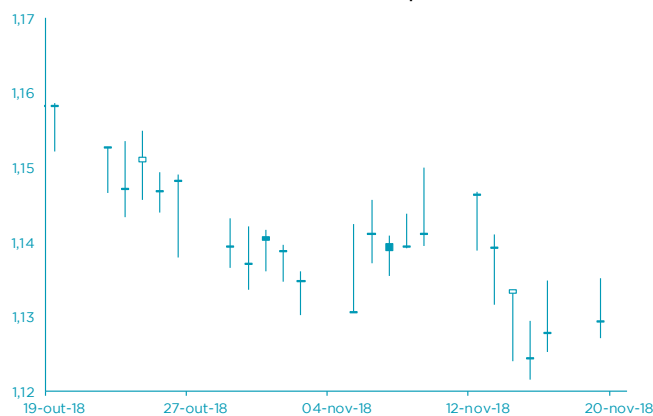

FONTE: Bloomberg

AGENDA ECONÓMICA

País	Indicador Económico	Data/Hora (UTC)	Periodo	Última Informação	Expectativas Analistas
Rússia	Taxa de desemprego	20-11-2018	Outubro	4.5%	4.6%
Rússia	Vendas a retalho var. homóloga	20-11-2018	Outubro	2.2%	2.4%
EUA	Construção de novos imóveis	20-11-2018	Outubro	1.201.000	1.225.000
Japão	Índice da actividade industrial total var. mensal	21-11-2018	Setembro	0.5%	-0.9%
EUA	Aplicações em hipotecas	21-11-2018	16 de Novembro	-3.2%	--
EUA	Encomendas de bens duráveis	21-11-2018	Outubro P	0.7%	-2.5%
EUA	Pedidos iniciais de subsídio de desemprego	21-11-2018	17 de Novembro	216.000	215.000

YIELD DOS EUROBONDS AFRICANOS (%)

País	Emissão	Maturidade	16-nov-18	09-nov-18	out-18	set-18	ago-18
Angola	04-11-2015	12-11-2025	7,98	7,68	7,52	7,02	7,54
Angola	02-05-2018	05-09-2028	8,76	8,33	8,20	7,73	8,28
Angola	02-05-2018	05-08-2048	9,67	9,37	9,28	8,82	9,29
Egipto	13-02-2018	21-02-2028	7,82	7,65	7,80	7,18	7,47
Senegal	06-03-2018	13-03-2048	8,46	8,37	8,34	7,66	8,02
Nigéria	15-02-2018	23-02-2038	8,84	8,75	8,73	7,87	8,43
Quênia	21-02-2018	28-02-2028	8,65	8,27	8,09	7,58	7,85

Nota: Os Eurobonds foram emitidos em dólares.

INDICADORES DE MERCADO

Índices	Fecho	Variação (%)			1 Ano		
		1 Dia	MTD	YTD	Max	Min	
Dow Jones (EUA)	25.413,22	↑	0,49	-0,39	1,21	26.951,81	23.344,52
S&P 500 (EUA)	2.736,27	↑	0,22	-0,77	0,64	2.940,91	2.532,69
Nasdaq (EUA)	7.247,87	↓	-0,15	-3,80	1,81	8.133,30	6.630,67
Dax 30 (Alemanha)	11.341,00	↓	-0,11	-1,77	-12,95	13.596,89	11.051,04
FTSE 100 (Inglaterra)	7.013,88	↓	-0,34	-1,78	-8,93	7.903,50	6.851,59
PSI20 (Portugal)	4.913,93	↓	-0,06	-2,53	-9,00	5.801,45	4.893,44
Nikkei 225 (Japão)	21.821,16	↑	0,65	-1,54	-5,19	24.448,07	20.347,49
Bovespa (Brasil)	88.515,27	↑	2,96	0,55	15,05	89.598,16	69.068,77
CSI 300 (China)	3.294,60	↑	1,13	2,05	-20,16	4.403,34	3.009,50
SA All Shares (África do Sul)	52.423,53	↑	0,63	-1,15	-12,97	61.776,68	50.032,74
MSCI World (Global)	506,38	→	0,00	-0,91	-3,09	544,31	492,82
MSCI Emerging Markets	54.607,22	→	0,00	2,41	-10,18	65.823,05	52.056,10

Moedas	Fecho	Variação (%)			1 Ano		
		1 Dia	MTD	YTD	Max	Min	
USD Index	96,1930	↓	-0,28	-1,01	4,36	97,69	88,25
EUR/USD	1,1458	↑	0,38	1,36	-4,54	1,26	1,12
EUR/CHF	1,1372	↓	-0,38	0,34	2,91	1,20	1,12
GBP/USD	1,2861	↑	0,21	0,82	-4,85	1,44	1,27
USD/JPY	112,4400	↓	-0,35	0,49	0,17	114,55	104,56
Moedas emergentes							
USD/ZAR	14,0294	↑	0,26	5,38	-11,65	15,70	11,51
USD/CNY	6,9420	↑	0,06	0,51	-6,25	6,98	6,24
USD/BRL	3,7393	↓	-1,23	-0,97	-11,92	4,21	3,12
USD/AKZ	310,6820	→	0,00	-0,78	-45,89	312,04	165,77
EUR/AKZ	355,5390	↑	0,40	-2,13	-43,93	355,89	190,88

Commodities	Fecho	Variação (%)			1 Ano		
		1 Dia	MTD	YTD	Max	Min	
Energia							
WTI crude	57,20	↑	1,31	-12,80	-5,74	76,90	54,75
Brent Crude	66,79	↑	0,04	-12,07	-0,76	86,74	61,13
Gás natural	4,70	↑	10,02	35,11	47,01	4,93	2,82
Metais Preciosos							
Ouro	1.223,99	↑	0,05	0,97	-5,97	1.366,15	1.160,39
Prata	14,43	↑	0,12	1,21	-14,87	17,71	13,89
Outros							
Alumínio	1.921,25	↑	0,72	-0,94	-15,05	2.602,65	1.913,00
Cobre	280,65	↓	-0,12	4,37	-16,80	337,25	260,00
Baltic dry Index	1.031,00	↑	1,08	-31,34	-25,11	1.774,00	948,00
Commodities (CRY)	187,30	↑	0,95	-1,16	-2,63	206,95	182,98

Período	Fecho	Variação (%)			1 Ano		
		1 Dia	MTD	YTD	Max	Min	
EUA - Libor USD							
3M	2,64	↑	0,42	3,36	56,08	2,64	1,45
6M	2,86	↓	-0,11	2,23	55,83	2,86	1,63
12M	3,12	↓	-0,36	1,29	48,25	3,14	1,91
Zona Euro - EURIBOR							
3M	-0,32	→	0,00	0,63	3,95	-0,32	-0,33
6M	-0,26	→	0,00	0,77	5,17	-0,26	-0,28
12M	-0,15	→	0,00	1,34	20,97	-0,15	-0,19
Angola - Luibor							
O/n	16,75	→	0,00	0,00	-5,74	22,17	14,50
3M	17,18	↓	-0,29	0,00	-9,30	20,81	16,70
6M	17,52	↓	-0,51	-0,51	-13,44	22,26	17,45
12M	18,49	↓	-0,48	-0,05	-20,23	23,91	17,61
Taxas de Juro de Longo Prazo							
EUA - Treasury 10 anos	3,06	→	0,00	-2,74	27,10	3,26	2,31
ZONA EURO - Bond 10 anos	0,37	↑	1,63	-3,64	-13,12	0,81	0,19