



ESPAÇO ANGOLA

- A proposta do OGE para 2019 reserva 9,5% do total para o Investimento Público. O montante ascende 1.079,9 mil milhões AOA e representa aumento de 11,1% face a 2018, e poderá contribuir para a execução de projectos estruturantes, com efeitos no crescimento da economia e na criação de emprego.
- O Índice de Preços Grossista (IPG) referente a Outubro variou 1,29%, uma redução de 0,01 p.p. em relação ao mês anterior. O desempenho dos preços poderá contribuir para a estabilização dos custos de produção nacional, com efeitos nos níveis de preços aos consumidores e na variedade de produtos disponíveis às famílias.

ESPAÇO INTERNACIONAL

Zona Euro

- A economia cresceu 0,2% ao longo do terceiro trimestre, uma desaceleração de 0,2 p.p. face ao trimestre anterior. O desempenho poderá reflectir os constrangimentos na indústria automóvel alemã, com impactos na procura mundial e nas importações de Angola.

MERCADOS

Petrolífero

Brent: +0,99% (66,12 USD/barril). A possibilidade da OPEP decidir reduzir a produção de petróleo na reunião de Dezembro impulsionou o crude.

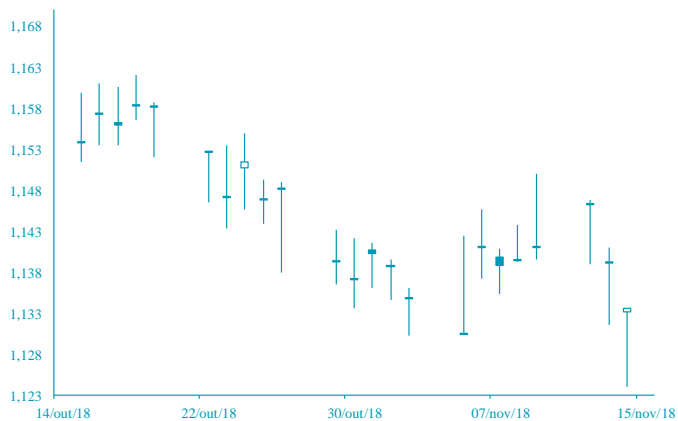

FONTE: Bloomberg

Cambial

EUR: +0,13 (1,1294 USD). A manutenção da perspectiva expansionista no Orçamento italiano favoreceu a cotação do euro.

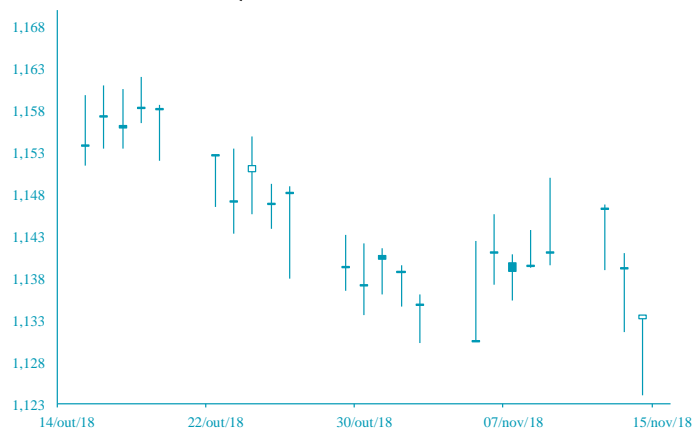

FONTE: Bloomberg

AGENDA ECONÓMICA

País	Indicador Económico	Data/Hora (UTC)	Periodo	Última Informação	Expectativas Analistas
Reino Unido	Vendas ao retalho incl. aut. e combust. var. mensal	15/11/2018	Outubro	-0.8%	0.2%
Reino Unido	Vendas ao retalho excl. aut. e combust. var. mensal	15/11/2018	Outubro	-0.8%	0.2%
Rússia	Reserva de Ouro e divisas	15/11/2018	09 de Novembro	459.700.000	--
EUA	Pedidos iniciais de subsídio de desemprego	15/11/2018	10 de Novembro	214.000	214.000
EUA	Vendas avançadas ao retalho	15/11/2018	Outubro	0.1%	0.5%
EUA	Índice de Preços de Importação var. mensal	15/11/2018	Outubro	0.5%	0.1%
Zona Euro	Índice de Preços no Consumidor var. homóloga	16/11/2018	Outubro F	2.1%	2.2%

YIELD DOS EUROBONDS AFRICANOS (%)

País	Emissão	Maturidade	09/nov/18	02/nov/18	set/18	ago/18	jul/18
Angola	04/11/2015	12/11/2025	7,68	7,49	7,02	7,54	7,03
Angola	02/05/2018	05/09/2028	8,33	8,09	7,73	8,28	7,65
Angola	02/05/2018	05/08/2048	9,37	9,19	8,82	9,29	8,78
Egipto	13/02/2018	21/02/2028	7,65	7,71	7,18	7,47	6,84
Senegal	06/03/2018	13/03/2048	8,37	8,30	7,66	8,02	7,53
Nigéria	15/02/2018	23/02/2038	8,75	8,61	7,87	8,43	7,79
Quênia	21/02/2018	28/02/2028	8,27	8,04	7,58	7,85	7,07

Nota: Os Eurobonds foram emitidos em dólares.

INDICADORES DE MERCADO

Índices	Fecho	Variação (%)				1 Ano	
		1 Dia	MTD	YTD	Max	Min	
Dow Jones (EUA)	25 286,49	↓	-0,40	-0,14	1,46	26 951,81	23 242,75
S&P 500 (EUA)	2 722,18	↓	-0,15	-0,37	1,05	2 940,91	2 532,69
Nasdaq (EUA)	7 200,88	↑	0,00	-2,32	3,38	8 133,30	6 630,67
Dax 30 (Alemanha)	11 472,22	↑	1,30	-0,31	-11,65	13 596,89	11 051,04
FTSE 100 (Inglaterra)	7 053,76	↑	0,01	-1,32	-8,51	7 903,50	6 851,59
PSI20 (Portugal)	4 955,60	↓	-0,73	-1,41	-7,96	5 801,45	4 893,44
Nikkei 225 (Japão)	21 846,48	↑	0,16	-0,53	-4,22	24 448,07	20 347,49
Bovespa (Brasil)	84 914,11	↓	-0,71	-1,66	12,53	89 598,16	69 068,77
CSI 300 (China)	3 204,94	↓	-1,00	2,60	-19,72	4 403,34	3 009,50
SA All Shares (África do Sul)	52 109,80	→	0,00	-0,74	-12,61	61 776,68	50 032,74
MSCI World (Global)	506,12	→	0,00	-0,37	-2,56	544,31	492,82
MSCI Emerging Markets	53 867,45	→	0,00	0,93	-11,48	65 823,05	52 056,10

Moedas	Fecho	Variação (%)				1 Ano	
		1 Dia	MTD	YTD	Max	Min	
USD Index	96,8030	↓	-0,51	-0,30	5,12	97,69	88,25
EUR/USD	1,1294	↑	0,13	0,29	-5,55	1,26	1,12
EUR/CHF	1,1378	↓	-0,04	0,07	2,63	1,20	1,12
GBP/USD	1,2951	↓	-0,27	2,08	-3,66	1,44	1,27
USD/JPY	113,6300	↓	-0,28	-0,41	-0,73	114,55	104,56
Moedas emergentes							
USD/ZAR	14,3997	↓	-0,51	3,56	-13,18	15,70	11,51
USD/CNY	6,9505	↓	-0,08	0,60	-6,16	6,98	6,24
USD/BRL	3,8095	↑	1,17	-1,64	-12,51	4,21	3,12
USD/AKZ	310,4987	↑	0,09	-0,78	-45,89	311,79	165,77
EUR/AKZ	350,4471	↑	0,13	-1,05	-43,31	355,89	190,88

Commodities	Fecho	Variação (%)				1 Ano	
		1 Dia	MTD	YTD	Max	Min	
Energia							
WTI crude	56,25	↑	1,01	-13,98	-7,02	76,90	54,75
Brent Crude	66,12	↑	0,99	-12,30	-1,02	86,74	61,08
Gás natural	4,84	↑	17,95	45,02	57,79	4,93	2,82
Metais Preciosos							
Ouro	1 208,46	↑	0,54	-0,03	-6,89	1 366,15	1 160,39
Prata	14,14	↑	0,97	-0,34	-16,18	17,71	13,89
Outros							
Alumínio	1 921,50	↓	-0,43	-0,47	-14,64	2 602,65	1 924,60
Cobre	271,00	↑	0,86	2,86	-18,37	336,05	257,45
Baltic dry Index	1 064,00	↓	-5,42	-32,28	-26,13	1 774,00	948,00
Commodities (CRY)	184,54	↓	-1,84	-1,52	-3,00	206,95	182,98

Período	Fecho	Variação (%)				1 Ano	
		1 Dia	MTD	YTD	Max	Min	
EUA - Libor USD							
3M	2,61	↓	-0,15	2,25	54,41	2,62	1,42
6M	2,86	↓	-0,09	1,96	55,41	2,86	1,62
12M	3,13	↓	-0,30	1,57	48,65	3,14	1,89
Zona Euro - EURIBOR							
3M	-0,32	→	0,00	0,63	3,95	-0,32	-0,33
6M	-0,26	→	0,00	0,77	5,17	-0,26	-0,28
12M	-0,15	→	0,00	1,34	20,97	-0,15	-0,19
Angola - Luibor							
0/n	16,75	→	0,00	0,00	-5,74	22,17	14,50
3M	17,23	→	0,00	0,41	-8,93	20,81	16,70
6M	17,61	→	0,00	0,40	-12,65	22,26	17,54
12M	18,62	↑	0,16	0,87	-19,50	23,91	17,61
Taxas de Juro de Longo Prazo							
EUA - Treasury 10 anos	3,13	↓	-0,47	-0,47	30,07	3,26	2,31
ZONA EURO - Bond 10 anos	0,41	↑	2,76	3,38	-6,79	0,81	0,19