



ESPAÇO ANGOLA

- O crédito concedido à Administração Central registou incremento de 3,5% em termos mensais em Setembro. O crédito fixou-se em 5.548,4 mil milhões AOA, que poderá reflectir as necessidades de financiamento de tesouraria do Governo, em virtude da retracção das receitas fiscais, facto que poderá impactar as taxas de juro na economia com efeitos na disponibilidade de crédito ao sector privado.
- A emissão de Títulos do Tesouro fixou-se em 120,3 mil milhões AOA em Setembro, um incremento mensal de 38%. A colocação de Setembro apresenta cerca de 84% do montante constituído por títulos de curto prazo, Bilhetes do Tesouro, o que poderá reflectir a menor captação de receitas pelo Estado, com impacto na capacidade de honrar compromissos de tesouraria e de realizar investimentos.

ESPAÇO INTERNACIONAL

Zona Euro

- As vendas a retalho registaram variação homóloga de 0,8% no mês de Setembro. O registo de Setembro representa uma moderação de 1,4 p.p. em relação ao mês anterior, e poderá reflectir o aumento da inflação em 0,1 p.p., para 2,1% em Setembro, o que poderá reduzir a procura por crédito e as exportações de Angola para os países da Zona do euro.

MERCADOS

Petrolífero

Brent: -0,08% (72,07 USD/barril). A expectativa de aumento recorde da produção de petróleo nos EUA, até ao final do ano, penalizou o crude.

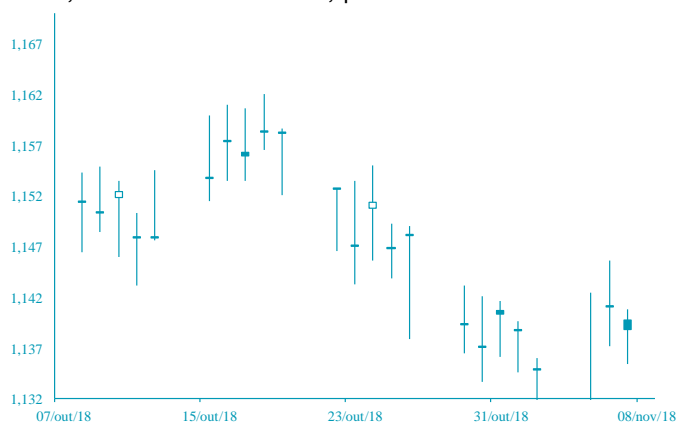

FONTE: Bloomberg

Cambial

EUR: +0,46% (1,1464 USD). O facto dos Democratas obterem a maioria no Senado, nas eleições intercalares, pressionou o dólar.



FONTE: Bloomberg

AGENDA ECONÓMICA

País	Indicador Económico	Data/Hora (UTC)	Periodo	Última Informação	Expectativas Analistas
Rússia	Reservas em ouro e divisas	08/11/2018	43406	460.7b	--
EUA	Pedidos Contínuos	08/11/2018	Outubro 27	1631.000	1635.000
EUA	Decisão sobre a taxa de juro	08/11/2018	43412,0	2.25%	2.25%
Japão	Stock de moeda M2 var homologa	09/11/2018	Outubro	2.8%	2.8%
Japão	Stock de moeda M3 var homologa	09/11/2018	Outubro	2.5%	2.4%
França	Produção Industrial var. mensal	09/11/2018	Setembro	0.3%	-0.3%
França	Produção Industrial var. homologa	09/11/2018	Setembro	1.6%	1.1%

YIELD DOS EUROBONDS AFRICANOS (%)

País	Emissão	Maturidade	02/nov/18	26/out/18	set/18	ago/18	jul/18
Angola	04/11/2015	12/11/2025	7,49	7,36	7,02	7,54	7,03
Angola	02/05/2018	05/09/2028	8,09	7,99	7,73	8,28	7,65
Angola	02/05/2018	05/08/2048	9,19	9,13	8,82	9,29	8,78
Egipto	13/02/2018	21/02/2028	7,71	7,60	7,18	7,47	6,84
Senegal	06/03/2018	13/03/2048	8,30	8,24	7,66	8,02	7,53
Nigéria	15/02/2018	23/02/2038	8,61	8,60	7,87	8,43	7,79
Quénia	21/02/2018	28/02/2028	8,04	7,91	7,58	7,85	7,07

Nota: Os Eurobonds foram emitidos em dólares.

INDICADORES DE MERCADO

Índices	Fecho	Variação (%)			1 Ano	
		1 Dia	MTD	YTD	Max	Min
Dow Jones (EUA)	25 635,01	↑ 0,68	4,24	5,91	26 951,81	23 242,75
S&P 500 (EUA)	2 755,45	↑ 0,63	3,77	5,25	2 940,91	2 532,69
Nasdaq (EUA)	7 375,96	↑ 0,64	3,63	9,67	8 133,30	6 630,67
Dax 30 (Alemanha)	11 484,34	↓ -0,09	1,15	-10,36	13 596,89	11 051,04
FTSE 100 (Inglaterra)	7 040,68	↓ -0,89	-0,15	-7,42	7 903,50	6 851,59
PSI20 (Portugal)	4 977,68	↓ -0,20	-0,31	-6,92	5 801,45	4 893,44
Nikkei 225 (Japão)	22 085,80	↓ -0,28	2,58	-1,22	24 448,07	20 347,49
Bovespa (Brasil)	88 668,92	↓ -1,04	0,33	14,81	89 598,16	69 068,77
CSI 300 (China)	3 221,91	↓ -0,65	1,78	-20,36	4 403,34	3 009,50
SA All Shares (África do Sul)	54 450,55	→ 0,00	4,41	-8,07	61 776,68	50 032,74
MSCI World (Global)	51 075	→ 0,00	2,69	0,43	544,31	492,82
MSCI Emerging Markets	54 995,53	→ 0,00	3,41	-9,30	65 823,05	52 056,10

Moedas	Fecho	Variação (%)			1 Ano	
		1 Dia	MTD	YTD	Max	Min
USD Index	95,9970	↓ -0,33	-0,98	4,40	97,20	88,25
EUR/USD	1,1464	↑ 0,46	1,11	-4,78	1,26	1,13
EUR/CHF	1,1458	↑ 0,04	-0,37	2,18	1,20	1,12
GBP/USD	1,3151	↑ 0,51	2,92	-2,86	1,44	1,27
USD/JPY	113,3300	↓ -0,13	-0,48	-0,79	114,55	104,56
Moedas emergentes						
USD/ZAR	13,9235	↓ -1,61	5,97	-11,16	15,70	11,51
USD/CNY	6,9200	↑ 0,01	0,65	-6,11	6,98	6,24
USD/BRL	3,7643	↑ 0,97	-0,37	-11,38	4,21	3,12
USD/AKZ	309,2426	↑ 0,53	-0,52	-45,75	310,82	165,77
EUR/AKZ	354,8311	↑ 0,84	-1,78	-43,73	355,89	190,88

Commodities	Fecho	Variação (%)			1 Ano	
		1 Dia	MTD	YTD	Max	Min
Energia						
WTI crude	61,67	↓ -0,87	-5,37	2,28	76,90	54,81
Brent Crude	72,07	↓ -0,08	-4,43	7,87	86,74	61,08
Gás natural	3,56	→ 0,00	7,82	17,32	3,58	2,82
Metais Preciosos						
Ouro	1 228,62	↑ 0,20	0,98	-5,95	1 366,15	1 160,39
Prata	14,58	↑ 0,29	2,25	-14,00	17,71	13,94
Outros						
Alumínio	1 935,00	↓ -1,10	1,89	-12,62	2 602,65	1 945,50
Cobre	275,45	↑ 0,81	3,18	-18,12	336,05	257,45
Baltic dry Index	1 395,00	↓ -2,31	-12,48	-4,54	1 774,00	948,00
Commodities (CRY)	191,21	↓ -0,71	0,20	-1,30	206,95	182,98

Período	Fecho	Variação (%)			1 Ano	
		1 Dia	MTD	YTD	Max	Min
EUA - Libor USD						
3M	2,59	↓ -0,12	1,28	52,94	2,59	1,41
6M	2,84	↑ 0,24	1,48	54,68	2,84	1,60
12M	3,12	↑ 0,39	1,06	47,91	3,12	1,87
Zona Euro - EURIBOR						
3M	-0,32	→ 0,00	0,31	3,65	-0,32	-0,33
6M	-0,26	↓ -0,39	0,39	4,80	-0,26	-0,28
12M	-0,15	→ 0,00	0,00	19,89	-0,15	-0,19
Angola - Luibor						
0/n	16,75	→ 0,00	0,00	-5,74	22,17	14,50
3M	17,20	↑ 0,23	0,41	-8,93	20,81	16,70
6M	17,58	↑ 0,23	0,40	-12,65	22,26	17,54
12M	18,60	↑ 0,92	1,41	-19,06	23,91	17,61
Taxas de Juro de Longo Prazo						
EUA - Treasury 10 anos	3,24	↑ 0,24	2,57	34,05	3,26	2,30
ZONA EURO - Bond 10 anos	0,43	↑ 1,88	16,10	4,68	0,81	0,19