



ESPAÇO ANGOLA

- O BNA realizou ao longo do mês de Setembro Operações de Mercado Aberto tendo absorvido 106,99 mil milhões AOA. A absorção representa aumento de 167% face ao período anterior e continua a reflectir as medidas restritivas da política monetária do BNA de modos a absorver liquidez e reduzir a pressão sobre as taxas de câmbio e da inflação, com efeitos na estabilidade de preços e no crescimento económico.
- O montante de dívida pública transaccionada no mercado secundário atingiu 47,62 mil milhões AOA em Outubro. O montante transaccionado representa uma redução de 41,7% face às transacções do mês anterior, sendo a segunda redução consecutiva, e poderá reflectir a redução da liquidez na economia e da atractividade dos títulos públicos, com efeito na dinamização e crescimento do mercado.

ESPAÇO INTERNACIONAL

Alemanha

- As encomendas de fábrica aumentaram 0,3% em Setembro, uma moderação de 2,2 p.p. face a Agosto. A redução do ritmo de crescimento poderá reflectir os constrangimentos pontuais na indústria automóvel, mas ainda assim superou as expectativas dos analistas de contracção em 0,5%, com impactos no crescimento da maior economia da Zona Euro e nas exportações de petróleo de Angola.

MERCADOS

Petrolífero

Brent: -1,42% (72,13 USD/barril). O possível aumento das reservas de crude nos EUA na última semana, penalizou a cotação da *commodity*.

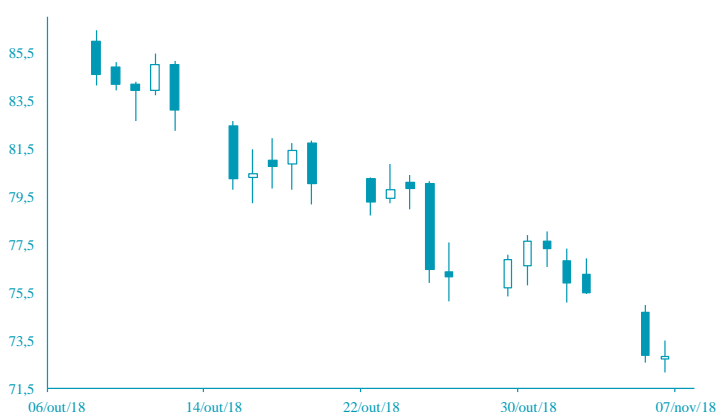

FONTE: Bloomberg

Cambial

EUR: +0,15% (1,1412 USD). O desempenho industrial da Alemanha e a incerteza sobre as eleições intercalares nos EUA favoreceram o euro.

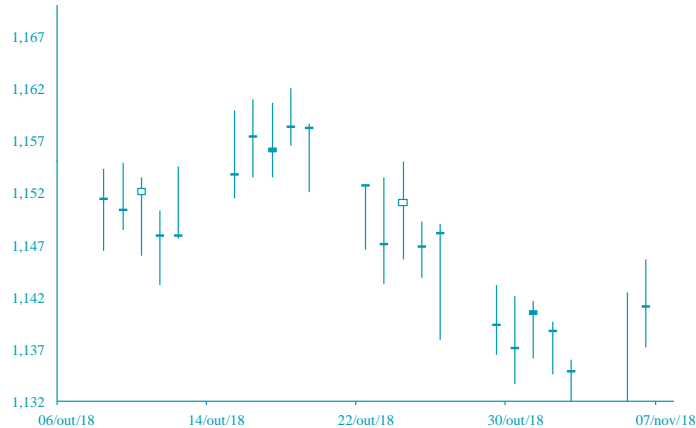

FONTE: Bloomberg

AGENDA ECONÓMICA

País	Indicador Económico	Data/Hora (UTC)	Período	Última Informação	Expectativas Analistas
Alemanha	Produção Industrial var. mensal	07-11-2018	Setembro	-0.3%	-0.1%
Itália	Venda ao retalho var. mensal	07-11-2018	Setembro	0.7%	-0.2%
Itália	Vendas ao retalho var. homóloga	07-11-2018	Setembro	2.2%	2.1%
EUA	Pedidos Iniciais de Subsídio de desemprego	08-11-2018	novembro 18	214k	214k
Japão	Conta da Balança Corrente	08-11-2018	Setembro	183.840.000.000	178.650.000.000
Japão	Encomendas de máquinas var. mensal	08-11-2018	Setembro	6.8%	-9.0%
Japão	Balança Comercial	08-11-2018	Setembro	- 219.300.000.000	334.200.000.000

YIELD DOS EUROBONDS AFRICANOS (%)

País	Emissão	Maturidade	02/nov/18	26/out/18	set/18	ago/18	jul/18
Angola	04/11/2015	12/11/2025	7,49	7,36	7,02	7,54	7,03
Angola	02/05/2018	05/09/2028	8,09	7,99	7,73	8,28	7,65
Angola	02/05/2018	05/08/2048	9,19	9,13	8,82	9,29	8,78
Egipto	13/02/2018	21/02/2028	7,71	7,60	7,18	7,47	6,84
Senegal	06/03/2018	13/03/2048	8,30	8,24	7,66	8,02	7,53
Nigéria	15/02/2018	23/02/2038	8,61	8,60	7,87	8,43	7,79
Quénia	21/02/2018	28/02/2028	8,04	7,91	7,58	7,85	7,07

Nota: Os Eurobonds foram emitidos em dólares.

INDICADORES DE MERCADO

Índices	Fecho	Variação (%)			1 Ano	
		1 Dia	MTD	YTD	Max	Min
Índices bolsistas						
Dow Jones (EUA)	25 461,70	↑ 0,76	2,07	3,70	26 951,81	23 242,75
S&P 500 (EUA)	2 738,31	↑ 0,56	1,61	3,06	2 940,91	2 532,69
Nasdaq (EUA)	7 328,85	↓ -0,38	0,96	6,85	8 133,30	6 630,67
Dax 30 (Alemanha)	11 494,96	↓ -0,21	0,32	-11,10	13 596,89	11 051,04
FTSE 100 (Inglaterra)	7 103,84	↑ 0,14	-1,23	-8,42	7 903,50	6 851,59
PSI20 (Portugal)	4 987,67	↑ 0,16	-1,05	-7,62	5 801,45	4 893,44
Nikkei 225 (Japão)	22 147,75	↑ 1,14	0,75	-2,98	24 448,07	20 347,49
Bovespa (Brasil)	89 598,16	↑ 1,33	1,42	16,06	89 598,16	69 068,77
CSI 300 (China)	3 243,15	↓ -0,60	2,30	-19,96	4 403,34	3 009,50
SA All Shares (África do Sul)	54 915,66	→ 0,00	3,94	-8,49	61 776,68	50 032,74
MSCI World (Global)	508,44	→ 0,00	1,15	-1,08	544,31	492,82
MSCI Emerging Markets	54 961,92	→ 0,00	3,00	-9,66	65 823,05	52 056,10

Moedas	Fecho	Variação (%)			1 Ano	
		1 Dia	MTD	YTD	Max	Min
Taxa de câmbio						
USD Index	96,3170	↑ 0,04	-1,09	4,29	97,20	88,25
EUR/USD	1,1412	↑ 0,15	1,22	-4,67	1,26	1,13
EUR/CHF	1,1453	↑ 0,03	-0,41	2,14	1,20	1,12
GBP/USD	1,3084	↑ 0,51	2,85	-2,93	1,44	1,27
USD/JPY	113,4800	↑ 0,27	-0,11	-0,42	114,55	104,56
Moedas emergentes						
USD/ZAR	14,1520	↓ -0,18	4,86	-12,09	15,70	11,51
USD/CNY	6,9194	↓ -0,09	0,64	-6,12	6,98	6,24
USD/BRL	3,7282	↑ 0,71	-1,07	-12,00	4,21	3,12
USD/AKZ	307,6160	↓ -0,79	-0,38	-45,67	310,82	165,77
EUR/AKZ	351,8794	↑ 0,44	-1,70	-43,68	355,01	190,88

Commodities	Fecho	Variação (%)			1 Ano	
		1 Dia	MTD	YTD	Max	Min
Matérias-primas						
Energia						
WTI crude	62,21	↓ -1,41	-5,34	2,32	76,90	54,81
Brent Crude	72,13	↓ -1,42	-4,78	7,46	86,74	61,08
Gás natural	3,56	↓ -0,34	8,25	17,78	3,58	2,82
Metais Preciosos						
Ouro	1 226,11	↓ -0,33	1,28	-5,67	1 366,15	1 160,39
Prata	14,54	↓ -0,73	2,30	-13,96	17,71	13,94
Outros						
Alumínio	1 956,50	↓ -0,20	0,01	-14,23	2 602,65	1 945,50
Cobre	273,25	↓ -0,85	3,08	-18,19	336,05	257,45
Baltic dry Index	1 428,00	↓ -1,99	-6,38	2,12	1 774,00	948,00
Commodities (CRY)	192,58	↑ 0,14	0,13	-1,37	206,95	182,98

Taxas de juro	Fecho	Variação (%)			1 Ano	
		1 Dia	MTD	YTD	Max	Min
EUA - Libor USD						
3M	2,59	↑ 0,42	1,20	52,82	2,59	1,40
6M	2,83	↑ 0,44	1,27	54,36	2,84	1,60
12M	3,10	↑ 0,28	1,07	47,93	3,12	1,87
Zona Euro - EURIBOR						
3M	-0,32	→ 0,00	0,00	3,34	-0,32	-0,33
6M	-0,26	→ 0,00	0,77	5,17	-0,26	-0,28
12M	-0,15	→ 0,00	0,67	20,43	-0,15	-0,19
Angola - Luibor						
0/h	16,75	→ 0,00	0,00	-5,74	22,17	14,50
3M	17,16	→ 0,00	0,23	-9,09	20,81	16,70
6M	17,54	→ 0,00	0,23	-12,80	22,26	17,54
12M	18,43	→ 0,00	0,98	-19,41	23,91	17,61
Taxas de Juro de Longo Prazo						
EUA - Treasury 10 anos	3,23	↑ 0,84	1,40	32,51	3,26	2,30
ZONA EURO - Bond 10 anos	0,43	↓ -0,47	12,73	1,64	0,81	0,19