



ESPAÇO ANGOLA

- O saldo fiscal estimado no Orçamento Geral do Estado para 2019 deverá situar-se em 1,5% do PIB. A previsão da arrecadação de receitas acima das despesas fixadas para o período em referência, em virtude de uma maior eficiência da arrecadação fiscal e da contenção e melhoria da qualidade das despesas públicas poderão justificar as estimativas, com efeitos na sustentabilidade da dívida pública.
- O Governo estima para 2019 uma taxa de crescimento da economia de 2,8%. A estimativa do desempenho positivo da economia, surge após a previsão de uma retracção do PIB de 1,1% em 2018. O crescimento do sector de petróleo e gás em 3,1% e do sector não petrolífero em 2,6% deverão contribuir para o crescimento, com efeitos na criação de emprego e rendimento para as famílias e empresas.

ESPAÇO INTERNACIONAL

Zona Euro

- A taxa de inflação homóloga situou-se em 2,2% em Outubro, um aumento de 0,1 p.p. face a Setembro. A variação dos preços, que se mantém no *target* de 2% desde Junho de 2018, reflecte o aumento dos preços da energia em 10,6%, com possíveis efeitos sobre os níveis de preços dos produtos importados por Angola.

MERCADOS

Petrolífero

Brent: +0,47% (73,17 USD/barril). A entrada em vigor das sanções dos EUA ao Irão impulsionaram a cotação do crude.

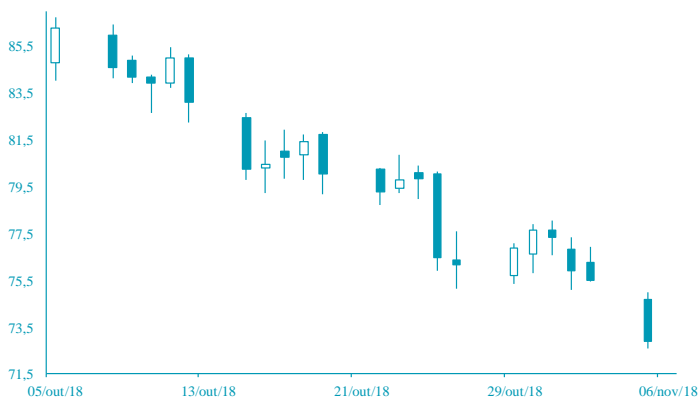

FONTE: Bloomberg

Cambial

EUR: +0,06% (1,1395 USD). As expectativas sobre os resultados das eleições intercalares nos EUA pressionaram a cotação do dólar norte-americano.

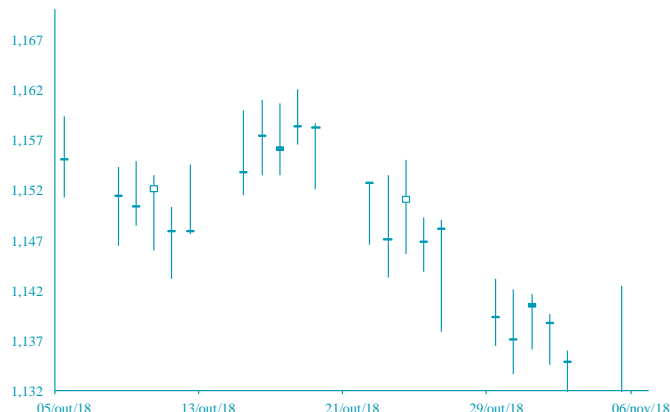

FONTE: Bloomberg

AGENDA ECONÓMICA

| País | Indicador Económico | Data/Hora (UTC) | Período | Última Informação | Expectativas Análisis |
|-----------|------------------------------------|-----------------|-----------|-------------------|-----------------------|
| Rússia | Índice PMI Serviços Markit | 06/11/2018 | Outubro | 54.7 | 54.5 |
| Rússia | Índice PMI composto Markit | 06/11/2018 | Outubro | 53.5 | -- |
| Alemanha | Encomendas em fábricas var. mensal | 06/11/2018 | Setembro | 2.0% | -0.5% |
| França | Índice PMI Serviços Markit | 06/11/2018 | Outubro F | 55.6 | 55.6 |
| França | Índice PMI composto Markit | 06/11/2018 | Outubro F | 54.3 | 54.3 |
| Zona Euro | Índice PMI composto Markit | 06/11/2018 | Outubro F | 52.7 | 52.7 |
| Zona Euro | Índice PMI Serviços Markit | 06/11/2018 | Outubro F | 53.3 | 53.3 |

YIELD DOS EUROBONDS AFRICANOS (%)

| País | Emissão | Maturidade | 26/out/18 | 19/out/18 | set/18 | ago/18 | jul/18 |
|---------|------------|------------|-----------|-----------|--------|--------|--------|
| Angola | 04/11/2015 | 12/11/2025 | 7,36 | 7,27 | 7,02 | 7,54 | 7,03 |
| Angola | 02/05/2018 | 05/09/2028 | 7,99 | 7,97 | 7,73 | 8,28 | 7,65 |
| Angola | 02/05/2018 | 05/08/2048 | 9,13 | 9,11 | 8,82 | 9,29 | 8,78 |
| Egipto | 13/02/2018 | 21/02/2028 | 7,60 | 7,51 | 7,18 | 7,47 | 6,84 |
| Senegal | 06/03/2018 | 13/03/2048 | 8,24 | 8,11 | 7,66 | 8,02 | 7,53 |
| Nigéria | 15/02/2018 | 23/02/2038 | 8,60 | 8,44 | 7,87 | 8,43 | 7,79 |
| Quénia | 21/02/2018 | 28/02/2028 | 7,91 | 7,98 | 7,58 | 7,85 | 7,07 |

Nota: Os Eurobonds foram emitidos em dólares.

INDICADORES DE MERCADO

| Índices | Fecho | Variação (%) | | | 1 Ano | | | |
|-------------------------------|-----------|--------------|-------|-------|--------|-----------|-----------|--|
| | | 1 Dia | MTD | YTD | Max | Min | | |
| | | | | | | | | |
| Índices bolsistas | | | | | | | | |
| Dow Jones (EUA) | 25 270,83 | ↓ | -0,43 | 1,38 | 3,00 | 26 951,81 | 23 242,75 | |
| S&P 500 (EUA) | 2 723,06 | ↓ | -0,63 | 0,98 | 2,42 | 2 940,91 | 2 532,69 | |
| Nasdaq (EUA) | 7 356,99 | ↓ | -1,04 | 0,31 | 6,16 | 8 133,30 | 6 630,67 | |
| Dax 30 (Alemanha) | 11 518,99 | ↑ | 0,44 | 0,41 | -11,01 | 13 596,89 | 11 051,04 | |
| FTSE 100 (Inglaterra) | 7 094,12 | ↓ | -0,29 | -0,34 | -7,60 | 7 903,50 | 6 851,59 | |
| PSI20 (Portugal) | 4 979,51 | ↓ | -0,70 | -0,86 | -7,44 | 5 801,45 | 4 893,44 | |
| Nikkei 225 (Japão) | 21 898,99 | ↓ | -1,55 | 1,04 | -2,71 | 24 448,07 | 20 347,49 | |
| Bovespa (Brasil) | 88 419,05 | ↑ | 1,14 | 2,49 | 17,27 | 89 598,16 | 69 068,77 | |
| CSI 300 (China) | 3 262,84 | ↓ | -0,83 | 2,55 | -19,76 | 4 403,34 | 3 009,50 | |
| SA All Shares (África do Sul) | 54 271,19 | → | 0,00 | 4,82 | -7,71 | 61 776,68 | 50 032,74 | |
| MSCI World (Global) | 507,68 | → | 0,00 | 0,70 | -1,52 | 544,31 | 492,82 | |
| MSCI Emerging Markets | 55 181,28 | → | 0,00 | 2,93 | -9,72 | 65 823,05 | 52 056,10 | |

| Moedas | Fecho | Variação (%) | | | 1 Ano | | |
|--------------------------|-----------|--------------|-------|-------|--------|--------|--------|
| | | 1 Dia | MTD | YTD | Max | Min | |
| | | | | | | | |
| Taxa de câmbio | | | | | | | |
| USD Index | 96,2790 | ↓ | -0,27 | -0,80 | 4,59 | 97,20 | 88,25 |
| EUR/USD | 1,1395 | ↑ | 0,06 | 0,94 | -4,94 | 1,26 | 1,13 |
| EUR/CHF | 1,1450 | ↑ | 0,21 | -0,44 | 2,11 | 1,20 | 1,12 |
| GBP/USD | 1,3017 | ↑ | 0,36 | 2,38 | -3,37 | 1,44 | 1,27 |
| USD/JPY | 113,1700 | ↓ | -0,03 | -0,33 | -0,64 | 114,55 | 104,56 |
| Moedas emergentes | | | | | | | |
| USD/ZAR | 141,777 | ↓ | -0,85 | 4,13 | -12,70 | 15,70 | 11,51 |
| USD/CNY | 6,9257 | ↑ | 0,51 | 0,87 | -5,91 | 6,98 | 6,24 |
| USD/BRL | 3,7018 | → | 0,00 | -0,11 | -11,15 | 4,21 | 3,12 |
| USD/AKZ | 31 005,76 | → | 0,00 | 0,15 | -45,39 | 31 082 | 165,77 |
| EUR/AKZ | 350,3291 | ↓ | -0,52 | -1,07 | -43,32 | 354,38 | 190,88 |

| Commodities | Fecho | Variação (%) | | | 1 Ano | | |
|--------------------------|----------|--------------|-------|-------|--------|----------|----------|
| | | 1 Dia | MTD | YTD | Max | Min | |
| | | | | | | | |
| Matérias-primas | | | | | | | |
| Energia | | | | | | | |
| WTI crude | 63,10 | ↓ | -0,06 | -3,83 | 3,96 | 76,90 | 54,81 |
| Brent Crude | 73,17 | ↑ | 0,47 | -3,72 | 8,66 | 86,74 | 61,08 |
| Gás natural | 3,57 | ↑ | 8,62 | 8,62 | 18,18 | 3,58 | 2,82 |
| Metais Preciosos | | | | | | | |
| Ouro | 1 230,15 | ↓ | -0,22 | 1,46 | -5,51 | 1 366,15 | 1 160,39 |
| Prata | 14,64 | ↓ | -0,72 | 3,05 | -13,33 | 17,71 | 13,94 |
| Outros | | | | | | | |
| Alumínio | 1 960,50 | ↑ | 0,58 | 1,12 | -13,28 | 2 602,65 | 1 945,50 |
| Cobre | 275,60 | ↓ | -1,82 | 3,87 | -17,56 | 336,05 | 257,45 |
| Baltic dry Index | 1 457,00 | ↓ | -0,88 | -4,16 | 4,54 | 1 774,00 | 948,00 |
| Commodities (CRY) | 192,30 | ↑ | 0,34 | 0,84 | -0,66 | 206,95 | 182,98 |

| | | | | | | | |
|-------------------------------------|-------|---|-------|-------|--------|-------|-------|
| Taxas de juro | | | | | | | |
| EUA - Libor USD | | | | | | | |
| 3M | 2,58 | ↑ | 0,90 | 1,32 | 53,01 | 2,59 | 1,40 |
| 6M | 2,82 | ↑ | 0,58 | 1,03 | 53,99 | 2,83 | 1,59 |
| 12M | 3,10 | ↑ | 0,40 | 0,69 | 47,36 | 3,10 | 1,86 |
| Zona Euro - EURIBOR | | | | | | | |
| 3M | -0,32 | → | 0,00 | 0,00 | 3,34 | -0,32 | -0,33 |
| 6M | -0,26 | ↓ | -0,39 | 0,39 | 4,80 | -0,26 | -0,28 |
| 12M | -0,15 | ↓ | -0,67 | 0,67 | 20,43 | -0,15 | -0,19 |
| Angola - Luibor | | | | | | | |
| 0/h | 16,75 | → | 0,00 | 0,00 | -5,74 | 22,17 | 14,50 |
| 3M | 17,16 | → | 0,00 | 0,00 | -9,30 | 20,81 | 16,70 |
| 6M | 17,54 | → | 0,00 | 0,00 | -13,00 | 22,26 | 17,54 |
| 12M | 18,42 | → | 0,00 | 0,05 | -20,15 | 23,91 | 17,61 |
| Taxas de Juro de Longo Prazo | | | | | | | |
| EUA - Treasury 10 anos | 3,20 | ↓ | -0,35 | 1,83 | 33,07 | 3,26 | 2,30 |
| ZONA EURO - Bond 10 anos | 0,43 | ↑ | 7,27 | 10,65 | -0,23 | 0,81 | 0,19 |