



ESPAÇO ANGOLA

- **A oferta de moeda, medida pelo agregado monetário M2, aumentou 2,7% em Setembro.** O incremento face ao mês anterior reflecte a evolução positiva dos depósitos em moeda estrangeira, cerca de 9% no período em referência, como resultado da maior atractividade destes produtos em virtude da desvalorização cambial e redução das taxas de juro dos depósitos em moeda nacional.
- **As operações de cedência de liquidez no mercado interbancário reduziram 24% em Setembro face ao mês anterior.** O montante transaccionado situou-se em 794,55 mil milhões AOA e poderá reflectir a reduzida liquidez no sistema bancário com impacto sobre a concessão de crédito às famílias e empresas e a evolução das taxas de juro associadas.

ESPAÇO INTERNACIONAL

África do Sul

- **A balança comercial referente ao mês de Setembro apurou um défice de 2,95 mil milhões ZAR.** O resultado representa uma deterioração face ao superavit apurado no mês anterior de 8,77 mil milhões ZAR e reflecte a redução nas exportações em 2,6% e aumento das importações em 8%. O desempenho poderá contribuir para a depreciação do Rand com efeitos nas economias da África Austral e nas importações de Angola.

MERCADOS

Petrolífero

Brent: -1,15% (75,04 USD/barril). As expectativas de desaceleração da economia mundial penalizaram a cotação do crude.

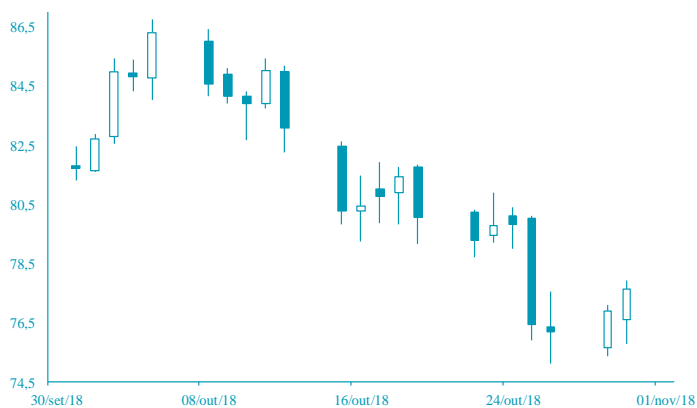

FONTE: Bloomberg

Cambial

EUR: -0,38% (1,1306 USD). Os receios dos investidores após divulgação da desaceleração da economia da Zona Euro influenciou a cotação da moeda.

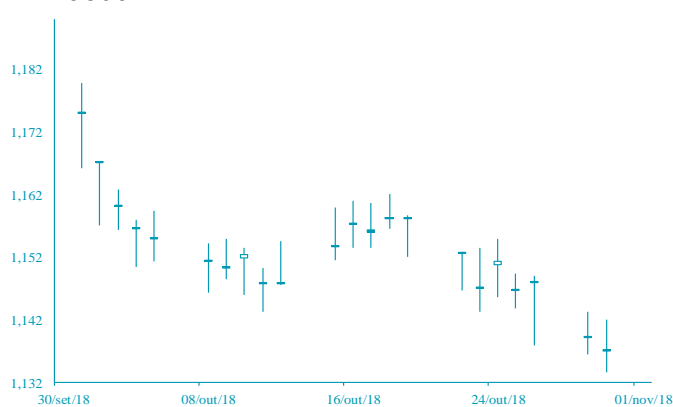

FONTE: Bloomberg

AGENDA ECONÓMICA

País	Indicador Económico	Data/Hora (UTC)	Período	Última Informação	Expectativas Análisis
Reino Unido	PMI Manufactureiro Markit ajust. Sazonal	01/11/2018	Outubro	53.8	53.0
Reino Unido	Taxa de referência Banco da Inglaterra	01/11/2018	01 de Novembro	0.750%	0.750%
EUA	Pedidos iniciais de subsídio de desemprego	01/11/2018	27 de Outubro	215.000	212.000
Rússia	Reservas em ouro e divisas	01/11/2018	26 de Outubro	461.400.000	--
Canadá	PMI Manufactureiro Markit	01/11/2018	Outubro	54.8	--
EUA	PMI Manufactureiro Markit	01/11/2018	Outubro F	55.9	55.8
EUA	Índice Manufactureiro ISM	01/11/2018	Outubro	59.8	59.0

YIELD DOS EUROBONDS AFRICANOS (%)

País	Emissão	Maturidade	26/out/18	19/out/18	set/18	ago/18	jul/18
Angola	04/11/2015	12/11/2025	7,36	7,27	7,02	7,54	7,03
Angola	02/05/2018	05/09/2028	7,99	7,97	7,73	8,28	7,65
Angola	02/05/2018	05/08/2048	9,13	9,11	8,82	9,29	8,78
Egipto	13/02/2018	21/02/2028	7,60	7,51	7,18	7,47	6,84
Senegal	06/03/2018	13/03/2048	8,24	8,11	7,66	8,02	7,53
Nigéria	15/02/2018	23/02/2038	8,60	8,44	7,87	8,43	7,79
Quénia	21/02/2018	28/02/2028	7,91	7,98	7,58	7,85	7,07

Nota: Os Eurobonds foram emitidos em dólares.

INDICADORES DE MERCADO

Índices	Fecho	Variação (%)				1 Ano	
		1 Dia	MTD	YTD	Max	Min	
Dow Jones (EUA)	24 874,64	↑	1,77	0,00	1,60	26 951,81	23 242,75
S&P 500 (EUA)	2 682,63	↑	1,57	0,00	1,43	2 940,91	2 532,69
Nasdaq (EUA)	7 161,65	↑	1,58	0,00	5,83	8 133,30	6 630,67
Dax 30 (Alemanha)	11 287,39	↓	-0,42	0,00	-11,38	13 596,89	11 051,04
FTSE 100 (Inglaterra)	7 035,85	↑	0,14	0,00	-7,28	7 903,50	6 851,59
PSI20 (Portugal)	5 006,86	↑	1,10	0,00	-6,64	5 801,45	4 893,44
Nikkei 225 (Japão)	21 920,46	↑	2,16	-1,06	-4,73	24 448,07	20 347,49
Bovespa (Brasil)	86 885,71	↑	3,69	0,00	14,43	88 377,16	69 068,77
CSI 300 (China)	3 153,82	↑	1,40	0,93	-21,03	4 403,34	3 009,50
SA All Shares (África do Sul)	50 756,59	→	0,00	0,00	-11,96	61 776,68	50 032,74
MSCI World (Global)	498,60	→	0,00	1,27	-2,21	544,31	492,82
MSCI Emerging Markets	52 233,07	→	0,00	2,23	-12,29	65 823,05	52 056,10

Moedas	Fecho	Variação (%)				1 Ano	
		1 Dia	MTD	YTD	Max	Min	
USD Index	97,1270	↑	0,12	-0,24	5,17	97,20	88,25
EUR/USD	1,1306	↓	-0,38	0,31	-5,53	1,26	1,13
EUR/CHF	1,1411	↑	0,08	0,03	2,59	1,20	1,12
GBP/USD	1,2754	↑	0,34	0,71	-4,95	1,44	1,27
USD/JPY	113,0500	↑	0,15	0,19	-0,13	114,73	104,56
Moedas emergentes							
USD/ZAR	14,7701	↑	0,88	0,29	-15,92	15,70	11,51
USD/CNY	6,9757	↑	0,12	0,12	-6,61	6,98	6,24
USD/BRL	3,6988	↓	-0,57	0,00	-11,05	4,21	3,12
USD/AKZ	308,1973	↓	-0,03	0,00	-45,47	308,72	165,77
EUR/AKZ	348,1401	↓	-0,41	-0,30	-42,88	351,67	190,88

Commodities	Fecho	Variação (%)				1 Ano	
		1 Dia	MTD	YTD	Max	Min	
Energia							
WTI crude	65,31	↓	-1,31	-0,51	7,55	76,90	53,89
Brent Crude	75,04	↓	-1,15	-1,11	11,60	86,74	60,00
Gás natural	3,26	↑	2,32	0,34	9,18	3,41	2,82
Metais Preciosos							
Ouro	1 213,34	↓	-0,78	0,53	-6,37	1 366,15	1 160,39
Prata	14,25	↓	-1,53	0,60	-15,39	17,71	13,94
Outros							
Alumínio	1 947,00	↓	-0,80	0,00	-14,24	2 602,65	1 945,50
Cobre	265,90	↓	-0,19	-0,47	-21,01	336,05	257,45
Baltic dry Index	1 513,00	↓	-0,59	-1,52	9,08	1 774,00	948,00
Commodities (CRY)	191,76	↓	-0,86	0,00	-1,50	206,95	182,98

Período	Fecho	Variação (%)				1 Ano	
		1 Dia	MTD	YTD	Max	Min	
EUA - Libor USD							
3M	2,53	↑	0,25	5,95	49,98	2,54	1,38
6M	2,78	↑	0,18	7,39	52,21	2,80	1,58
12M	3,06	↑	0,23	5,22	45,75	3,07	1,86
Zona Euro - EURIBOR							
3M	-0,32	→	0,00	0,00	3,34	-0,32	-0,33
6M	-0,26	→	0,00	3,36	4,43	-0,26	-0,28
12M	-0,15	↑	0,68	6,29	19,89	-0,15	-0,19
Angola - Luibor							
0/n	16,75	→	0,00	1,89	-5,74	22,17	14,50
3M	17,15	↑	0,06	0,70	-9,30	20,81	16,70
6M	17,54	→	0,00	-1,57	-13,00	22,26	17,54
12M	18,41	→	0,00	-1,92	-20,19	23,91	17,61
Taxas de Juro de Longo Prazo							
EUA - Treasury 10 anos	3,14	↑	0,67	0,30	31,08	3,26	2,30
ZONA EURO - Bond 10 anos	0,37	↓	-2,12	-18,09	-9,84	0,81	0,19