



## ESPAÇO ANGOLA

- **As receitas petrolíferas arrecadadas durante o terceiro trimestre de 2018 atingiram 9,8 mil milhões USD.** Durante o período em análise, as exportações e o preço médio fixaram-se em 130,5 milhões de barris e 74,90 USD/barril, respectivamente. O aumento do preço, acima do previsto no OGE 2018, poderá contribuir para a maior arrecadação de receitas, com reflexos sobre a execução de projectos estruturantes para a melhoria da qualidade de vida das famílias.
- **O crédito aos diferentes ramos da economia aumentou 3% em Setembro face ao mês anterior.** O montante situou-se em 4.060,81 mil milhões AOA e reflecte o incremento em 37% e 33% do crédito alocado a indústria extractiva e às famílias, respectivamente. O aumento poderá contribuir para o melhor desempenho das actividades com reflexos sobre o crescimento da economia.

## ESPAÇO INTERNACIONAL

### Zona Euro

- **O crescimento económico referente ao terceiro trimestre desacelerou 0,5 p.p. face ao período anterior.** O crescimento em 1,7%, representa o menor nível desde o quarto trimestre de 2014 e poderá reflectir os constrangimentos na indústria de automóveis alemã, com efeito sobre a economia mundial e as exportações de Angola.

## MERCADOS

### Petrolífero

**Brent: -1,85% (75,91 USD/barril).** A possibilidade de imposição de novas tarifas aduaneiras por parte dos EUA à China pressionou a cotação do crude.

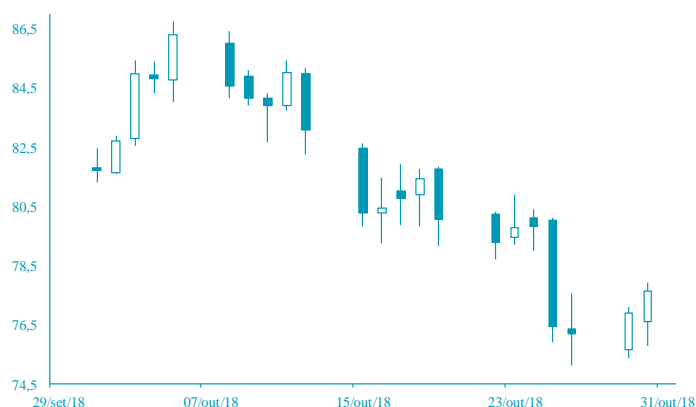

FONTE: Bloomberg

### Cambial

**EUR: -0,34% (1,1349 USD).** A desaceleração do crescimento da economia na Zona Euro penalizou a cotação da moeda única europeia.

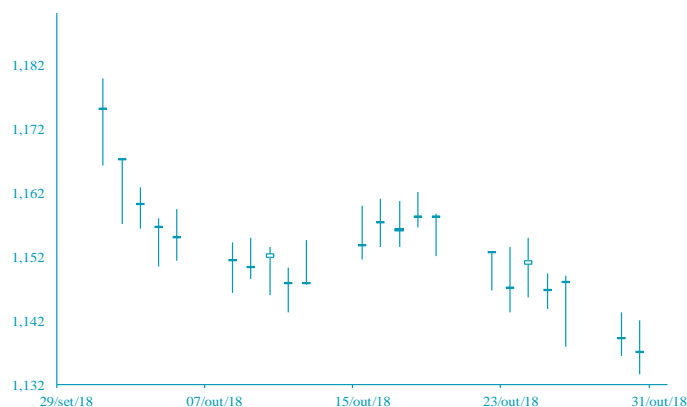

FONTE: Bloomberg

# AGENDA ECONÓMICA

País	Indicador Económico	Data/Hora (UTC)	Período	Última Informação	Expectativas Analistas
Alemanha	Taxa de inflação var. homóloga	30/10/2018	Outubro P	0.4%	0.1%
EUA	Confiança do consumidor	30/10/2018	Outubro	138.4	136.0
Japão	Produção industrial var. mensal	31/10/2018	Setembro P	0.2%	-0.3%
França	Taxa de inflação var. homóloga	31/10/2018	Outubro P	2.2%	2.3%
Itália	Inflação hom. Harmonizada EU	31/10/2018	Outubro P	1.5%	1.8%
EUA	Aplicações em hipotecas	31/10/2018	26 de Outubro	4.9%	--
Rússia	PMI Manufactureiro Markit	01/11/2018	Outubro	50.0	50.3

## YIELD DOS EUROBONDS AFRICANOS (%)

País	Emissão	Maturidade	26/out/18	19/out/18	set/18	ago/18	jul/18
Angola	04/11/2015	12/11/2025	7,36	7,27	7,02	7,54	7,03
Angola	02/05/2018	05/09/2028	7,99	7,97	7,73	8,28	7,65
Angola	02/05/2018	05/08/2048	9,13	9,11	8,82	9,29	8,78
Egipto	13/02/2018	21/02/2028	7,60	7,51	7,18	7,47	6,84
Senegal	06/03/2018	13/03/2048	8,24	8,11	7,66	8,02	7,53
Nigéria	15/02/2018	23/02/2038	8,60	8,44	7,87	8,43	7,79
Quênia	21/02/2018	28/02/2028	7,91	7,98	7,58	7,85	7,07

**Nota:** Os Eurobonds foram emitidos em dólares.

# INDICADORES DE MERCADO

Índices bolsistas	Índices	Fecho	Variação (%)			1 Ano	
			1 Dia	MTD	YTD	Max	Min
	Dow Jones (EUA)	24 442,92	↓ -0,99	-5,99	0,63	26 951,81	23 242,75
	S&P 500 (EUA)	2 641,25	↓ -0,66	-7,94	0,34	2 940,91	2 532,69
	Nasdaq (EUA)	7 050,29	↓ -1,63	-11,00	3,74	8 133,30	6 630,67
	Dax 30 (Alemanha)	11 335,48	↑ 1,20	-7,83	-12,62	13 596,89	11 051,04
	FTSE 100 (Inglaterra)	7 026,32	↑ 1,25	-6,32	-8,48	7 903,50	6 851,59
	PSI20 (Portugal)	4 952,31	↑ 0,56	-6,58	-7,08	5 801,45	4 893,44
	Nikkei 225 (Japão)	21 457,29	↑ 1,45	-9,12	-3,71	24 448,07	20 347,49
	Bovespa (Brasil)	83 796,71	↓ -2,24	9,51	13,72	88 377,16	69 068,77
	CSI 300 (China)	3 110,26	↑ 1,08	-8,51	-21,95	4 403,34	3 009,50
	SA All Shares (África do Sul)	51 320,52	→ 0,00	-8,89	-14,70	61 776,68	50 032,74
	MSCI World (Global)	492,82	→ 0,00	-8,05	-3,43	544,31	492,82
	MSCI Emerging Markets	52 056,10	→ 0,00	-9,85	-14,20	65 823,05	52 056,10

Taxa de câmbio	Moedas	Fecho	Variação (%)			1 Ano	
			1 Dia	MTD	YTD	Max	Min
	USD Index	97,0110	↑ 0,45	2,00	5,33	97,06	88,25
	EUR/USD	1,1349	↓ -0,34	-2,22	-5,49	1,26	1,13
	EUR/CHF	1,1402	↓ -0,02	-0,04	2,63	1,20	1,12
	GBP/USD	1,2711	↓ -0,73	-2,40	-5,88	1,44	1,27
	USD/JPY	112,8800	↑ 0,37	0,42	-0,47	114,73	104,56
	<b>Moedas emergentes</b>						
	USD/ZAR	14,6406	↑ 0,54	-3,46	-15,46	15,70	11,51
	USD/CNY	6,9672	↑ 0,07	-1,41	-6,61	6,97	6,24
	USD/BRL	3,7199	↑ 2,14	9,51	-10,44	4,21	3,12
	USD/AKZ	308,3000	↑ 0,42	-4,63	-45,49	308,72	165,77
	EUR/AKZ	349,5680	↓ -0,32	-2,11	-42,91	351,67	190,88

Matérias-primas	Commodities	Fecho	Variação (%)			1 Ano	
			1 Dia	MTD	YTD	Max	Min
	<b>Energia</b>						
	WTI crude	66,18	↓ -1,28	-9,27	10,00	76,90	53,89
	Brent Crude	75,91	↓ -1,85	-7,66	14,22	86,74	60,00
	Gás natural	3,19	↓ -0,34	4,59	7,87	3,41	2,82
	<b>Metais Preciosos</b>						
	Ouro	1 222,85	↓ -0,31	2,11	-6,54	1 366,15	1 160,39
	Prata	14,47	↑ 0,09	-2,17	-15,12	17,71	13,94
	<b>Outros</b>						
	Alumínio	1 962,75	↓ -0,96	-4,93	-13,70	2 602,65	1 951,00
	Cobre	266,40	↓ -2,79	-5,04	-20,50	336,05	257,45
	Baltic dry Index	1 522,00	↑ 0,20	-1,75	10,76	1 774,00	948,00
	<b>Commodities (CRY)</b>	193,42	↓ -1,07	-1,74	-1,09	206,95	182,98

Taxas de juro	Período	Fecho	Variação (%)			1 Ano	
			1 Dia	MTD	YTD	Max	Min
	<b>EUA - Libor USD</b>						
	3M	2,52	↑ 0,44	5,35	49,13	2,53	1,38
	6M	2,78	↑ 0,09	6,83	51,42	2,78	1,58
	12M	3,06	↑ 0,16	4,97	45,41	3,06	1,85
	<b>Zona Euro - EURIBOR</b>						
	3M	-0,32	↑ 0,32	0,00	3,34	-0,32	-0,33
	6M	-0,26	→ 0,00	3,36	4,43	-0,26	-0,28
	12M	-0,15	↑ 0,68	6,29	19,89	-0,15	-0,19
	<b>Angola - Luibor</b>						
	O/n	16,75	→ 0,00	1,89	-5,74	22,17	14,50
	3M	17,15	↑ 0,06	0,65	-9,36	20,81	16,70
	6M	17,54	→ 0,00	-1,57	-13,00	22,26	17,54
	12M	18,41	→ 0,00	-1,92	-20,19	23,91	17,61
	<b>Taxas de Juro de Longo Prazo</b>						
	EUA - Treasury 10 anos	3,12	↑ 1,23	2,56	30,53	3,26	2,30
	ZONA EURO - Bond 10 anos	0,38	↑ 7,10	-21,49	-13,58	0,81	0,19