



ESPAÇO ANGOLA

- **A taxa de inflação poderá atingir 20,5% até final de 2018, uma redução de 9,3 p.p. face ao ano anterior.** As novas projecções do FMI reflecte também uma revisão em baixa comparativamente às previsões apuradas em Maio, que apontavam para 24,7%. A melhoria das estimativas poderá traduzir-se no incremento do poder de compra dos consumidores.
- **A dívida pública deverá atingir 80,5% do PIB, em 2018, de acordo estimativas do FMI.** O incremento do stock da dívida em 15,5 p.p. face a 2017 poderá reflectir o aumento do endividamento registado em 2018, com efeitos sobre a evolução défice público e no aumento das taxas de juro do crédito às famílias e empresas para 2019.

ESPAÇO INTERNACIONAL

EUA

- **O crescimento económico referente ao terceiro trimestre desacelerou 0,7 p.p. face ao período anterior.** O aumento em 3,5% poderá reflectir os incrementos das taxas de juro de referência, tal como as incertezas resultantes das tensões comerciais. A desaceleração poderá condicionar as importações, proximamente, com efeito sobre a economia mundial, e nas exportações de Angola.

MERCADOS

Petrolífero

Brent: -0,36% (77,34 USD/barril). A possibilidade de um incremento na produção petrolífera da Rússia pressionou a cotação do crude.

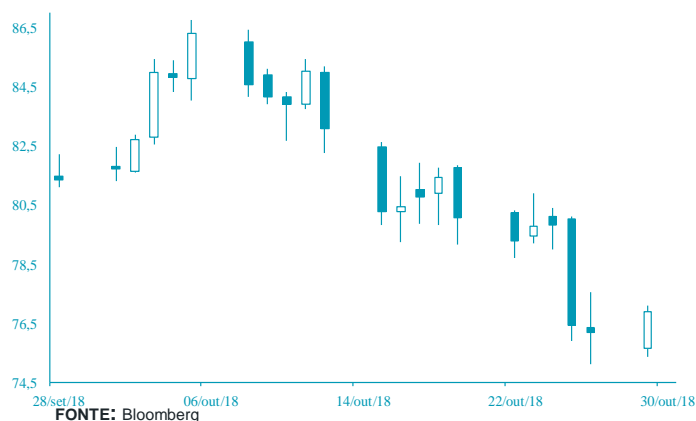

Cambial

EUR: -0,13% (1,1388 USD). O anúncio de que Angela Merkel não se vai recandidatar à liderança do partido CDU, na Alemanha, penalizou a cotação do euro.

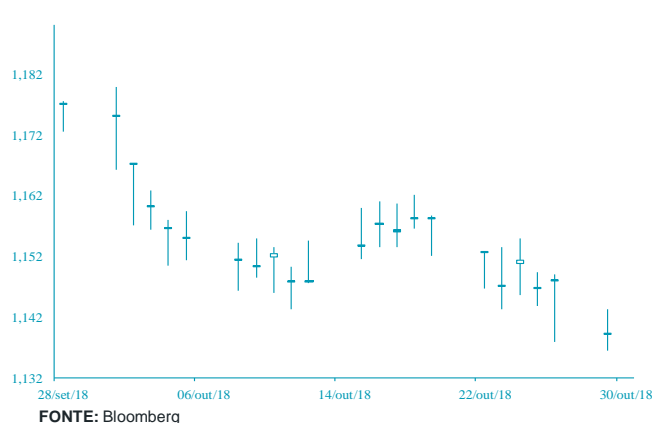

AGENDA ECONÓMICA

País	Indicador Económico	Data/Hora (UTC)	Periodo	Última Informação	Expectativas Analistas
Japão	Taxa de desemprego	30/10/2018	Setembro	2.4%	2.4%
França	PIB trimestral	30/10/2018	3 trim. A	0.2%	0.4%
Alemanha	Varição do desemprego	30/10/2018	Outubro	-23.000	-11.000
Itália	Confiança manufactureira	30/10/2018	Outubro	105.7	105.0
Zona Euro	Produto Interno Bruto trim. Ajust. Sazonal	30/10/2018	3 trim. A	0.4%	0.3%
Zona Euro	PIB var. hom. Ajust sazonal	30/10/2018	3 trim. A	2.1%	1.8%
Itália	Índice de confiança do consumidor	30/10/2018	Outubro	116.0	115.1

YIELD DOS EUROBONDS AFRICANOS (%)

País	Emissão	Maturidade	26/out/18	19/out/18	set/18	ago/18	jul/18
Angola	04/11/2015	12/11/2025	7,36	7,27	7,02	7,54	7,03
Angola	02/05/2018	05/09/2028	7,99	7,97	7,73	8,28	7,65
Angola	02/05/2018	05/08/2048	9,13	9,11	8,82	9,29	8,78
Egipto	13/02/2018	21/02/2028	7,60	7,51	7,18	7,47	6,84
Senegal	06/03/2018	13/03/2048	8,24	8,11	7,66	8,02	7,53
Nigéria	15/02/2018	23/02/2038	8,60	8,44	7,87	8,43	7,79
Quênia	21/02/2018	28/02/2028	7,91	7,98	7,58	7,85	7,07

Nota: Os Eurobonds foram emitidos em dólares.

INDICADORES DE MERCADO

Índices bolsistas	Índices	Fecho	Variação (%)			1 Ano	
			1 Dia	MTD	YTD	Max	Min
			Dow Jones (EUA)	24 688,31	↓ -1,19	-7,62	-1,12
S&P 500 (EUA)	2 658,69	↓ -1,73	-9,36	-1,21	2 940,91	2 532,69	
Nasdaq (EUA)	7 167,21	↓ -2,07	-12,38	2,13	8 133,30	6 630,67	
Dax 30 (Alemanha)	11 200,62	↓ -0,94	-7,44	-12,25	13 596,89	11 051,04	
FTSE 100 (Inglaterra)	6 939,56	↓ -0,92	-6,44	-8,60	7 903,50	6 851,59	
PSI20 (Portugal)	4 924,95	↓ -1,27	-7,59	-8,09	5 801,45	4 893,44	
Nikkei 225 (Japão)	21 149,80	↓ -0,16	-11,04	-5,74	24 448,07	20 347,49	
Bovespa (Brasil)	85 719,87	↑ 1,95	5,61	9,68	88 377,16	69 068,77	
CSI 300 (China)	3 076,89	↓ -3,05	-9,20	-22,53	4 403,34	3 009,50	
SA All Shares (África do Sul)	50 837,57	→ 0,00	-7,88	-13,75	61 776,68	50 032,74	
MSCI World (Global)	493,97	→ 0,00	-9,11	-4,55	544,31	492,82	
MSCI Emerging Markets	52 340,21	→ 0,00	-10,16	-14,49	65 823,05	52 056,10	

Taxa de câmbio	Moedas	Fecho	Variação (%)			1 Ano	
			1 Dia	MTD	YTD	Max	Min
			USD Index	96,5790	↑ 0,23	1,63	4,94
EUR/USD	1,1388	↓ -0,13	-1,96	-5,23	1,26	1,13	
EUR/CHF	1,1404	↑ 0,25	-0,01	2,66	1,20	1,12	
GBP/USD	1,2804	↓ -0,19	-1,75	-5,25	1,44	1,27	
USD/JPY	112,4600	↑ 0,49	0,87	-0,03	114,73	104,56	
Moedas emergentes							
USD/ZAR	14,5614	↓ -0,26	-3,57	-15,56	15,70	11,51	
USD/CNY	6,9622	↑ 0,27	-1,41	-6,61	6,97	6,24	
USD/BRL	3,6421	↓ -1,70	8,88	-10,95	4,21	3,12	
USD/AKZ	307,0015	↓ -0,26	-4,66	-45,51	308,72	165,77	
EUR/AKZ	350,7013	↑ 0,30	-2,41	-43,08	351,67	190,88	

Matérias-primas	Commodities	Fecho	Variação (%)			1 Ano	
			1 Dia	MTD	YTD	Max	Min
			Energia				
WTI crude	67,04	↓ -0,81	-8,37	11,09	76,90	53,75	
Brent Crude	77,34	↓ -0,36	-6,72	15,39	86,74	60,00	
Gás natural	3,20	↓ -0,84	3,33	6,57	3,41	2,82	
Metais Preciosos							
Ouro	1 226,64	↓ -0,56	2,85	-5,86	1 366,15	1 160,39	
Prata	14,46	↓ -1,58	-1,48	-14,52	17,71	13,94	
Outros							
Alumínio	1 981,75	↑ 0,44	-4,16	-13,00	2 602,65	1 960,00	
Cobre	274,05	↓ -0,02	-2,94	-18,74	336,05	257,45	
Baltic dry Index	1 519,00	→ 0,00	-1,17	11,42	1 774,00	948,00	
Commodities (CRY)	195,51	↑ 0,37	-0,89	-0,23	206,95	182,98	

Taxas de juro	Período	Fecho	Variação (%)			1 Ano	
			1 Dia	MTD	YTD	Max	Min
			EUA - Libor USD				
3M	2,51	↑ 0,05	5,09	48,76	2,52	1,38	
6M	2,77	↑ 0,52	6,64	51,15	2,78	1,57	
12M	3,05	↑ 0,41	4,73	45,08	3,06	1,84	
Zona Euro - EURIBOR							
3M	-0,32	→ 0,00	0,00	3,34	-0,32	-0,33	
6M	-0,26	→ 0,00	3,36	4,43	-0,26	-0,28	
12M	-0,15	→ 0,00	6,92	20,43	-0,15	-0,19	
Angola - Luibor							
O/n	16,75	→ 0,00	1,89	-5,74	22,17	14,50	
3M	17,15	↑ 0,06	0,65	-9,36	20,81	16,70	
6M	17,54	→ 0,00	-1,57	-13,00	22,26	17,54	
12M	18,41	→ 0,00	-1,97	-20,23	23,91	17,61	
Taxas de Juro de Longo Prazo							
EUA - Treasury 10 anos	3,08	↑ 0,31	1,33	28,96	3,26	2,30	
ZONA EURO - Bond 10 anos	0,35	↓ -11,56	-19,79	-11,71	0,81	0,19	