



## ESPAÇO ANGOLA

- A actividade da indústria transformadora referente ao 2º trimestre de 2018 contraiu 8,8%, em termos homólogos. A contracção poderá reflectir as dificuldades no acesso às matérias-primas, acessórios, e produtos intermédios em virtude da depreciação da moeda e das condições restritivas no acesso ao crédito, que se poderá reflectir na fraca oferta de produtos diversificados e de qualidade às famílias.
- As receitas tributárias arrecadadas no segundo trimestre de 2018 aumentaram 33%, situando-se em 805,01 mil milhões AOA. O aumento poderá reflectir a depreciação cambial, a melhoria na arrecadação fiscal e o alargamento da base tributária, facto que poderá contribuir para uma melhor execução orçamental, com efeitos nas condições de vida da população.

## ESPAÇO INTERNACIONAL

### Zona Euro

- O défice governamental sobre o PIB reduziu 0,1 p.p. para 0,1%, no segundo trimestre do ano corrente. O desempenho do défice reflecte a diminuição das despesas e a manutenção das receitas na região, que poderá se reflectir nas expectativas de crescimento económico e no ajustamento das políticas acomodáticas do BCE, com efeitos sobre a procura mundial e nas exportações de Angola.

## MERCADOS

### Petrolífero

**Brent: -0,35% (76,17 USD/barril).** As perspectivas de redução na procura de petróleo, proximamente, impactou a cotação da *commodity*.

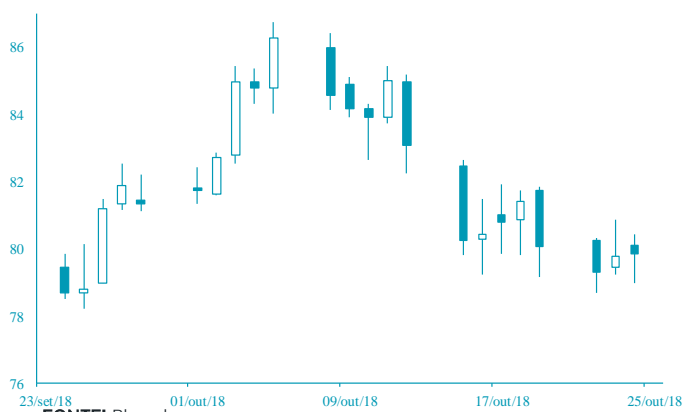

FONTE: Bloomberg

### Cambial

**EUR: -0,77% (1,1394 USD).** As expectativas de um abrandamento do crescimento económico da Zona Euro penalizaram a cotação do euro.

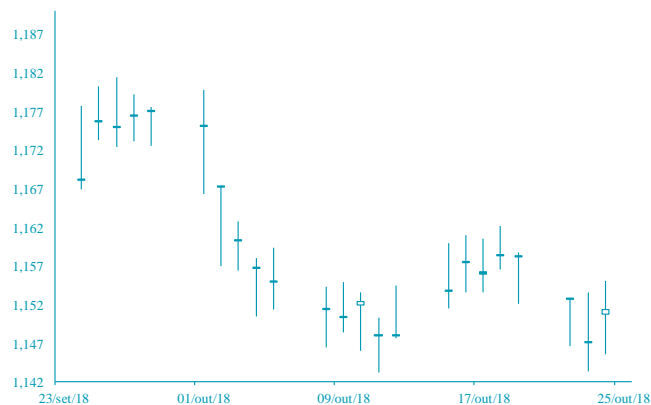

FONTE: Bloomberg

# AGENDA ECONÓMICA

País	Indicador Económico	Data/Hora (UTC)	Período	Última Informação	Expectativas Análisis
Alemanha	Confiança do Consumidor GfK	25/10/2018	Novembro	10.6	10.5
Alemanha	Clima de negócios IFO	25/10/2018	Outubro	103.7	103.1
Alemanha	Expectativas IFO	25/10/2018	Outubro	101.0	100.4
Canadá	Principais taxas de refinanciamento do BCE	25/10/2018	25 Outubro	0.000%	0.000%
Canadá	Taxa de facilidade de depósito BCE	25/10/2018	outubro 18	-0.400%	-0.400%
EUA	Encomendas de bens duráveis	25/10/2018	Setembro P	4.4%	-1.5%
EUA	Inventário grossista var. mensal	25/10/2018	Setembro P	1.0%	0.5%

## YIELD DOS EUROBONDS AFRICANOS (%)

País	Emissão	Maturidade	12/out/18	05/out/18	jul/18	jun/18	mai/18
Angola	04/11/2015	12/11/2025	7,30	7,26	7,03	7,82	7,29
Angola	02/05/2018	05/09/2028	7,98	8,01	7,65	8,20	7,74
Angola	02/05/2018	05/08/2048	9,12	9,11	8,78	9,27	8,77
Egipto	13/02/2018	21/02/2028	7,68	7,54	6,84	7,77	6,89
Senegal	06/03/2018	13/03/2048	8,23	8,02	7,53	8,00	7,58
Nigéria	15/02/2018	23/02/2038	8,37	8,13	7,79	8,23	7,63
Quénia	21/02/2018	28/02/2028	8,14	7,94	7,07	7,81	7,15

**Nota:** Os Eurobonds foram emitidos em dólares.

# INDICADORES DE MERCADO

Índices	Fecho	Variação (%)			1 Ano	
		1 Dia	MTD	YTD	Max	Min
Dow Jones (EUA)	25 191,43	↓ -0,50	-7,09	-0,55	26 951,81	23 242,75
S&P 500 (EUA)	2 740,69	↓ -0,55	-8,85	-0,65	2 940,91	2 532,69
Nasdaq (EUA)	7 437,54	↓ -0,42	-11,66	2,97	8 133,30	6 517,93
Dax 30 (Alemanha)	11 274,28	↓ -2,17	-8,62	-13,36	13 596,89	11 166,84
FTSE 100 (Inglaterra)	6 955,21	↓ -1,24	-7,29	-9,43	7 903,50	6 866,94
PSI20 (Portugal)	4 932,55	↓ -1,72	-7,97	-8,47	5 801,45	4 923,71
Nikkei 225 (Japão)	22 091,18	↑ 0,37	-11,82	-6,57	24 448,07	20 347,49
Bovespa (Brasil)	85 300,03	↓ -0,35	4,69	8,72	88 317,83	69 068,77
CSI 300 (China)	3 188,20	↑ 0,15	-7,03	-20,68	4 403,34	3 009,50
SA All Shares (África do Sul)	51 168,50	→ 0,00	-8,67	-14,50	61 776,68	50 571,58
MSCI World (Global)	506,27	→ 0,00	-8,61	-4,02	544,31	493,56
MSCI Emerging Markets	53 428,82	→ 0,00	-8,57	-12,98	65 823,05	52 976,87

Moedas	Fecho	Variação (%)			1 Ano	
		1 Dia	MTD	YTD	Max	Min
USD Index	96,4340	↑ 0,49	1,16	4,46	96,98	88,25
EUR/USD	1,1394	↓ -0,77	-1,60	-4,89	1,26	1,13
EUR/CHF	1,1368	↓ -0,48	0,19	2,87	1,20	1,12
GBP/USD	1,2884	↓ -0,85	-0,89	-4,43	1,44	1,27
USD/JPY	112,5600	↑ 0,31	1,36	0,46	114,73	104,56
<b>Moedas emergentes</b>						
USD/ZAR	14,5014	↑ 1,05	-2,92	-14,99	15,70	11,51
USD/CNY	6,9440	↑ 0,09	-1,07	-6,29	6,95	6,24
USD/BRL	3,6948	↑ 0,24	8,50	-11,27	4,21	3,12
USD/AKZ	306,9176	↑ 0,46	-3,72	-44,97	307,68	165,77
EUR/AKZ	347,5784	↓ -0,52	-2,20	-42,96	351,67	190,88

Commodities	Fecho	Variação (%)			1 Ano	
		1 Dia	MTD	YTD	Max	Min
<b>Energia</b>						
WTI crude	66,82	↑ 0,59	-9,31	9,95	76,90	51,89
Brent Crude	76,17	↓ -0,35	-8,47	13,22	86,74	57,85
Gás natural	3,17	↓ -1,43	5,92	11,13	3,37	2,68
<b>Metais Preciosos</b>						
Ouro	1 227,84	↓ -0,27	3,71	-5,07	1 366,15	1 160,39
Prata	14,68	↓ -0,35	0,40	-12,89	17,71	13,94
<b>Outros</b>						
Alumínio	1 982,50	↓ -0,60	-3,44	-12,34	2 602,65	1 966,35
Cobre	275,75	↓ -0,02	-2,66	-18,50	336,05	257,45
Baltic dry Index	1 577,00	↓ -0,13	0,39	13,18	1 774,00	948,00
<b>Commodities (CRY)</b>	194,97	↓ -1,16	-0,35	0,31	206,95	182,98

Período	Fecho	Variação (%)			1 Ano	
		1 Dia	MTD	YTD	Max	Min
<b>EUA - Libor USD</b>						
3M	2,49	↑ 0,41	3,82	46,96	2,49	1,37
6M	2,73	↑ 0,21	5,52	49,56	2,75	1,56
12M	3,03	↑ 0,35	3,97	44,02	3,03	1,84
<b>Zona Euro - EURIBOR</b>						
3M	-0,32	→ 0,00	0,31	3,65	-0,32	-0,33
6M	-0,26	↓ -0,38	3,36	4,43	-0,26	-0,28
12M	-0,15	↓ -1,95	6,29	19,89	-0,15	-0,19
<b>Angola - Luibor</b>						
0/n	16,75	→ 0,00	1,89	-5,74	22,17	14,50
3M	17,12	↑ 0,06	0,53	-9,46	20,81	16,70
6M	17,54	→ 0,00	-1,57	-13,00	22,26	17,54
12M	18,41	→ 0,00	-1,97	-20,23	23,91	17,61
<b>Taxas de Juro de Longo Prazo</b>						
EUA - Treasury 10 anos	3,10	↓ -2,02	1,63	29,34	3,26	2,30
ZONA EURO - Bond 10 anos	0,40	↓ -3,18	-17,23	-8,90	0,81	0,19