



ESPAÇO ANGOLA

- **O Stock da dívida pública de 2018 está avaliado em 70 mil milhões USD.** O montante divulgado pelo Ministério das Finanças, tem 43% do total constituído por dívida externa, que representa uma redução de 31% face ao stock de dívida externa referente a 2017, e poderá reflectir-se numa menor pressão sobre o serviço da dívida, com a possibilidade dos recursos serem alocados a sectores produtivos.
- **Os depósitos excedentários em moeda nacional reduziram 21% em Setembro.** A redução dos depósitos que se fixaram em 180,24 mil milhões AOA, poderá reflectir a redução da liquidez na economia e a maior necessidade de execução de operações cambiais e de tesouraria, com efeitos sobre às taxas de juro dos empréstimos à economia.

ESPAÇO INTERNACIONAL

China

- **A produção industrial referente ao mês de Setembro reduziu 0,3 p.p., ao variar 5,8%.** O menor ritmo do crescimento industrial poderá reflectir as tensões comerciais com os EUA, numa altura em que a economia chinesa desacelerou no terceiro trimestre 2018, com efeitos no crescimento da economia mundial e na procura por petróleo.

MERCADOS

Petrolífero

Brent: +0,06% (79,83 USD/barril). A expectativa em relação a entrada em vigor das sanções dos EUA ao Irão, no dia 4 de Novembro, tem favorecido o preço da *commodity*.



FONTE: Bloomberg

Cambial

EUR: -0,39% (1,1469 USD). As incertezas em relação a definição do Orçamento italiano e dos impactos do Brexit têm pressionado o euro.

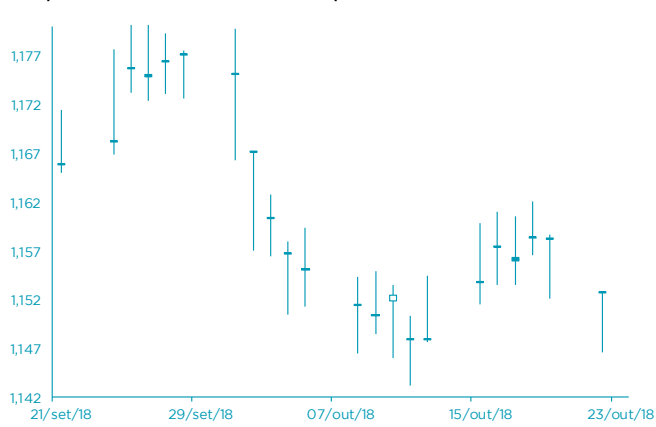

FONTE: Bloomberg

AGENDA ECONÓMICA

País	Indicador Económico	Data/Hora (UTC)	Periodo	Última Informação	Expectativas Analistas
Canadá	Confiança do Consumidor	23/10/2018	Outubro A	-2.9	-3.2
Japão	Índice PMI Manufactureiro Nikkei	24/10/2018	Outubro P	52.5	--
França	Confiança manufactureira	24/10/2018	Outubro	107	107
França	Índice PMI Manufactureiro Markit	24/10/2018	Outubro P	52.5	52.4
França	Índice PMI composto Markit	24/10/2018	Outubro P	54.0	53.9
França	Índice PMI serviço Markit	24/10/2018	Outubro P	54.8	54.7
Alemanha	Índice PMI/BME Manufactureiro Markit	24/10/2018	Outubro P	53.7	53.4

YIELD DOS EUROBONDS AFRICANOS (%)

País	Emissão	Maturidade	19/out/18	12/out/18	jul/18	jun/18	mai/18
Angola	04/11/2015	12/11/2025	7,27	7,30	7,03	7,82	7,29
Angola	02/05/2018	05/09/2028	7,97	7,98	7,65	8,20	7,74
Angola	02/05/2018	05/08/2048	9,11	9,12	8,78	9,27	8,77
Egipto	13/02/2018	21/02/2028	7,51	7,68	6,84	7,77	6,89
Senegal	06/03/2018	13/03/2048	8,11	8,23	7,53	8,00	7,58
Nigéria	15/02/2018	23/02/2038	8,44	8,37	7,79	8,23	7,63
Quênia	21/02/2018	28/02/2028	7,98	8,14	7,07	7,81	7,15

Nota: Os Eurobonds foram emitidos em dólares.

INDICADORES DE MERCADO

Índices	Fecho	Variação (%)			1 Ano	
		1 Dia	MTD	YTD	Max	Min
Dow Jones (EUA)	25.444,34	↑ 0,26	-4,31	2,42	26.951,81	23.242,75
S&P 500 (EUA)	2.767,78	↓ -0,04	-5,43	3,08	2.940,91	2.532,69
Nasdaq (EUA)	7.449,03	↓ -0,48	-7,18	8,19	8.133,30	6.517,93
Dax 30 (Alemanha)	11.524,34	↓ -0,26	-7,87	-12,65	13.596,89	11.246,68
FTSE 100 (Inglaterra)	7.042,80	↓ -0,10	-7,05	-9,19	7.903,50	6.866,94
PSI20 (Portugal)	5.019,07	↓ -0,14	-7,62	-8,12	5.801,45	4.944,96
Nikkei 225 (Japão)	22.614,82	↑ 0,37	-8,74	-3,31	24.448,07	20.347,49
Bovespa (Brasil)	84.219,74	↑ 0,44	7,88	12,03	88.317,83	69.068,77
CSI 300 (China)	3.270,27	↑ 4,32	-7,43	-21,02	4.403,34	3.009,50
SA All Shares (África do Sul)	52.204,16	↑ 0,21	-7,70	-13,58	61.776,68	51.281,01
MSCI World (Global)	512,99	→ 0,00	-5,70	-0,97	544,31	493,56
MSCI Emerging Markets	53.926,11	→ 0,00	-5,99	-10,52	65.823,05	53.286,48

Moedas	Fecho	Variação (%)			1 Ano	
		1 Dia	MTD	YTD	Max	Min
USD Index	96,0130	↑ 0,31	0,85	4,15	96,98	88,25
EUR/USD	1,1469	↓ -0,39	-1,16	-4,46	1,26	1,13
EUR/CHF	1,1432	↓ -0,32	-0,21	2,46	1,20	1,12
GBP/USD	1,2971	↓ -0,80	-0,25	-3,81	1,44	1,27
USD/JPY	112,7000	↑ 0,13	1,27	0,37	114,73	104,56
Moedas emergentes						
USD/ZAR	14,3406	↓ -0,51	-1,60	-13,84	15,70	11,51
USD/CNY	6,9475	↑ 0,27	-0,98	-6,20	6,95	6,24
USD/BRL	3,7108	↓ -0,33	9,89	-10,13	4,21	3,12
USD/AKZ	304,9966	↑ 0,41	-3,79	-45,01	305,52	165,77
EUR/AKZ	349,2049	↓ -0,19	-2,00	-42,84	351,67	190,88

Commodities	Fecho	Variação (%)			1 Ano	
		1 Dia	MTD	YTD	Max	Min
Energia						
WTI crude	69,36	↑ 0,35	-6,09	13,85	76,90	51,55
Brent Crude	79,83	↑ 0,06	-4,52	18,11	86,74	57,04
Gás natural	3,14	↓ -3,45	3,96	9,07	3,37	2,68
Metais Preciosos						
Ouro	1.222,29	↓ -0,34	3,62	-5,15	1.366,15	1.160,39
Prata	14,56	↓ -0,09	0,39	-12,90	17,71	13,94
Outros						
Alumínio	1.995,50	↓ -0,60	-2,61	-11,59	2.602,65	1.966,35
Cobre	278,55	↑ 0,27	-1,52	-17,55	336,05	257,45
Baltic dry Index	1.576,00	↑ 0,70	2,53	15,59	1.774,00	948,00
Commodities (CRY)	197,18	↑ 0,28	1,07	1,75	206,95	182,98

Período	Fecho	Variação (%)			1 Ano	
		1 Dia	MTD	YTD	Max	Min
EUA - Libor USD						
3M	2,47	↑ 0,79	3,29	46,21	2,48	1,37
6M	2,69	↑ 1,23	4,59	48,25	2,72	1,56
12M	3,00	↑ 1,17	3,49	43,35	3,02	1,83
Zona Euro - EURIBOR						
3M	-0,32	↓ -0,31	0,31	3,65	-0,32	-0,33
6M	-0,27	↓ -0,38	2,24	3,32	-0,26	-0,28
12M	-0,16	↓ -0,64	3,15	17,20	-0,15	-0,19
Angola - Luibor						
O/n	16,75	→ 0,00	1,89	-5,74	22,17	14,50
3M	17,11	→ 0,00	0,41	-9,57	20,81	16,70
6M	17,54	→ 0,00	-1,57	-13,00	22,26	17,54
12M	18,41	→ 0,00	-1,97	-20,23	23,91	17,61
Taxas de Juro de Longo Prazo						
EUA - Treasury 10 anos	3,20	↑ 0,18	2,98	31,06	3,26	2,30
ZONA EURO - Bond 10 anos	0,45	↓ -2,61	-6,81	2,58	0,81	0,19