



ESPAÇO ANGOLA

- **O saldo comercial referente ao IVº Trimestre de 2017 atingiu 1.155,51 milhões AOA.** O saldo representa um aumento de 80,7% face ao período anterior, reflectindo o aumento do preço do petróleo e a diminuição das importações do país, que tem impacto na disponibilidade de divisas e de produtos para as famílias.
- **O Índice de Competitividade Global 2018 coloca o país na posição 137, numa classificação de 140 países.** O indicador sugere que o país deverá continuar a implementar medidas que impulsionem um ecossistema inovativo, a melhoria do capital humano, o desenvolvimento do ambiente de negócios e eficiência nos mercados, de modos a melhorar a produtividade e atractividade do país.

ESPAÇO INTERNACIONAL

China

- **A taxa de crescimento económico referente ao terceiro trimestre de 2018 desacelerou 0,2 p.p. para 6,5% em termos homólogos.** A desaceleração da economia poderá reflectir as tensões comerciais com os EUA, o que poderá reflectir-se na redução das importações do país, com efeito nas exportações de petróleo de Angola.

MERCADOS

Petrolífero

Brent: -0,95% (79,29 USD/barril). O aumento, acima do estimado, das reservas petrolíferas nos EUA na última semana, continua a pressionar os preços da *commodity*.

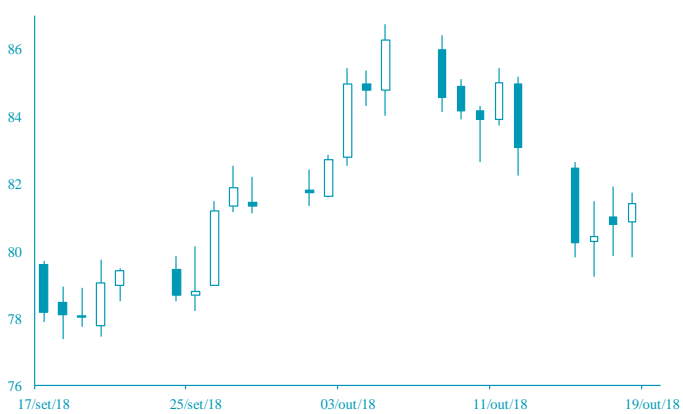

FONTE: Bloomberg

Cambial

EUR: -0,49% (1,1472 USD). A expectativa de aumento das taxas de juro contribui para a apreciação do dólar norte-americano.

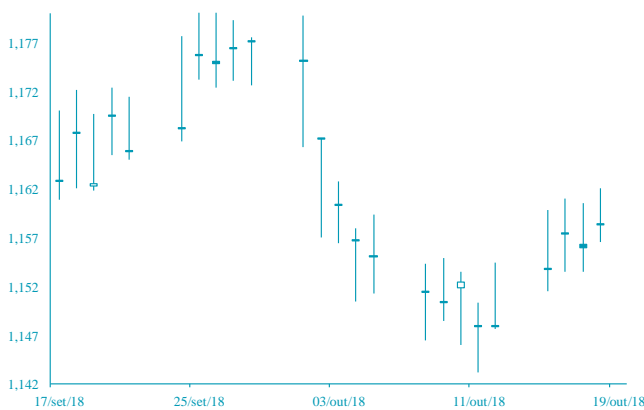

FONTE: Bloomberg

AGENDA ECONÓMICA

País	Indicador Económico	Data/Hora (UTC)	Período	Última Informação	Expectativas Analistas
EUA	Índice Leading	18/10/2018	Setembro	0.4%	0.5%
EUA	Pedidos Iniciais de subsídio de desemprego	18/10/2018	13 de Outubro	214.000	210.000
Canadá	Índice de Preços ao Consumidor var. homóloga	19/10/2018	Setembro	2.8%	2.7%
Canadá	Índice de Preços ao Consumidor Não ajust. saz. Var. mensal	19/10/2018	Setembro	-0.1%	0.1%
Canadá	Vendas ao retalho var. mensal	19/10/2018	Agosto	0.3%	0.4%
Canadá	Vendas ao retalho excl. auto. Comb. Var. mensal	19/10/2018	Agosto	0.9%	0.2%
Rússia	Produção Industrial var. homóloga	10/15/18-16/10/2018	Setembro	2.7%	2.5%

YIELD DOS EUROBONDS AFRICANOS (%)

País	Emissão	Maturidade	12/out/18	05/out/18	jul/18	jun/18	mai/18
Angola	04/11/2015	12/11/2025	7,30	7,26	7,03	7,82	7,29
Angola	02/05/2018	05/09/2028	7,98	8,01	7,65	8,20	7,74
Angola	02/05/2018	05/08/2048	9,12	9,11	8,78	9,27	8,77
Egipto	13/02/2018	21/02/2028	7,68	7,54	6,84	7,77	6,89
Senegal	06/03/2018	13/03/2048	8,23	8,02	7,53	8,00	7,58
Nigéria	15/02/2018	23/02/2038	8,37	8,13	7,79	8,23	7,63
Quênia	21/02/2018	28/02/2028	8,14	7,94	7,07	7,81	7,15

Nota: Os Eurobonds foram emitidos em dólares.

INDICADORES DE MERCADO

Índices bolsistas	Índices	Fecho	Variação (%)			1 Ano	
			1 Dia	MTD	YTD	Max	Min
			Dow Jones (EUA)	25 706,68	↓ -0,36	-4,08	2,67
S&P 500 (EUA)	2 809,21	↓ -0,03	-4,98	3,56	2 940,91	2 532,69	
Nasdaq (EUA)	7 642,70	↓ -0,04	-6,97	8,43	8 133,30	6 517,93	
Dax 30 (Alemanha)	11 715,03	↓ -0,52	-5,37	-10,28	13 596,89	11 459,08	
FTSE 100 (Inglaterra)	7 054,60	↓ -0,07	-6,43	-8,60	7 903,50	6 866,94	
PSI20 (Portugal)	5 058,08	↑ 0,30	-5,58	-6,09	5 801,45	4 962,72	
Nikkei 225 (Japão)	22 658,16	↓ -0,80	-6,58	-1,02	24 448,07	20 347,49	
Bovespa (Brasil)	85 763,95	↑ 0,05	5,68	9,74	88 317,83	69 068,77	
CSI 300 (China)	3 044,39	↓ -2,37	-8,90	-22,28	4 403,34	3 009,50	
SA All Shares (África do Sul)	52 391,02	→ 0,00	-6,42	-12,39	61 776,68	51 353,02	
MSCI World (Global)	518,99	→ 0,00	-5,32	-0,57	544,31	493,56	
MSCI Emerging Markets	54 433,80	→ 0,00	-6,99	-11,47	65 823,05	53 286,48	

Taxa de câmbio	Moedas	Fecho	Variação (%)			1 Ano	
			1 Dia	MTD	YTD	Max	Min
			USD Index	95,9000	↑ 0,34	0,89	4,18
EUR/USD	1,1472	↓ -0,49	-1,22	-4,51	1,26	1,13	
EUR/CHF	1,1409	↓ -0,33	-0,16	2,51	1,20	1,12	
GBP/USD	1,3043	↓ -0,75	0,02	-3,54	1,44	1,27	
USD/JPY	112,1700	↓ -0,12	1,12	0,22	114,73	104,56	
Moedas emergentes							
USD/ZAR	14,3875	↑ 1,89	-1,62	-13,85	15,70	11,51	
USD/CNY	6,9376	↑ 0,15	-0,90	-6,12	6,95	6,24	
USD/BRL	3,6871	↓ -1,00	8,79	-11,03	4,21	3,12	
USD/AKZ	302,8668	↑ 0,36	-3,23	-44,69	304,71	165,77	
EUR/AKZ	346,9484	↓ -0,12	-1,75	-42,70	351,39	190,88	

Matérias-primas	Commodities	Fecho	Variação (%)			1 Ano	
			1 Dia	MTD	YTD	Max	Min
			Energia				
WTI crude	68,65	↓ -1,58	-5,97	14,00	76,90	50,70	
Brent Crude	79,29	↓ -0,95	-3,77	19,04	86,74	56,60	
Gás natural	3,20	↓ -3,67	7,85	13,15	3,37	2,68	
Metais Preciosos							
Ouro	1 227,86	↑ 0,27	3,05	-5,67	1 366,15	1 160,39	
Prata	14,57	↓ -0,24	-0,33	-13,53	17,71	13,94	
Outros							
Alumínio	2 014,25	↓ -0,53	-1,98	-11,02	2 602,65	1 966,35	
Cobre	274,65	↓ -1,13	-1,94	-17,91	336,05	257,45	
Baltic dry Index	1 554,00	↓ -1,52	1,62	14,57	1 774,00	948,00	
Commodities (CRY)	198,90	↓ -0,41	0,76	1,43	206,95	182,98	

Taxas de juro	Período	Fecho	Variação (%)			1 Ano	
			1 Dia	MTD	YTD	Max	Min
			EUA - Libor USD				
3M	2,44	↓ -0,17	2,14	44,58	2,45	1,36	
6M	2,66	↑ 0,14	2,21	44,87	2,66	1,55	
12M	2,97	↑ 0,01	1,61	40,76	2,97	1,83	
Zona Euro - EURIBOR							
3M	-0,32	→ 0,00	0,00	3,34	-0,32	-0,33	
6M	-0,27	↓ -0,38	0,75	1,85	-0,27	-0,28	
12M	-0,16	→ 0,00	1,89	16,13	-0,16	-0,19	
Angola - Luibor							
O/n	16,75	→ 0,00	1,89	-5,74	22,17	14,50	
3M	17,11	↑ 0,06	0,47	-9,51	20,81	16,70	
6M	17,65	↓ -0,11	-1,07	-12,55	22,26	17,60	
12M	18,45	↓ -0,65	-1,49	-19,84	23,91	17,61	
Taxas de Juro de Longo Prazo							
EUA - Treasury 10 anos	3,18	↓ -0,82	4,03	32,39	3,26	2,30	
ZONA EURO - Bond 10 anos	0,42	↓ -9,76	-10,43	-1,41	0,81	0,19	