



ESPAÇO ANGOLA

- **A economia deverá contrair 0,1% em 2018, segundo estimativas do Fundo Monetário Internacional.** O FMI reviu em baixa a taxa de crescimento da economia em 2018, de 2,2% para -0,1%, o que deverá continuar a pressionar a capacidade da economia de criar emprego, riqueza e rendimento para as famílias e empresas, pelo terceiro ano consecutivo.
- **As Reservas Internacionais Líquidas (RIL's) reduziram 5% em Setembro.** O montante reduziu para 11,95 mil milhões USD, o menor nível desde finais de 2011. O actual nível das RILs poderá comprometer a importação de bens e serviços, com reflexo sobre o agravamento dos preços para os consumidores.

ESPAÇO INTERNACIONAL

Economia Mundial

- **A taxa de crescimento da economia mundial deverá situar-se em 3,7% em 2018, o mesmo nível apurado no ano anterior.** O FMI reviu as previsões da taxa de crescimento da economia em 0,2 p.p., em virtude do aumento das tensões comerciais, dos riscos financeiros e geopolíticos nas economias emergentes e o aumento dos preços do petróleo.

MERCADOS

Petrolífero

Brent: +1,30% (85,00 USD/barril). O encerramento de unidades petrolíferas nos EUA devido ao furacão Michael impulsionou o preço da *commodity*.

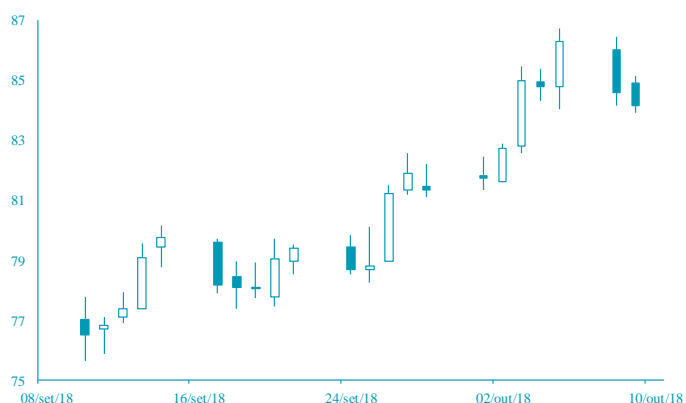

Cambial

GBP: +0,44% (1,3131 USD). A estabilização dos ganhos das *yield* dos EUA, penalizou a cotação do dólar face às principais contrapartes.

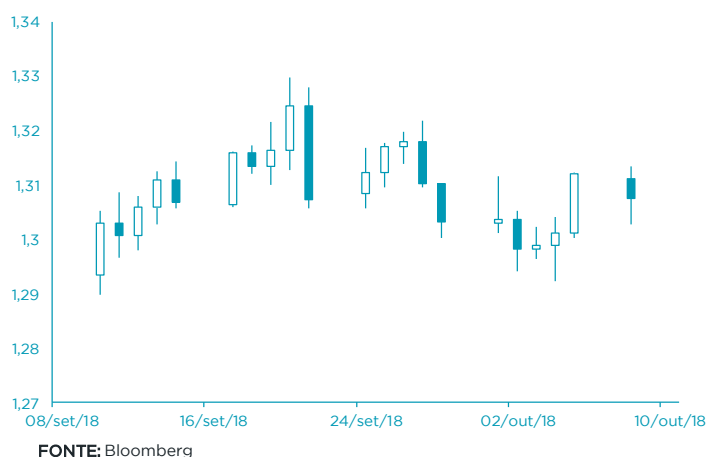

AGENDA ECONÓMICA

| País | Indicador Económico | Data/Hora (UTC) | Período | Última Informação | Expectativas Analistas |
|-------------|--|-----------------|------------|-------------------|------------------------|
| Reino Unido | Produção Industrial var. mensal | 10/10/2018 | Agosto | 0.1% | 0.1% |
| Reino Unido | Produção Manufactureira var. mensal | 10/10/2018 | Agosto | -0.2% | 0.1% |
| Reino Unido | Balança Comercial | 10/10/2018 | Agosto | -111 | -1150 |
| Reino Unido | Produção Industrial var. homóloga | 10/10/2018 | Agosto | 0.9% | 1.0% |
| França | Inventário de vendas a grosso var. mensal | 10/10/2018 | Agosto F | 0.8% | 0.8% |
| Japão | Índice de Preços ao Produtor var. homóloga | 11/10/2018 | Setembro | 3.0% | 2.9% |
| França | Índice de Preços ao Consumidor var. homóloga | 11/10/2018 | Setembro F | 2.2% | 2.2% |

YIELD DOS EUROBONDS AFRICANOS (%)

| País | Emissão | Maturidade | 05/out/18 | 28/set/18 | jul/18 | jun/18 | mai/18 |
|---------|------------|------------|-----------|-----------|--------|--------|--------|
| Angola | 04/11/2015 | 12/11/2025 | 7,26 | 7,02 | 7,03 | 7,82 | 7,29 |
| Angola | 02/05/2018 | 05/09/2028 | 8,01 | 7,73 | 7,65 | 8,20 | 7,74 |
| Angola | 02/05/2018 | 05/08/2048 | 9,11 | 8,82 | 8,78 | 9,27 | 8,77 |
| Egipto | 13/02/2018 | 21/02/2028 | 7,54 | 7,18 | 6,84 | 7,77 | 6,89 |
| Senegal | 06/03/2018 | 13/03/2048 | 8,02 | 7,66 | 7,53 | 8,00 | 7,58 |
| Nigéria | 15/02/2018 | 23/02/2038 | 8,13 | 7,87 | 7,79 | 8,23 | 7,63 |
| Quénia | 21/02/2018 | 28/02/2028 | 7,94 | 7,58 | 7,07 | 7,81 | 7,15 |

Nota: Os Eurobonds foram emitidos em dólares.

INDICADORES DE MERCADO

| Índices | Fecho | Variação (%) | | | | 1 Ano | |
|-------------------------------|-----------|--------------|-------|-------|--------|-----------|-----------|
| | | 1 Dia | MTD | YTD | Max | Min | |
| | | | | | | | |
| Dow Jones (EUA) | 26 486,78 | ↑ | 0,15 | -0,10 | 6,92 | 26 951,81 | 22 770,99 |
| S&P 500 (EUA) | 2 884,43 | ↓ | -0,04 | -1,15 | 7,73 | 2 940,91 | 2 532,69 |
| Nasdaq (EUA) | 7 735,95 | ↓ | -0,67 | -3,83 | 12,09 | 8 133,30 | 6 517,93 |
| Dax 30 (Alemanha) | 11 947,16 | ↓ | -1,36 | -2,20 | -7,28 | 13 596,89 | 11 726,62 |
| FTSE 100 (Inglaterra) | 7 233,33 | ↓ | -1,16 | -3,63 | -5,86 | 7 903,50 | 6 866,94 |
| PSI20 (Portugal) | 5 122,99 | ↓ | -1,55 | -3,93 | -4,45 | 5 801,45 | 5 107,64 |
| Nikkei 225 (Japão) | 23 469,39 | ↓ | -1,32 | -2,55 | 3,26 | 24 448,07 | 20 347,49 |
| Bovespa (Brasil) | 86 083,91 | ↑ | 4,57 | 8,50 | 12,68 | 88 317,83 | 69 068,77 |
| CSI 300 (China) | 3 288,69 | ↓ | -0,07 | -4,65 | -18,66 | 4 403,34 | 3 191,40 |
| SA All Shares (África do Sul) | 54 219,20 | → | 0,00 | -2,73 | -8,94 | 61 776,68 | 53 027,38 |
| MSCI World (Global) | 533,49 | → | 0,00 | -1,85 | 3,08 | 544,31 | 493,56 |
| MSCI Emerging Markets | 55 499,88 | → | 0,00 | -4,34 | -8,95 | 65 823,05 | 55 429,22 |

| Moedas | Fecho | Variação (%) | | | | 1 Ano | |
|--------------------------|----------|--------------|-------|-------|--------|--------|--------|
| | | 1 Dia | MTD | YTD | Max | Min | |
| | | | | | | | |
| USD Index | 95,6680 | ↓ | -0,10 | 0,50 | 3,78 | 96,98 | 88,25 |
| EUR/USD | 1,1480 | → | 0,00 | -0,84 | -4,15 | 1,26 | 1,13 |
| EUR/CHF | 1,1392 | ↓ | -0,08 | -0,05 | 2,62 | 1,20 | 1,12 |
| GBP/USD | 1,3131 | ↑ | 0,44 | 1,10 | -2,51 | 1,44 | 1,27 |
| USD/JPY | 113,0800 | ↑ | 0,12 | 0,60 | -0,29 | 114,73 | 104,56 |
| Moedas emergentes | | | | | | | |
| USD/ZAR | 14,6908 | ↓ | -1,11 | -2,81 | -14,90 | 15,70 | 11,51 |
| USD/CNY | 6,9227 | ↓ | -0,12 | -0,73 | -5,96 | 6,94 | 6,24 |
| USD/BRL | 3,7794 | ↓ | -1,57 | 9,05 | -10,82 | 4,21 | 3,12 |
| USD/AKZ | 302,3768 | → | 0,00 | -3,33 | -44,75 | 304,05 | 165,77 |
| EUR/AKZ | 348,7140 | ↑ | 0,54 | -2,36 | -43,05 | 350,49 | 190,88 |

| Commodities | Fecho | Variação (%) | | | | 1 Ano | |
|-------------------------|----------|--------------|-------|-------|--------|----------|----------|
| | | 1 Dia | MTD | YTD | Max | Min | |
| | | | | | | | |
| Energia | | | | | | | |
| WTI crude | 74,96 | ↑ | 0,90 | 2,14 | 23,83 | 76,90 | 49,54 |
| Brent Crude | 85,00 | ↑ | 1,30 | 2,68 | 27,02 | 86,74 | 55,73 |
| Gás natural | 3,27 | ↓ | -0,03 | 10,31 | 15,73 | 3,37 | 2,68 |
| Metais Preciosos | | | | | | | |
| Ouro | 1 188,19 | ↑ | 0,14 | -0,16 | -8,61 | 1 366,15 | 1 160,39 |
| Prata | 14,38 | ↑ | 0,08 | -1,93 | -14,91 | 17,71 | 13,94 |
| Outros | | | | | | | |
| Alumínio | 2 063,00 | ↓ | -3,03 | 0,05 | -9,18 | 2 602,65 | 1 966,35 |
| Cobre | 280,65 | ↑ | 1,43 | -0,07 | -16,34 | 336,05 | 257,45 |
| Baltic dry Index | 1 530,00 | ↓ | -0,39 | -2,40 | 10,03 | 1 774,00 | 948,00 |
| Commodities (CRY) | 199,76 | ↑ | 0,36 | 2,67 | 3,36 | 206,95 | 182,06 |

| Período | Fecho | Variação (%) | | | | 1 Ano | |
|-------------------------------------|-------|--------------|-------|-------|--------|-------|-------|
| | | 1 Dia | MTD | YTD | Max | Min | |
| | | | | | | | |
| EUA - Libor USD | | | | | | | |
| 3M | 2,41 | ↓ | -0,07 | 0,66 | 42,49 | 2,41 | 1,35 |
| 6M | 2,62 | ↓ | -0,02 | 0,85 | 42,95 | 2,63 | 1,52 |
| 12M | 2,96 | ↑ | 0,05 | 1,34 | 40,39 | 2,96 | 1,81 |
| Zona Euro - EURIBOR | | | | | | | |
| 3M | -0,32 | → | 0,00 | 0,00 | 3,34 | -0,32 | -0,33 |
| 6M | -0,27 | ↓ | -0,37 | 0,37 | 1,48 | -0,27 | -0,28 |
| 12M | -0,16 | ↓ | -0,63 | 0,63 | 15,05 | -0,16 | -0,19 |
| Angola - Luibor | | | | | | | |
| 0/n | 16,67 | ↑ | 0,36 | 1,46 | -6,13 | 22,17 | 14,50 |
| 3M | 17,04 | → | 0,00 | 0,00 | -9,94 | 20,81 | 16,70 |
| 6M | 17,81 | ↓ | -0,06 | -0,06 | -11,66 | 22,26 | 17,60 |
| 12M | 18,79 | → | 0,00 | 0,05 | -18,59 | 23,91 | 17,61 |
| Taxas de Juro de Longo Prazo | | | | | | | |
| EUA - Treasury 10 anos | 3,21 | ↓ | -0,82 | 4,93 | 33,54 | 3,26 | 2,27 |
| ZONA EURO - Bond 10 anos | 0,55 | ↑ | 3,78 | 15,32 | 26,93 | 0,81 | 0,19 |